6. АРИЯ

Переложение П. Волоцкого
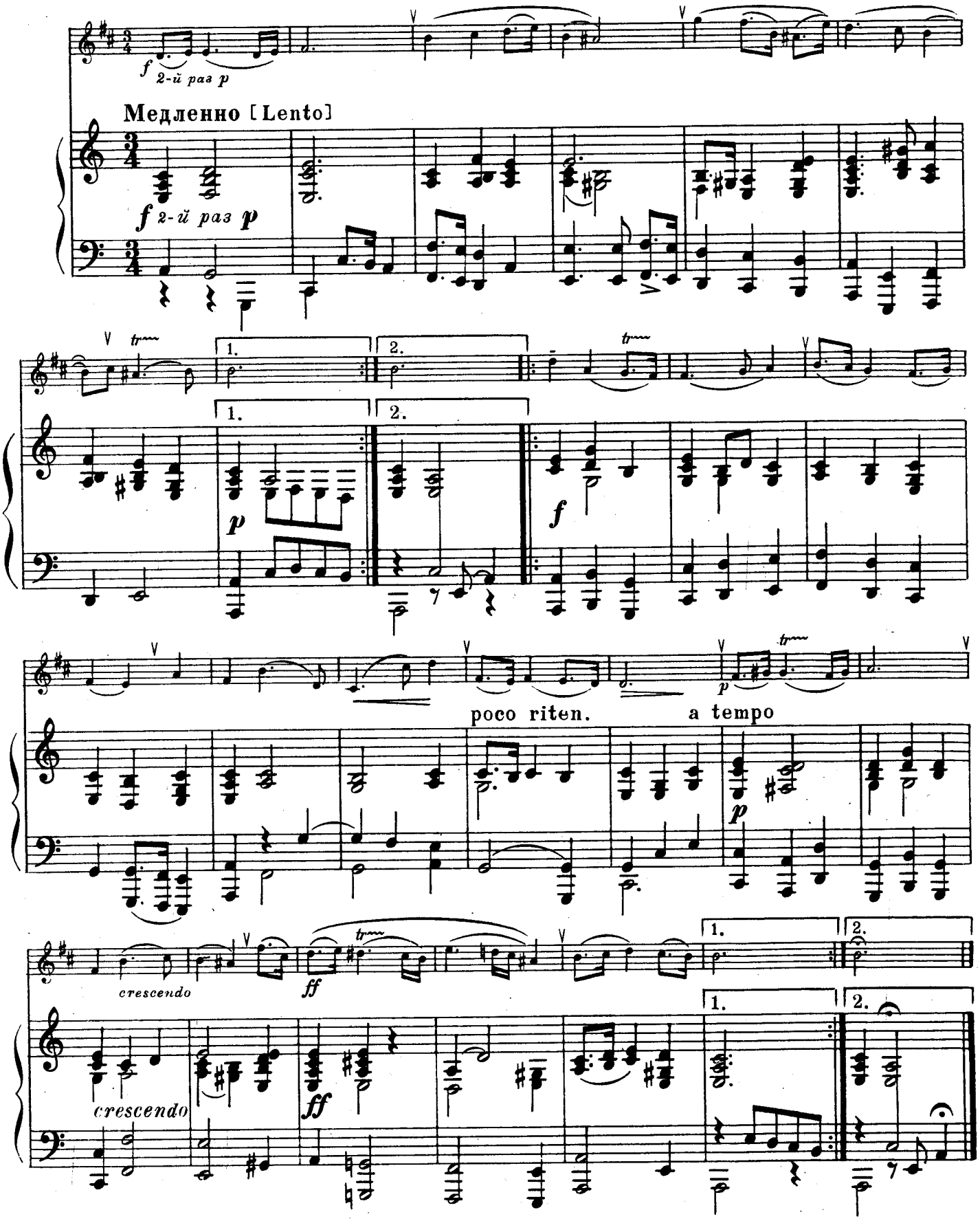
Г. ГЕНДЕЛЬ
(1685-1759)