5. УКРАИНСКАЯ ПЕСНЯ

„Гуде вітер"

Переложение П. Волоцкого
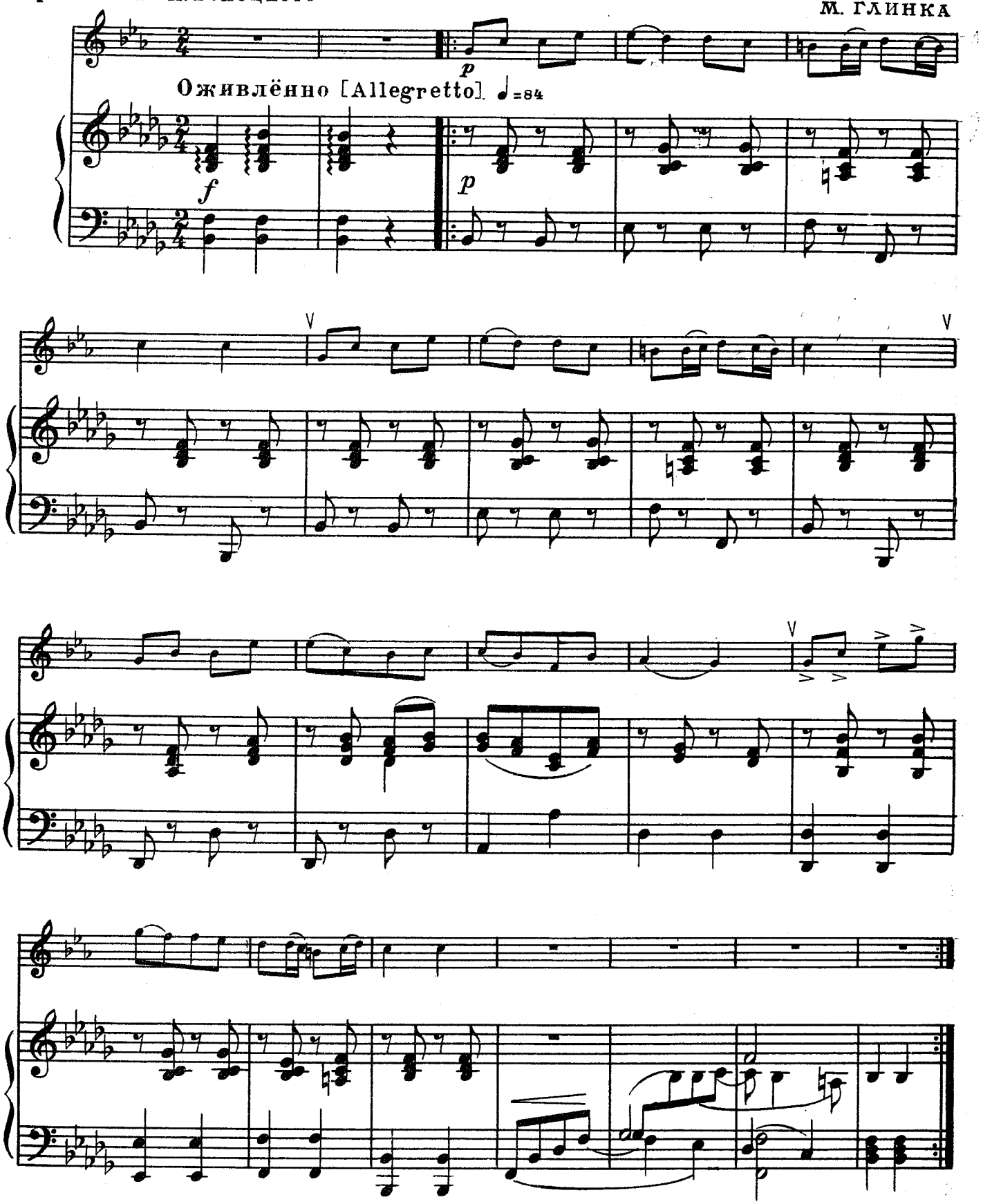
М. ГЛИНКА