Cantate

Am Feste der heiligen drei Könige

„Sie werden aus Saba Alle kommen."

Jesaias Cap. 60, V. 6.

№ 65.

Festo Epiphanias.

„Sie werden aus Saba Alle kommen."

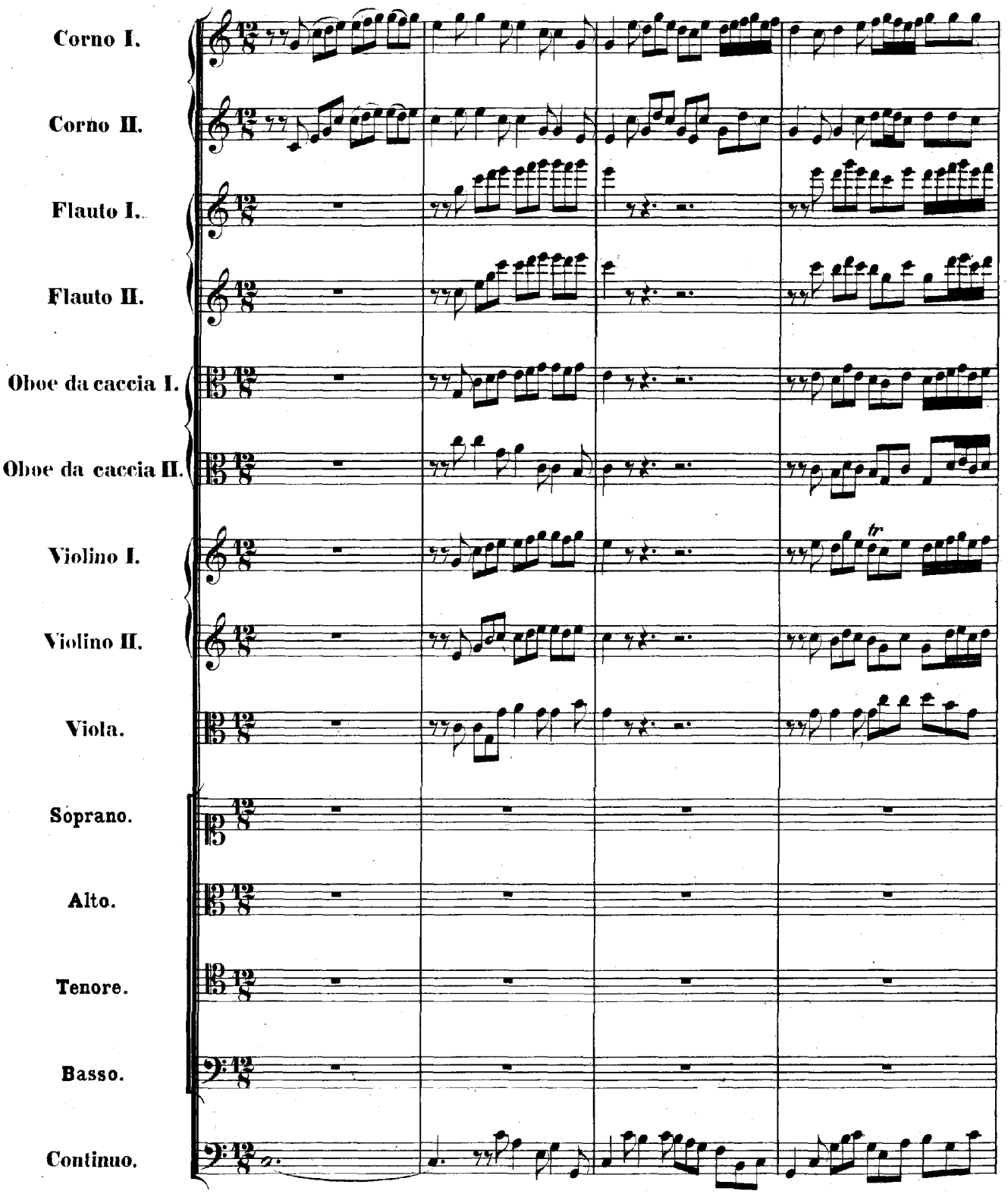

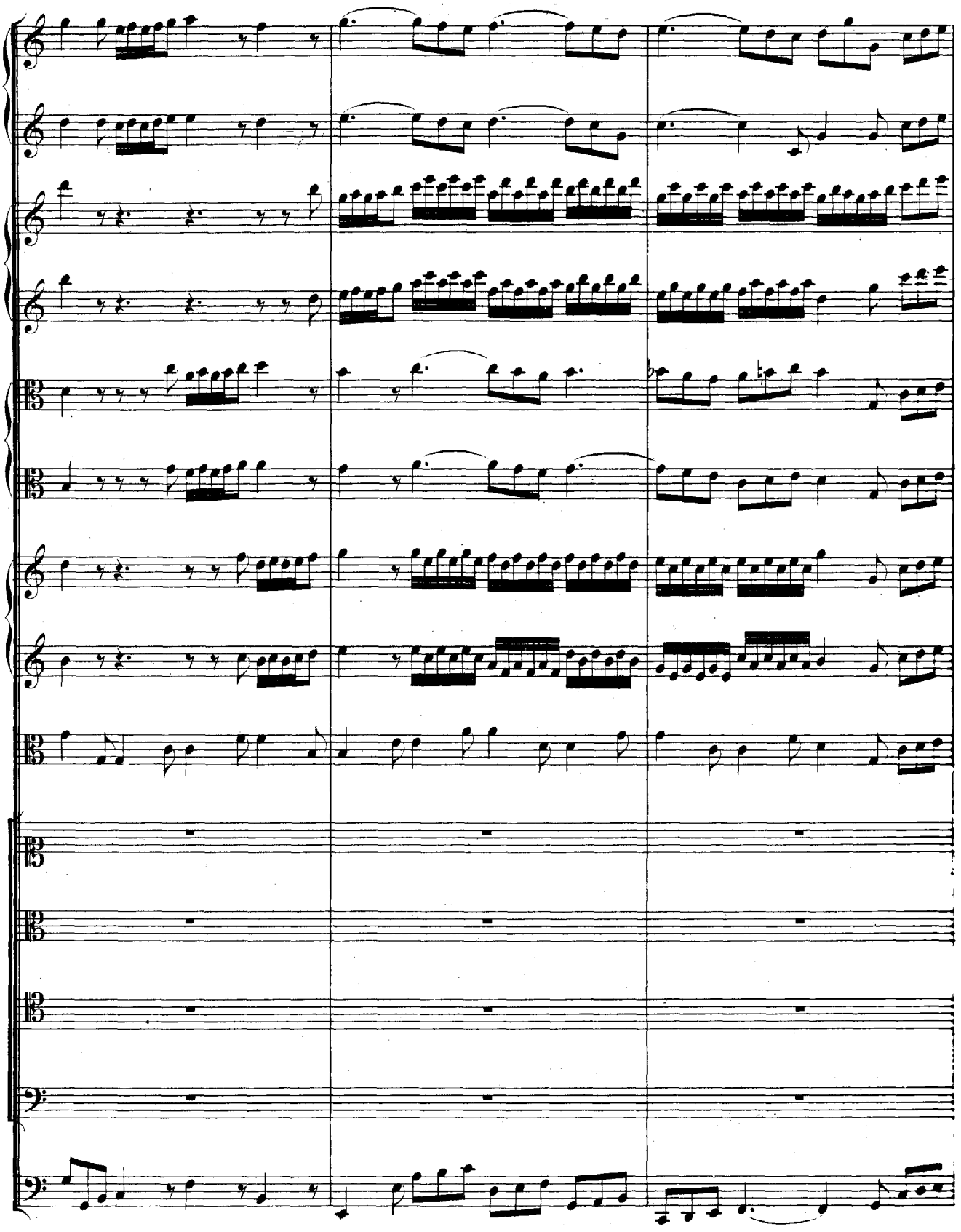

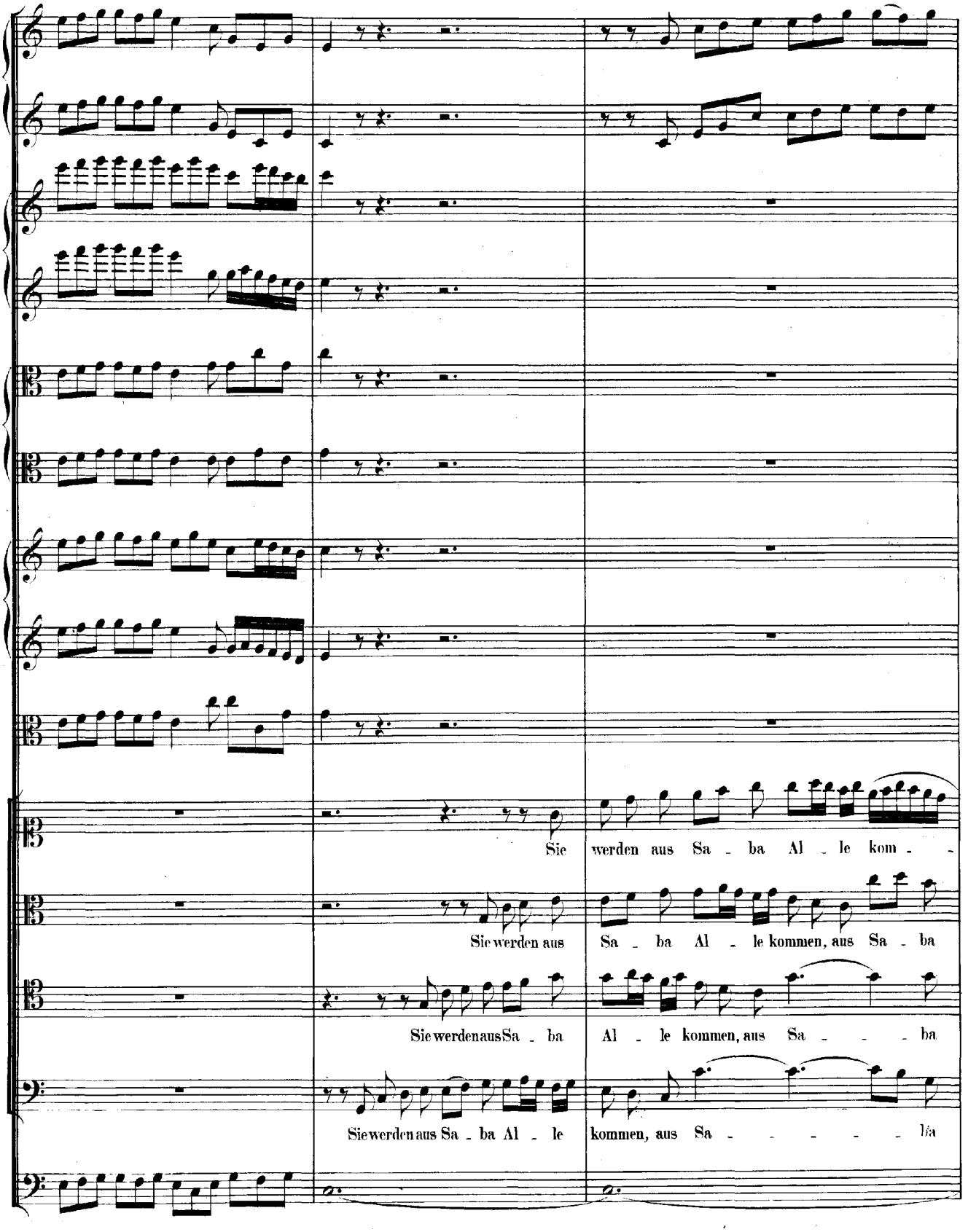
Sie werden aus Sa - ba Al - le kom - -
Sie werden aus Sa - ba Al - le kommen, aus Sa - ba
Sie werden aus Sa - ba Al - le kommen, aus Sa - - - ba
Sie werden aus Sa - ba Al - le kommen, aus Sa - - - - - - ba

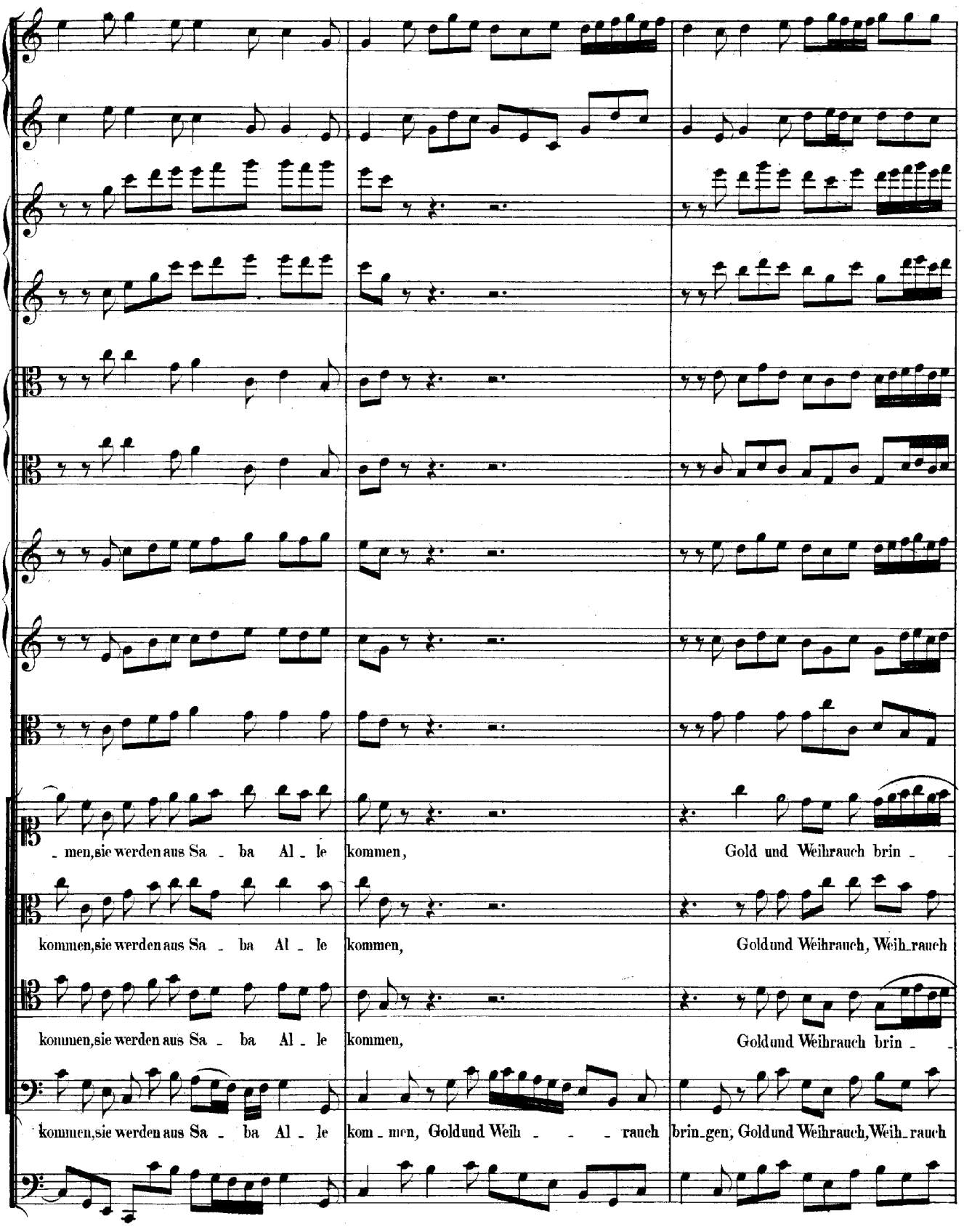
men, sie werden aus Sa - ba Al - le kommen, Gold und Weihrauch brin -
kommen, sie werden aus Sa - ba Al - le kommen, Gold und Weihrauch, Weih - rauch
kommen, sie werden aus Sa - ba Al - le kommen, Gold und Weihrauch brin -
kommen, sie werden aus Sa - ba Al - le kom - men, Gold und Weih - - - rauch brin - gen, Gold und Weihrauch, Weih - rauch

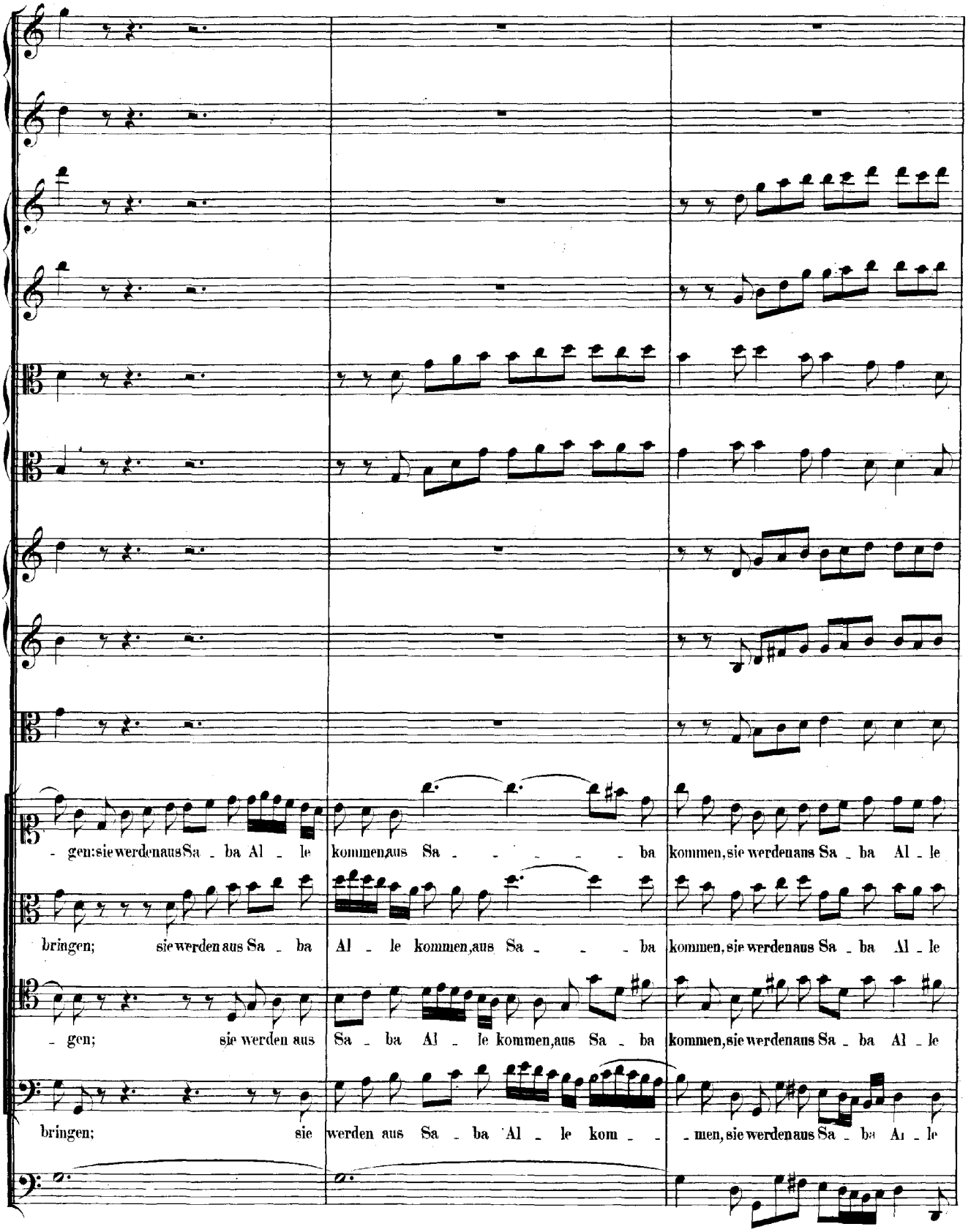
- gen: sie werden aus Sa - ba Al - le kommen, aus Sa - - - - - ba kommen, sie werden aus Sa - ba Al - le
bringen; sie werden aus Sa - ba Al - le kommen, aus Sa - - - ba kommen, sie werden aus Sa - ba Al - le
- gen; sie werden aus Sa - ba Al - le kommen, aus Sa - ba kommen, sie werden aus Sa - ba Al - le
bringen; sie werden aus Sa - ba Al - le kom - - men, sie werden aus Sa - ba Al - le

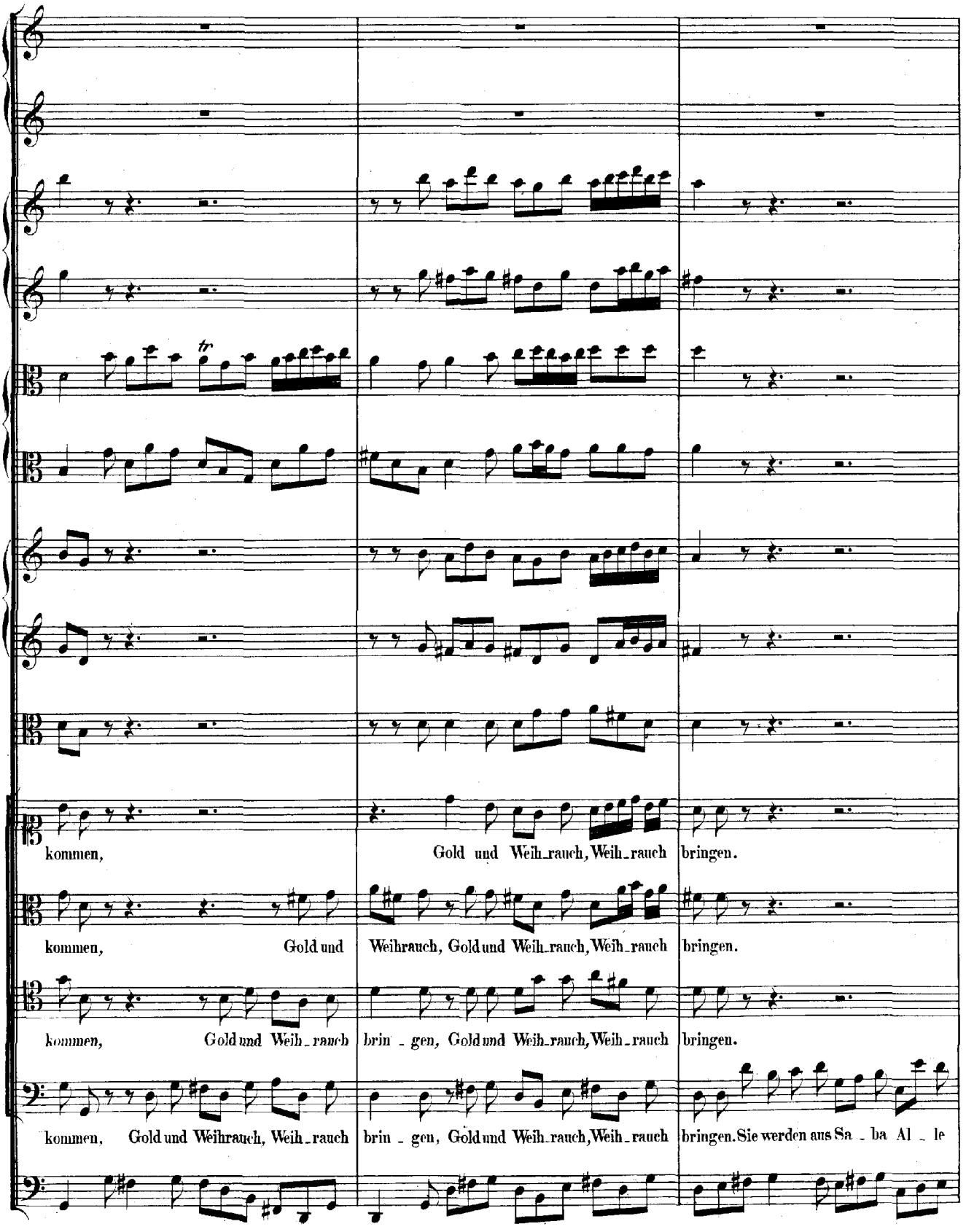
tr
kommen, Gold und Weih_rauch, Weih_rauch bringen.
kommen, Gold und Weihrauch, Gold und Weih_rauch, Weih_rauch bringen.
kommen, Gold und Weih_rauch brin_gen, Gold und Weih_rauch, Weih_rauch bringen.
kommen, Gold und Weihrauch, Weih_rauch brin_gen, Gold und Weih_rauch, Weih_rauch bringen. Sie werden aus Sa_ba Al_le

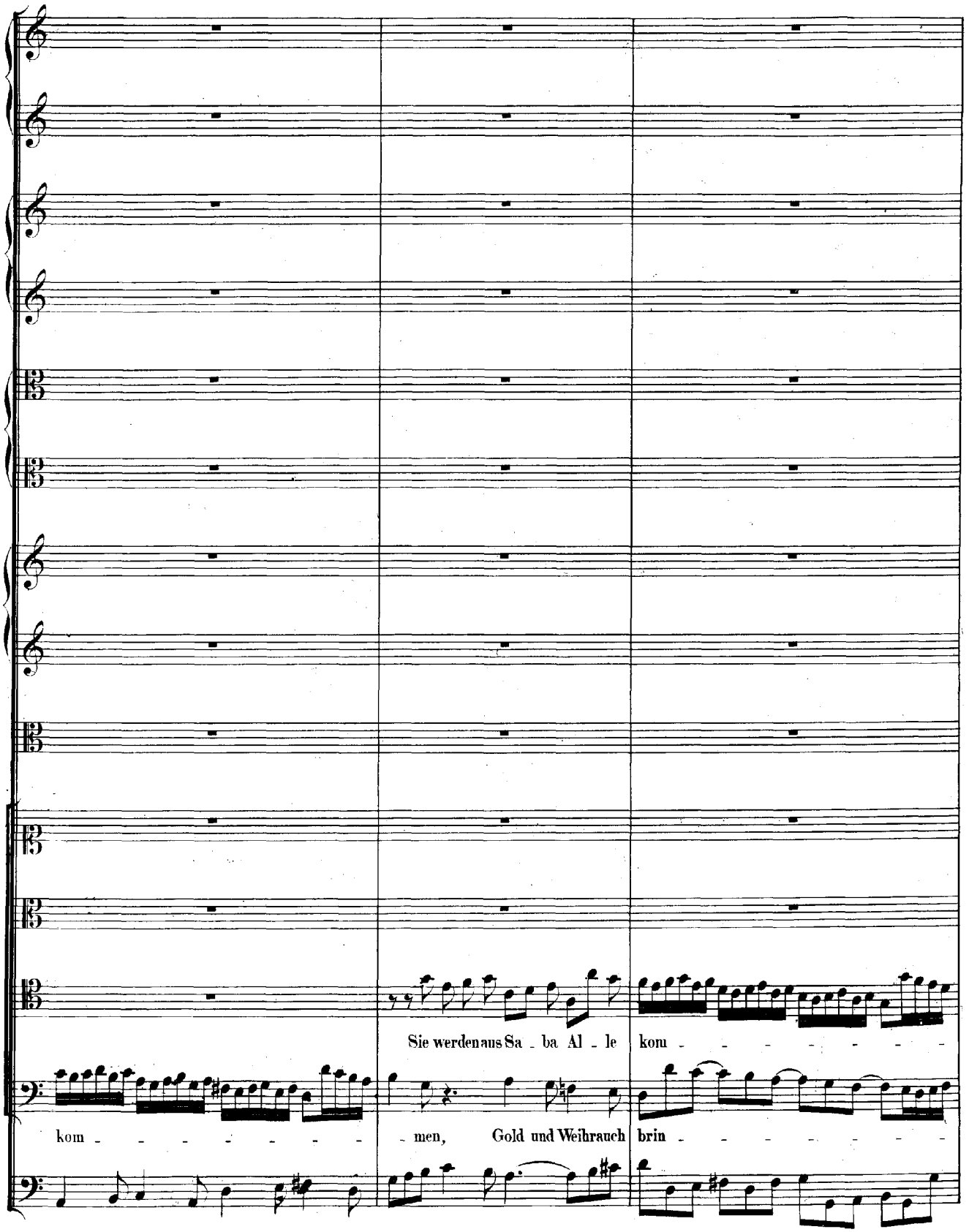
Sie werden aus Sa - ba Al - le kom - - - - - - - -
kom - - - - - - - - - men, Gold und Weihrauch brin - - - - - - -

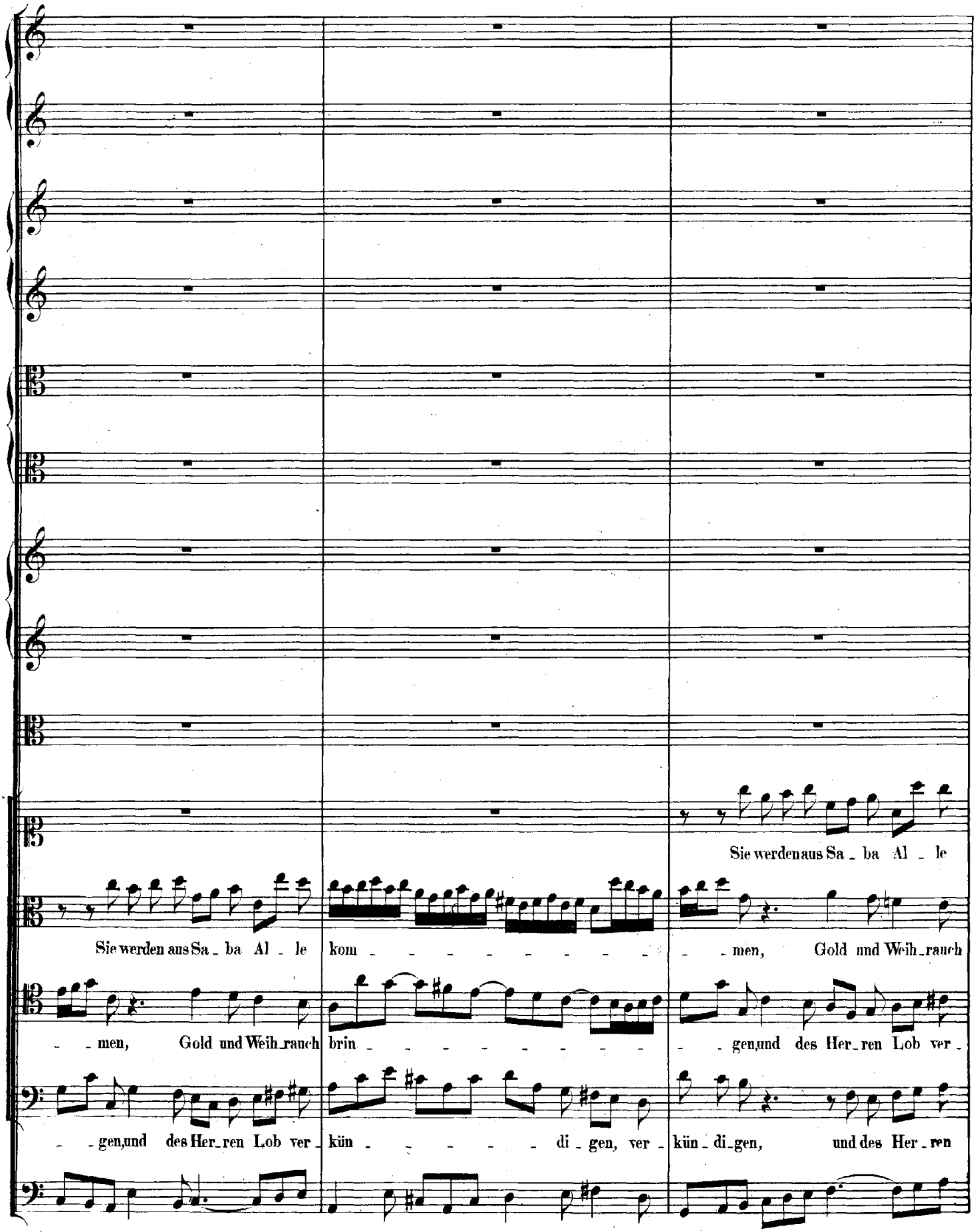
Sie werden aus Sa - ba Al - le
Sie werden aus Sa - ba Al - le kom - - - - - - - - - men, Gold und Weih - rauch
- - men, Gold und Weih - rauch brin - - - - - - - - - gen, und des Her - ren Lob ver -
- - gen, und des Her - ren Lob ver - kün - - - - - di - gen, ver - kün - di - gen, und des Her - ren

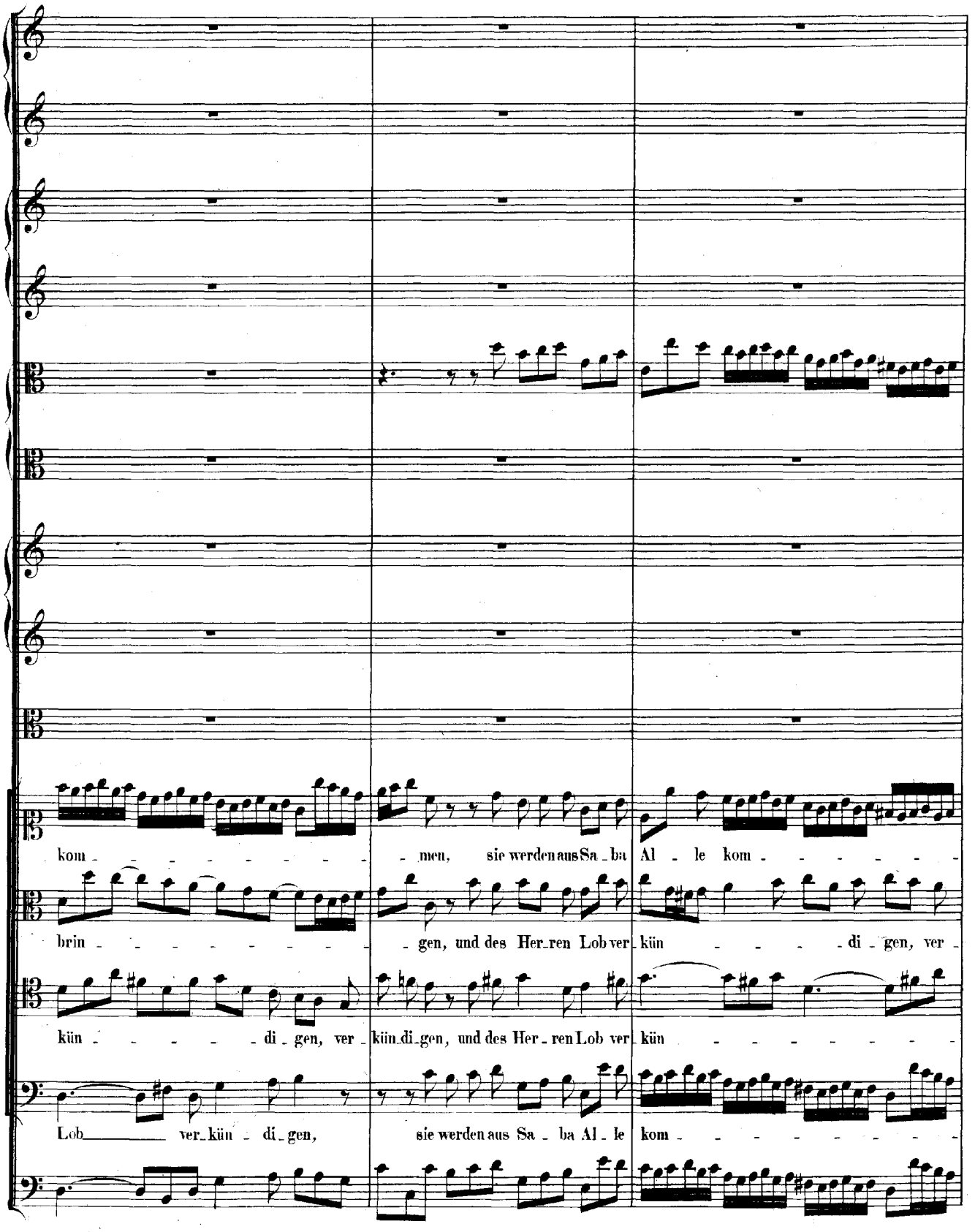
kom - - - - - - - - - men, sie werden aus Sa - ba Al - le kom - - - - - -
brin - - - - - - - - - gen, und des Her - ren Lob ver - kün - - - - di - gen, ver -
kün - - - - - di - gen, ver - kün - di - gen, und des Her - ren Lob ver - kün - - - - - - -
Lob - - - - - - ver - kün - di - gen, sie werden aus Sa - ba Al - le kom - - - - - - - -

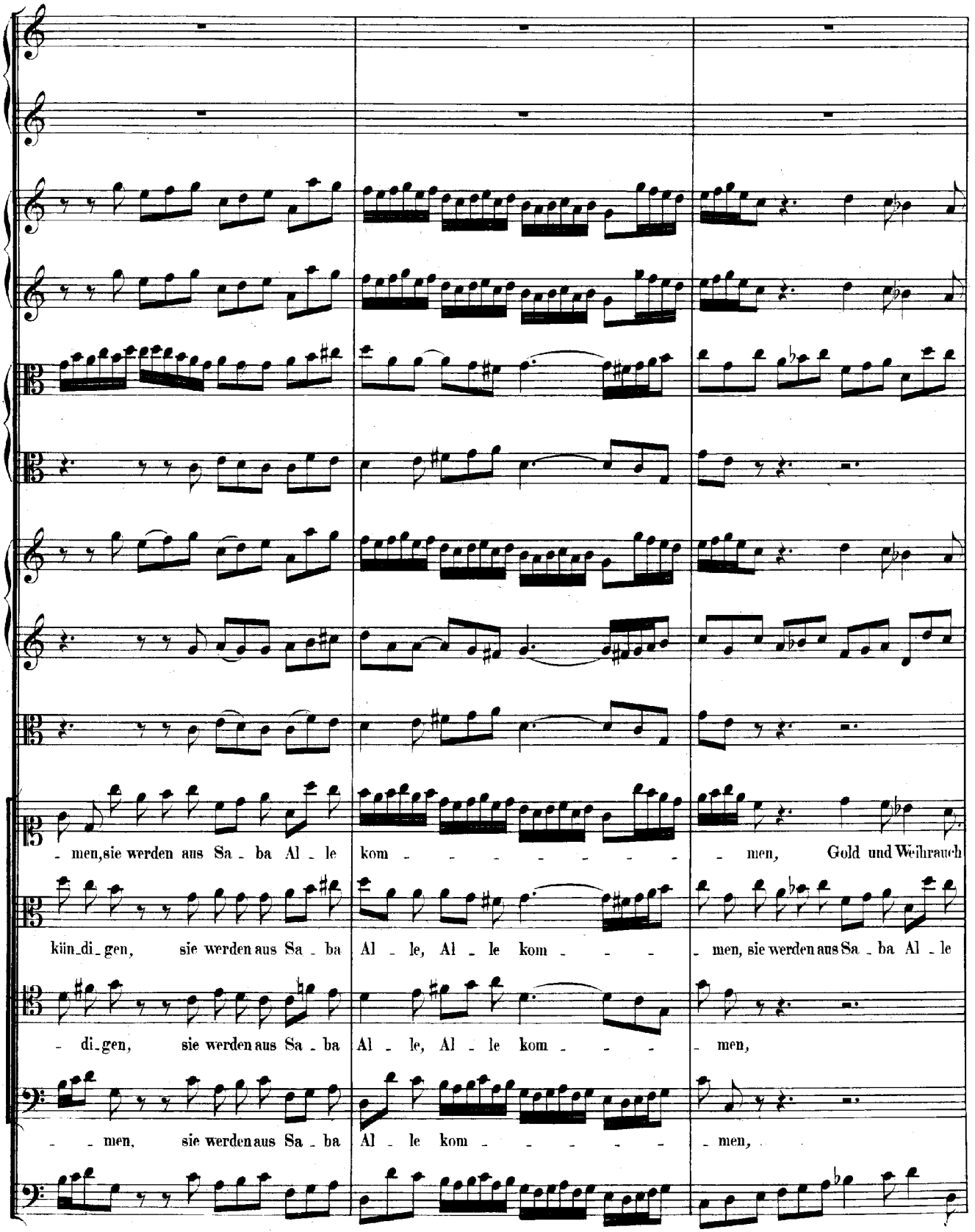
- men, sie werden aus Sa - ba Al - le kom - - - - - - - - men, Gold und Weihrauch
kün - di - gen, sie werden aus Sa - ba Al - le, Al - le kom - - - - men, sie werden aus Sa - ba Al - le
- di - gen, sie werden aus Sa - ba Al - le, Al - le kom - - - - men,
- - men, sie werden aus Sa - ba Al - le kom - - - - - - men,

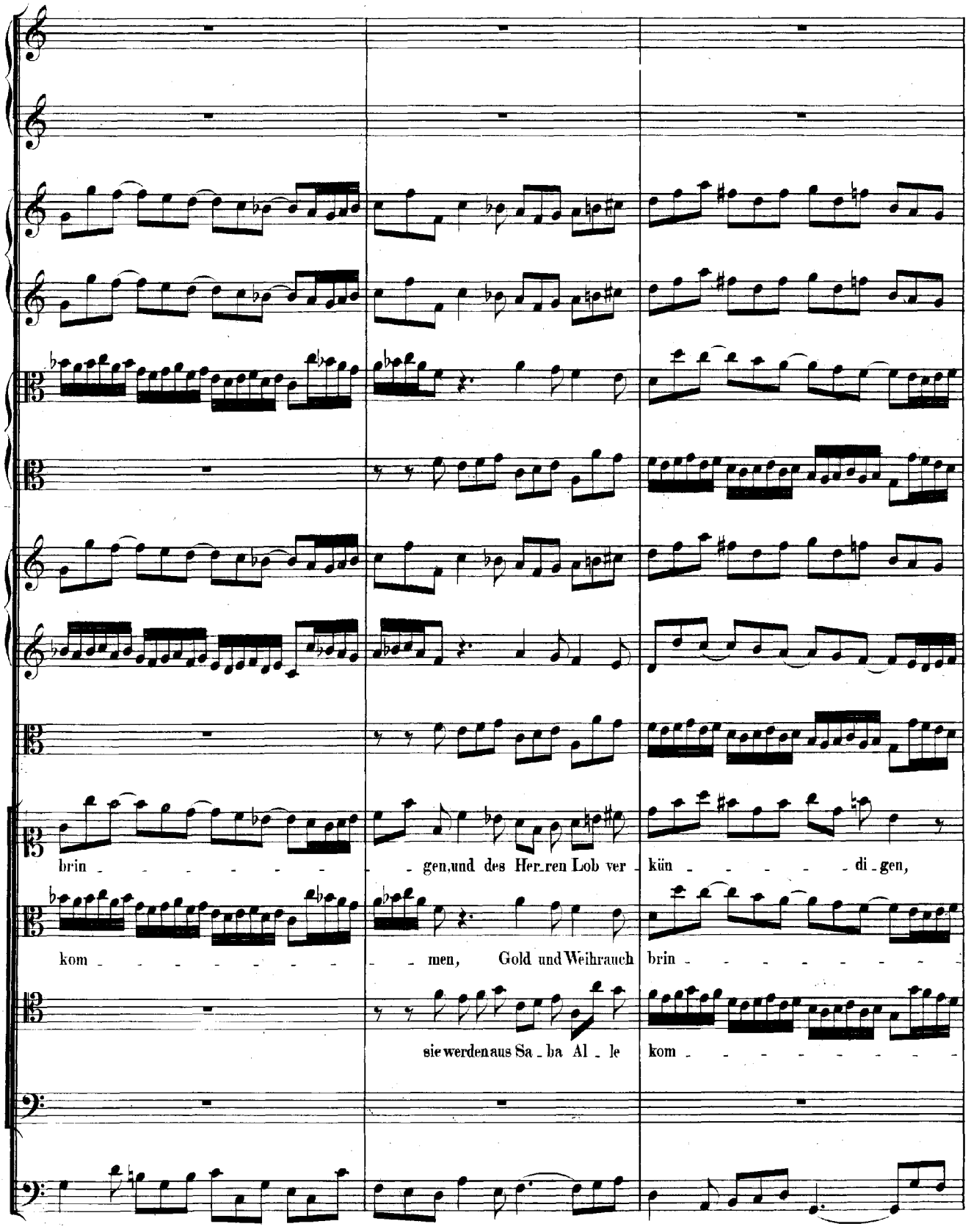
brin - - - - - - - gen, und des Her - ren Lob ver - kün - - - - - di - gen,
kom - - - - - - - - men, Gold und Weihrauch brin - - - - - - - -
sie werden aus Sa - ba Al - le kom - - - - - - - -

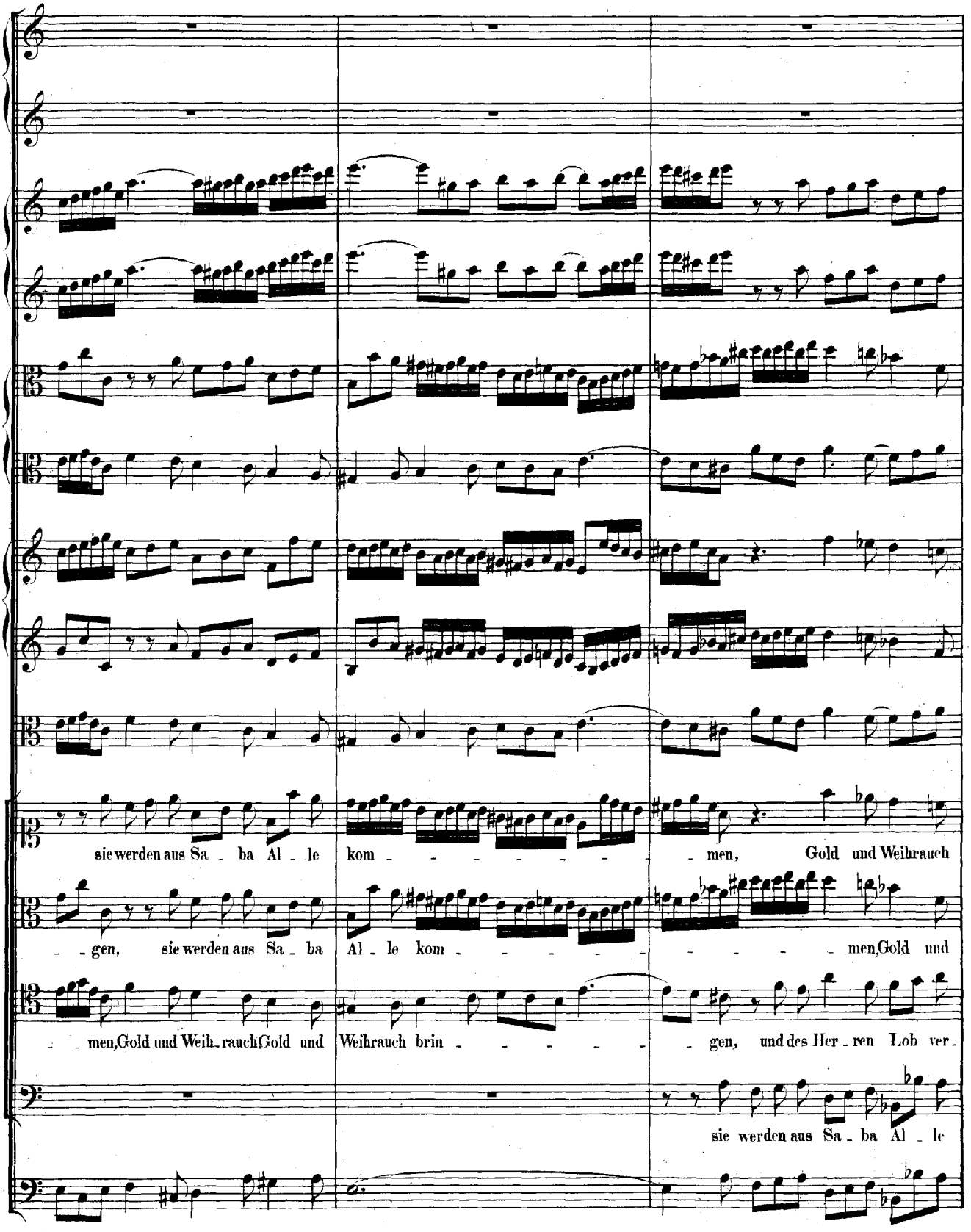
sie werden aus Sa - ba Al - le kom - - - - - - - - men, Gold und Weihrauch
- - gen, sie werden aus Sa - ba Al - le kom - - - - - - - - - men, Gold und
- - men, Gold und Weih - rauch Gold und Weihrauch brin - - - - - - gen, und des Her - ren Lob ver -
sie werden aus Sa - ba Al - le

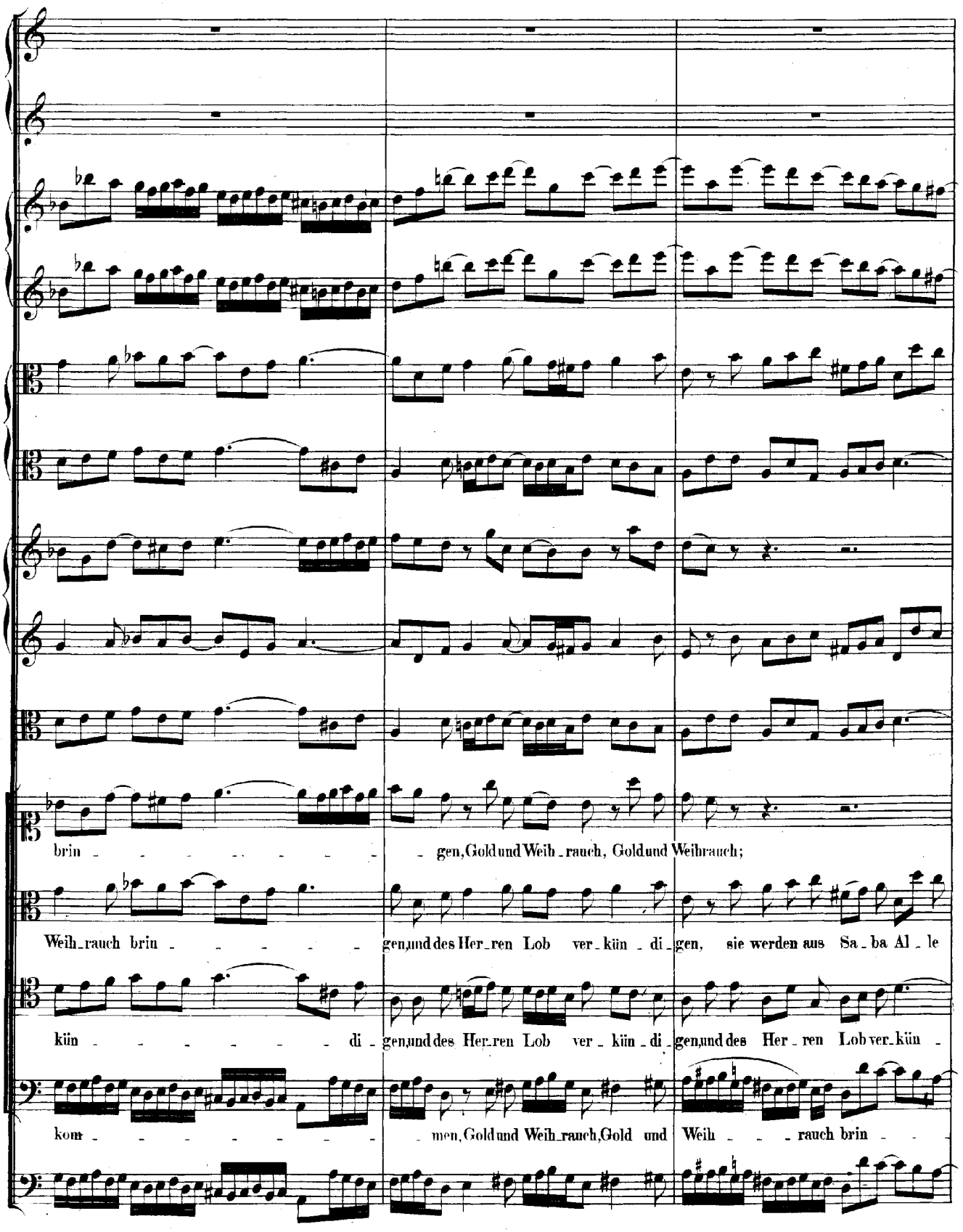
brin - - - - - - - - - gen, Gold und Weih - rauch, Gold und Weihrauch;
Weih - rauch brin - - - - - gen, und des Her - ren Lob ver - kün - di - gen, sie werden aus Sa - ba Al - le
kün - - - - - - di - gen, und des Her - ren Lob ver - kün - di - gen, und des Her - ren Lob ver - kün -
kom - - - - - - - - men, Gold und Weih - rauch, Gold und Weih - - - rauch brin - -

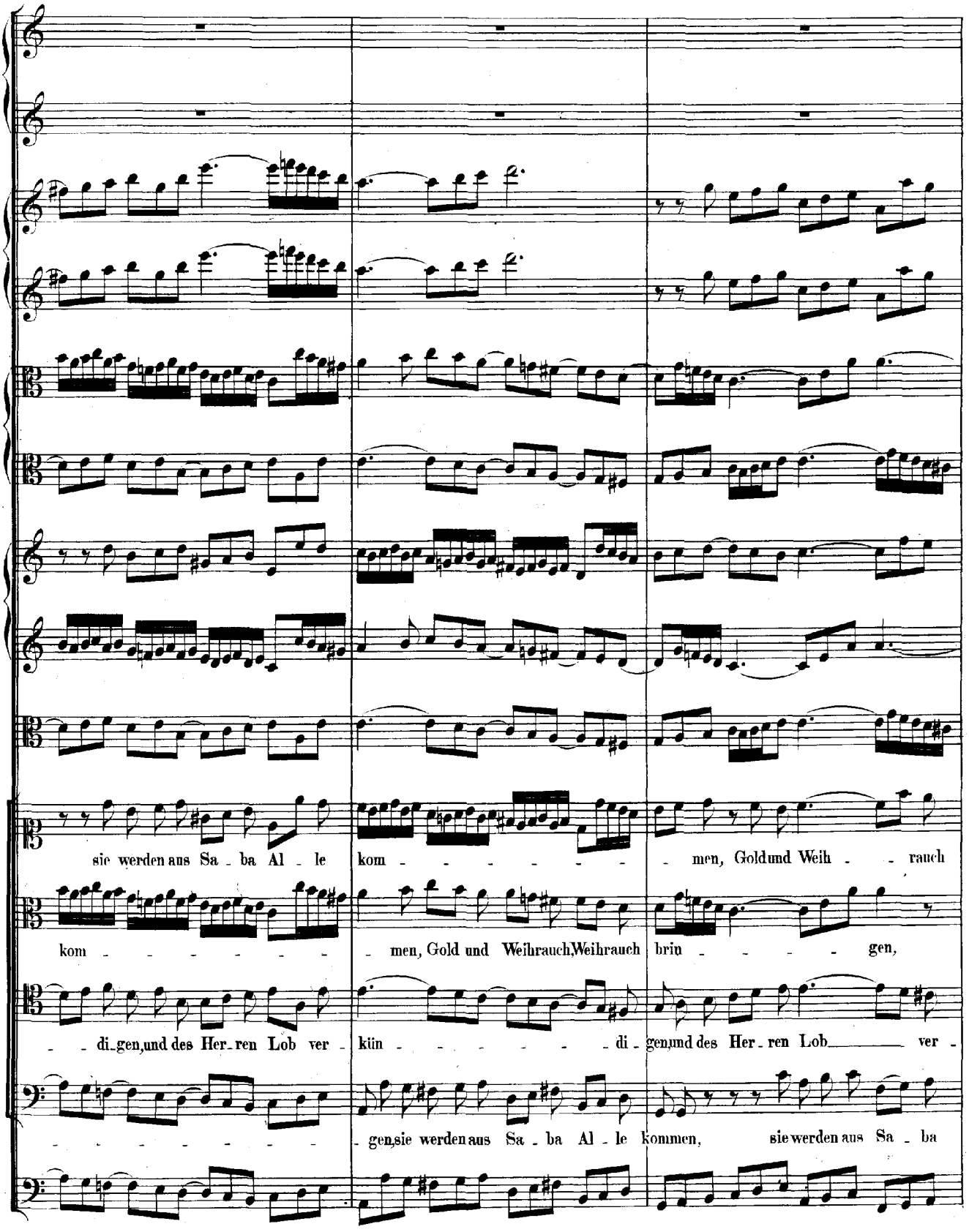
sie werden aus Sa - ba Al - le kom - - - - - - - men, Gold und Weih - - rauch
kom - - - - - - - men, Gold und Weihrauch, Weihrauch brin - - - - gen,
- di - gen, und des Her - ren Lob ver - kün - - - - - - di - gen, und des Her - ren Lob ver -
- - - - - - - - gen, sie werden aus Sa - ba Al - le kommen, sie werden aus Sa - ba

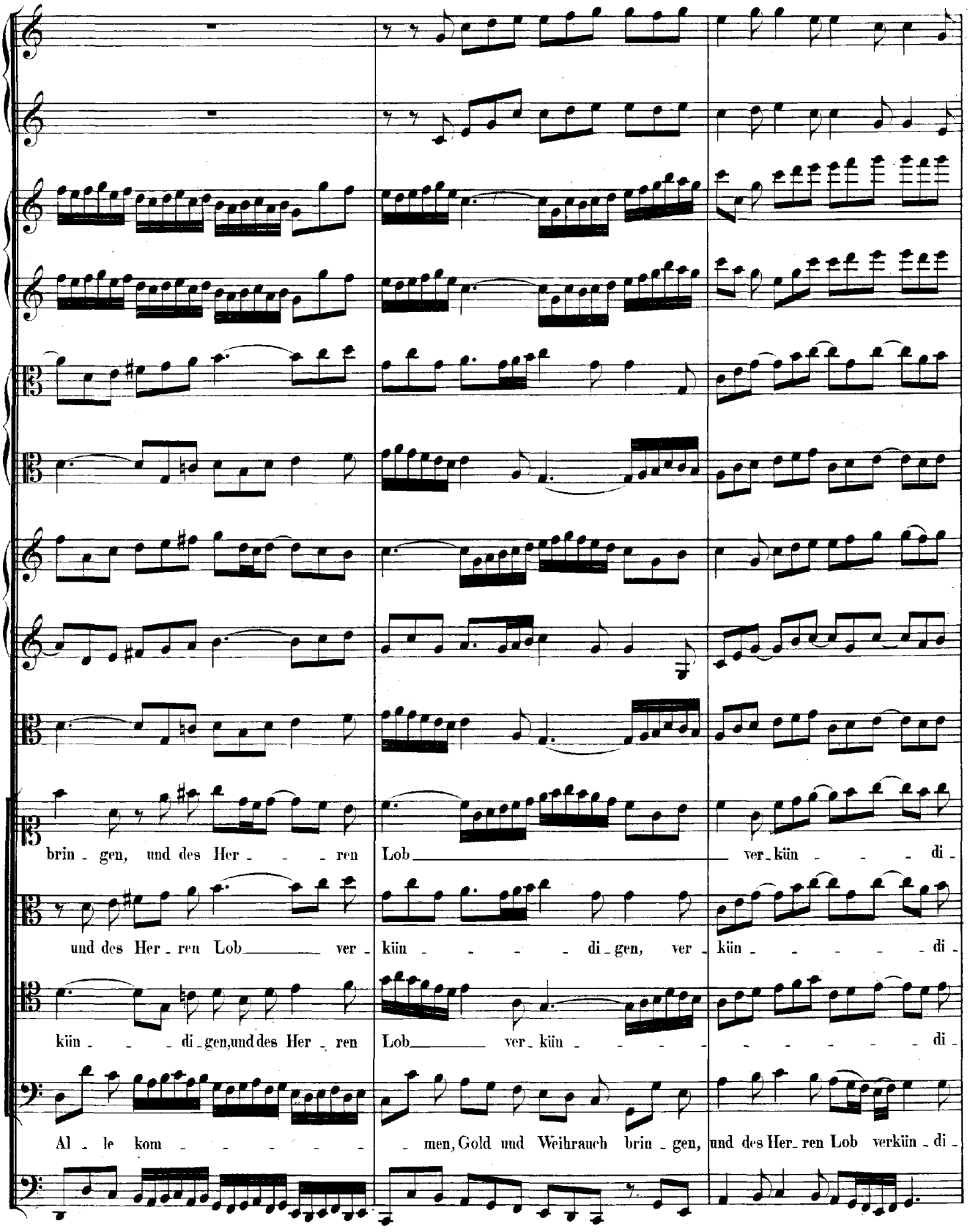
brin - gen, und des Her - - - ren Lob ver - kün - - - di -
und des Her - ren Lob ver - kün - - - - di - gen, ver - kün - - - - - di -
kün - - - di - gen, und des Her - ren Lob ver - kün - - - - - - - - - di -
Al - le kom - - - - - - men, Gold und Weihrauch brin - gen, und des Her - ren Lob verkün - di -

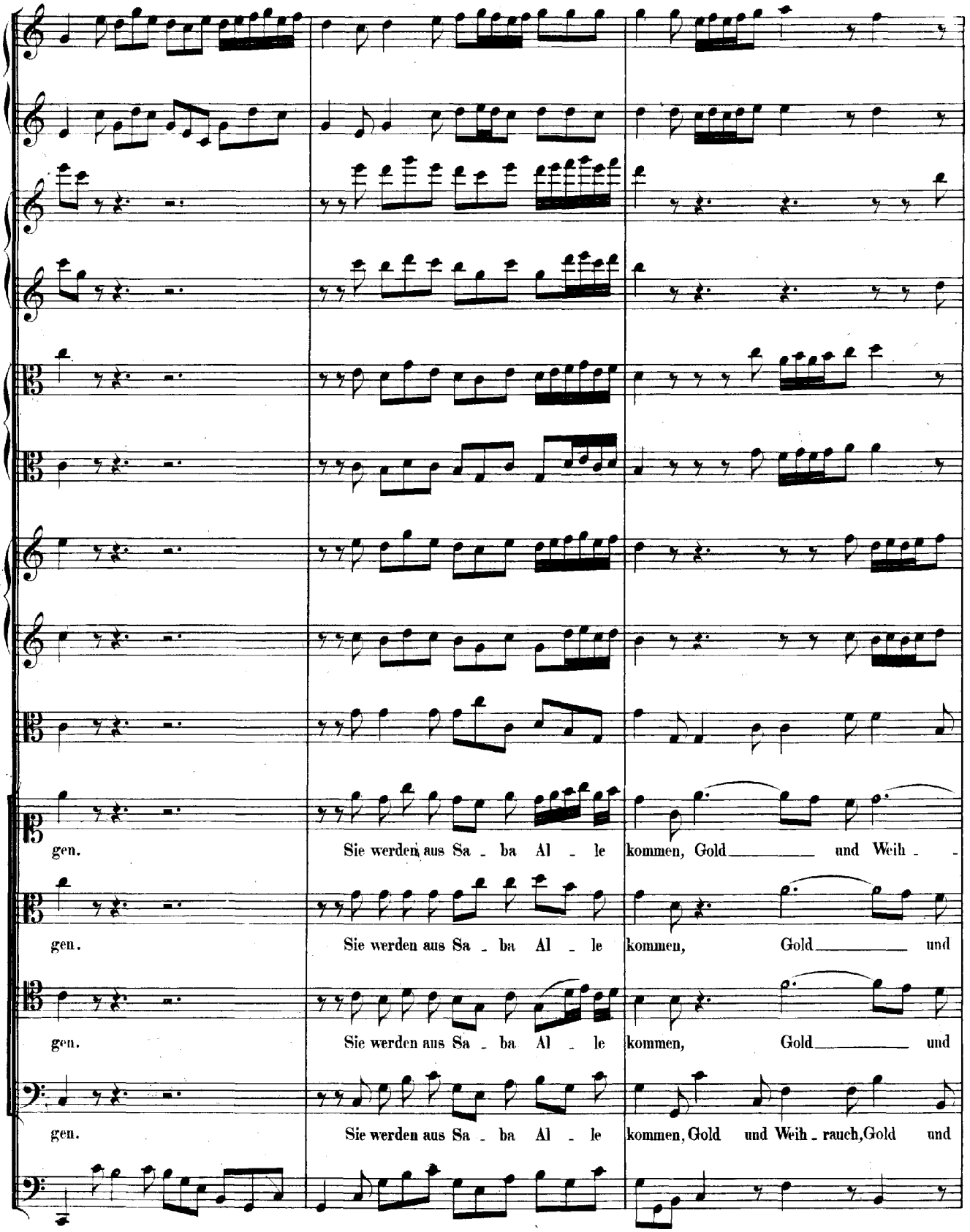
gen. Sie werden aus Sa - ba Al - le kommen, Gold und Weih -
gen. Sie werden aus Sa - ba Al - le kommen, Gold und
gen. Sie werden aus Sa - ba Al - le kommen, Gold und
gen. Sie werden aus Sa - ba Al - le kommen, Gold und Weih - rauch, Gold und

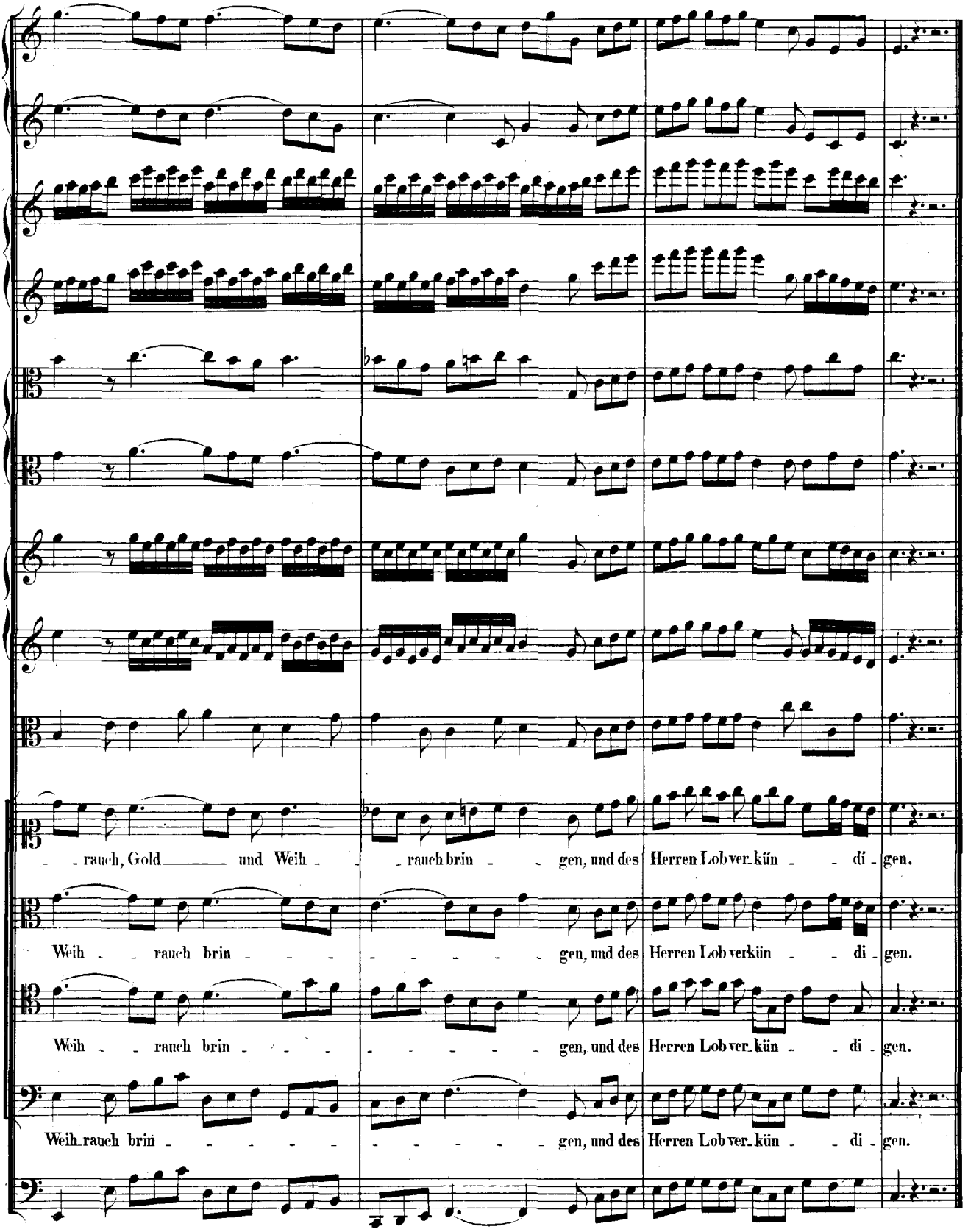
rauch, Gold und Weih rauch brin gen, und des Herren Lob ver_kün di gen.
Weih rauch brin gen, und des Herren Lob verkün di gen.
Weih rauch brin gen, und des Herren Lob ver_kün di gen.
Weih_rauch brin gen, und des Herren Lob ver_kün di gen.

CHORAL. Melodie: „Puer natus in Bethlehem."

Flauto I. II.

Oboe da caccia I.

Oboe da caccia II.

Soprano. Die Kön'ge aus Sa - ba ka - men dar, ka - - - men dar, Gold,

Alto. Die Kön'ge aus Sa - ba ka - men dar, ka - - - men dar, Gold,

Tenore. Die Kön'ge aus Sa - ba ka - men dar, ka - - - men dar, Gold,

Basso. Die Kön'ge aus Sa - ba ka - men dar, ka - - - men dar, Gold,

Continuo.

Weih - rauch, Myrr - hen brachten sie dar, Al - le - lu - ja, Al - le - - - - lu - ja!

Weih - rauch, Myrr - hen brachten sie dar, Al - le - lu - ja, Al - le - - - - lu - ja!

Weih - rauch, Myrr - hen brachten sie dar, Al - le - lu - ja, Al - le - - - - lu - ja!

Weih - rauch, Myrr - hen brachten sie dar, Al - le - lu - ja, Al - le - - - - lu - ja!

RECITATIVO.

Basso.

Continuo.

Was dort Je_sa_i_as vor_her_ge_sehn, das ist zu Beth_le_hem ge_schehn.

Hier stel_len sich die Wei_sen bei Je_su Krippe ein, und wol_len ihn als ih_ren Kö_nig preisen.

Gold, Weihrauch, Myrrhen sind die köst_li_chen Ge_schenke, wo_mit sie die_ses Je_suskind zu Beth_le_hem im

Stall be_eh_ren. Mein Je_su, wenn ich jetzt an meine Pflicht geden_ke, muss ich mich auch zu dei_ner Krippe

keh_ren, und gleichfalls dank_bar sein: denn die_ser Tag ist mir ein Tag der Freuden, da du, o Le_bens_

fürst, das Licht der Hei_den, und ihr Er_lö_ser wirst. Was a_ber bring' ich wohl, du Himmels_kö_nig? Ist dir mein

Herze nicht zu we_nig, so nimm es gnä_dig an, weil ich nichts Ed_lers brin_gen kann.

ARIA.

Oboe da caccia I.

Oboe da caccia II.

Basso.

Continuo.

Gold und O_phir ist zu schlecht, Gold und O_phir ist zu

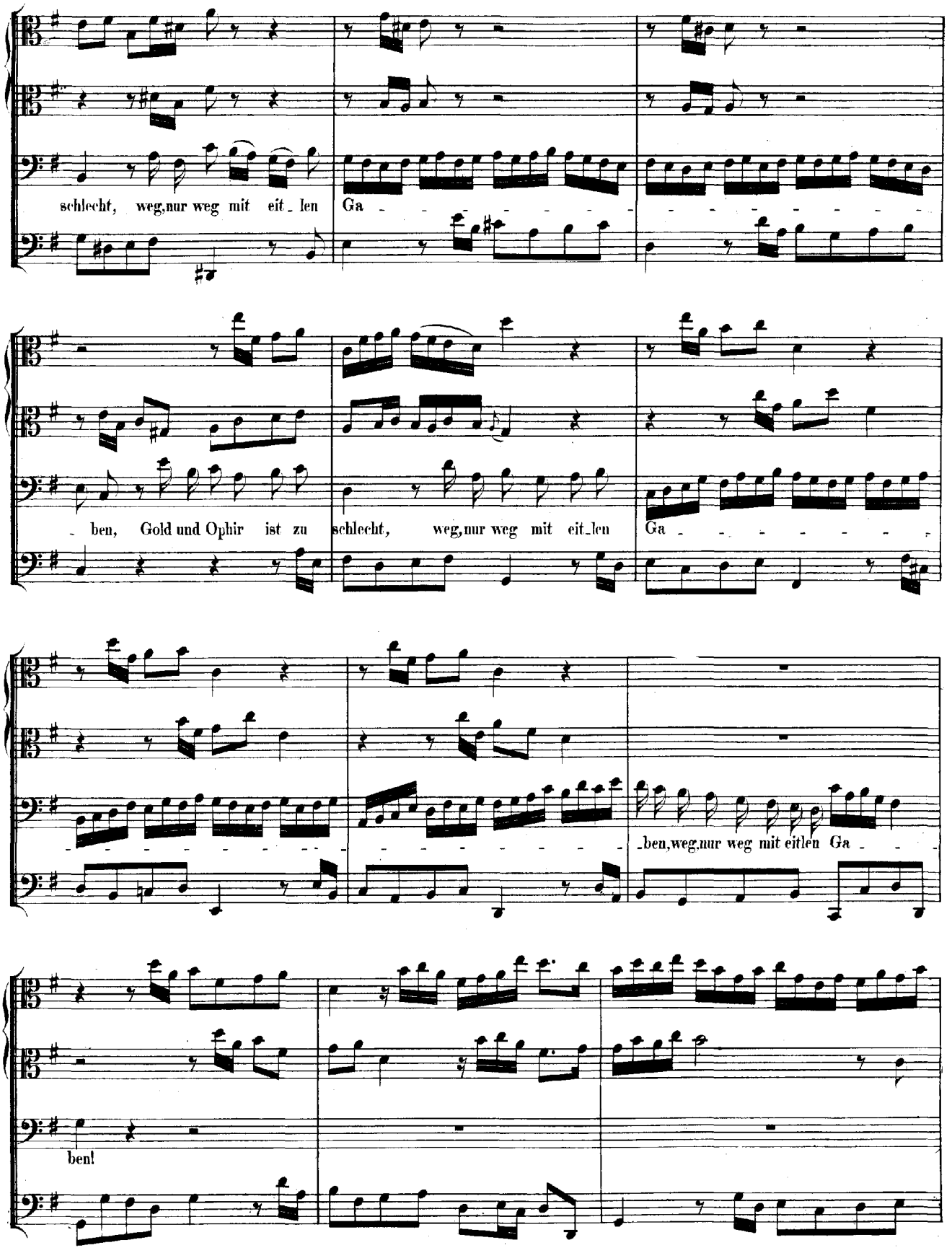
schlecht, weg, nur weg mit eit_len Ga
ben, Gold und Ophir ist zu schlecht, weg, nur weg mit eit_len Ga
_ben, weg, nur weg mit eitlen Ga
ben!

Weg, nur weg mit eit_len Ga_ben! die ihr aus der Er_de brecht, die ihr aus der Er_de

brecht, aus der Er_ _ _ _ de brecht, Je_ _ sus will das Her_ze ha_ben.

Je_ _ sus will das Her_ze ha_ben! schenke dies, o Chri_sten_

schaar, Je_su zu dem neu_en Jahr, schenke dies, o Chri_sten_schaar, Je_su zu dem neu_en

Jahr, schenke dies, o Chri_sten_schaar, Je_su zu dem neu_en Jahr, zu dem neuen

Jahr.

RECITATIVO.

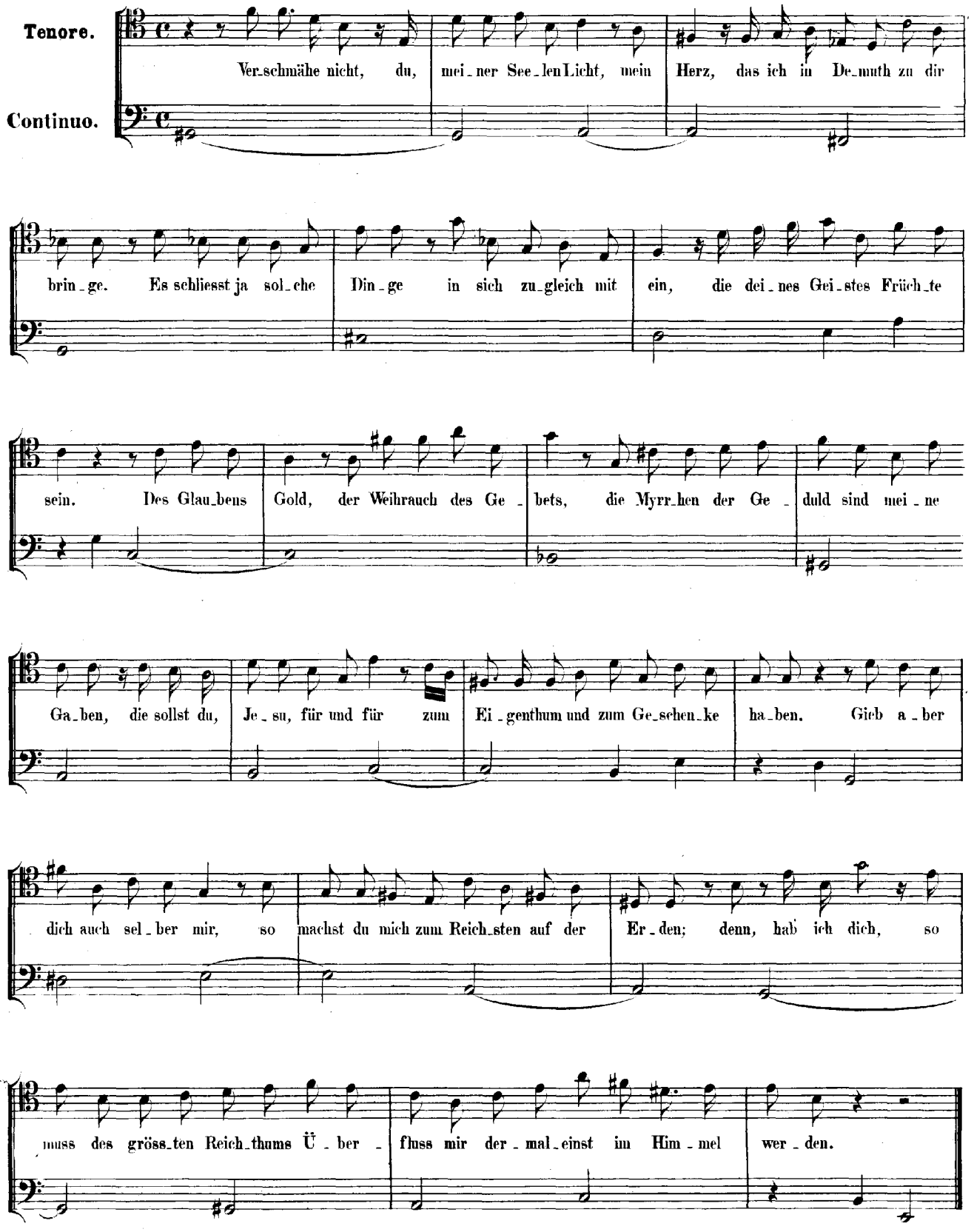
Tenore.
Continuo.
Ver_schmähe nicht, du, mei_ner See_len Licht, mein Herz, das ich in De_muth zu dir
brin_ge. Es schliesst ja sol_che Din_ge in sich zu_gleich mit ein, die dei_nes Gei_stes Früch_te
sein. Des Glau_bens Gold, der Weihrauch des Ge_bets, die Myrr_hen der Ge_duld sind mei_ne
Ga_ben, die sollst du, Je_su, für und für zum Ei_genthum und zum Ge_schen_ke ha_ben. Gieb a_ber
dich auch sel_ber mir, so machst du mich zum Reich_sten auf der Er_den; denn, hab' ich dich, so
muss des gröss_ten Reich_thums Ü_ber_fluss mir der_mal_einst im Him_mel wer_den.

ARIA.

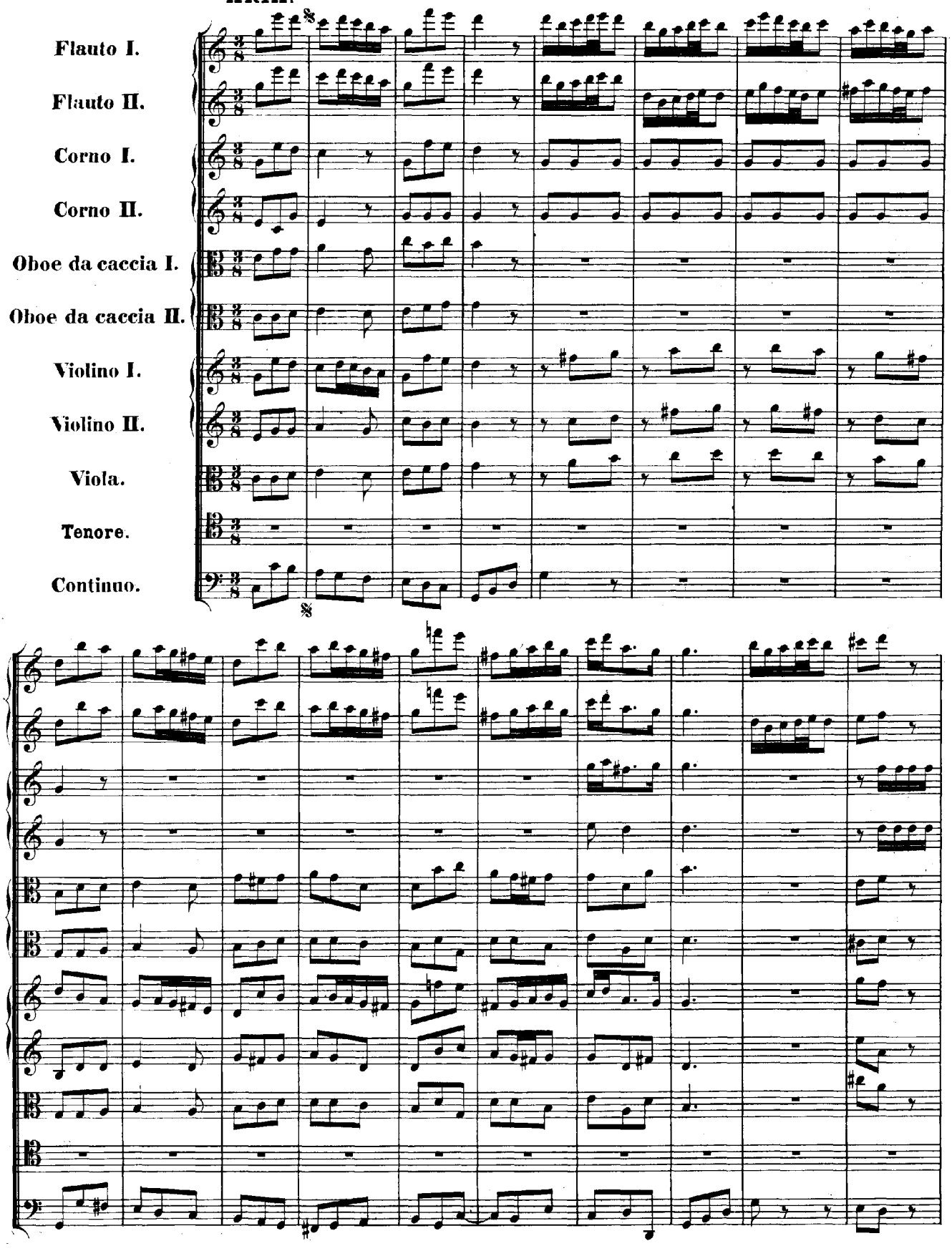
Flauto I.
Flauto II.
Corno I.
Corno II.
Oboe da caccia I.
Oboe da caccia II.
Violino I.
Violino II.
Viola.
Tenore.
Continuo.

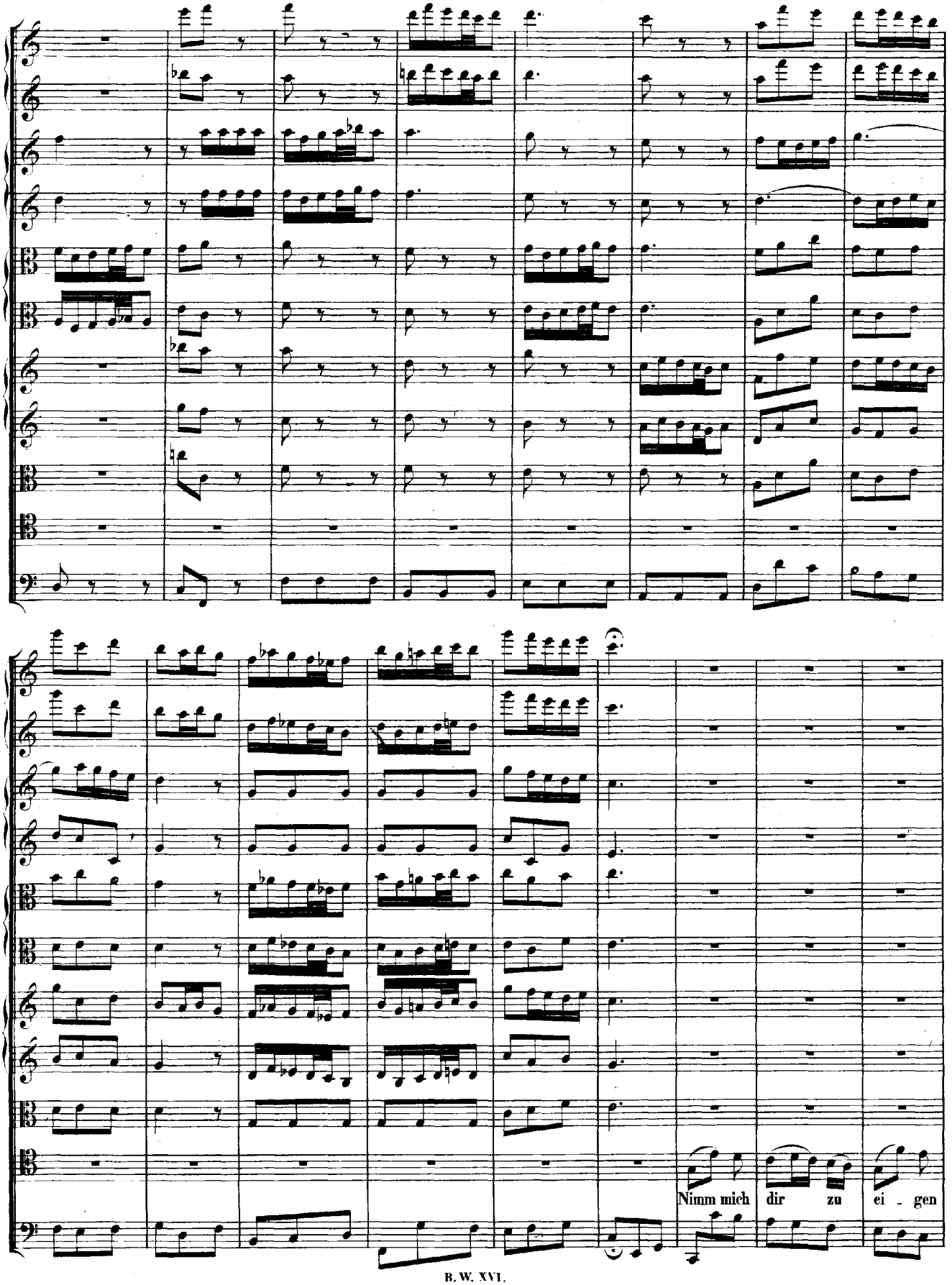
Nimm mich dir zu ei - gen

hin, nimm mich dir zu ei - gen

hin, nimm mein Her - - ze zum Ge - schen - ke, nimm mich dir zu ei - gen hin,

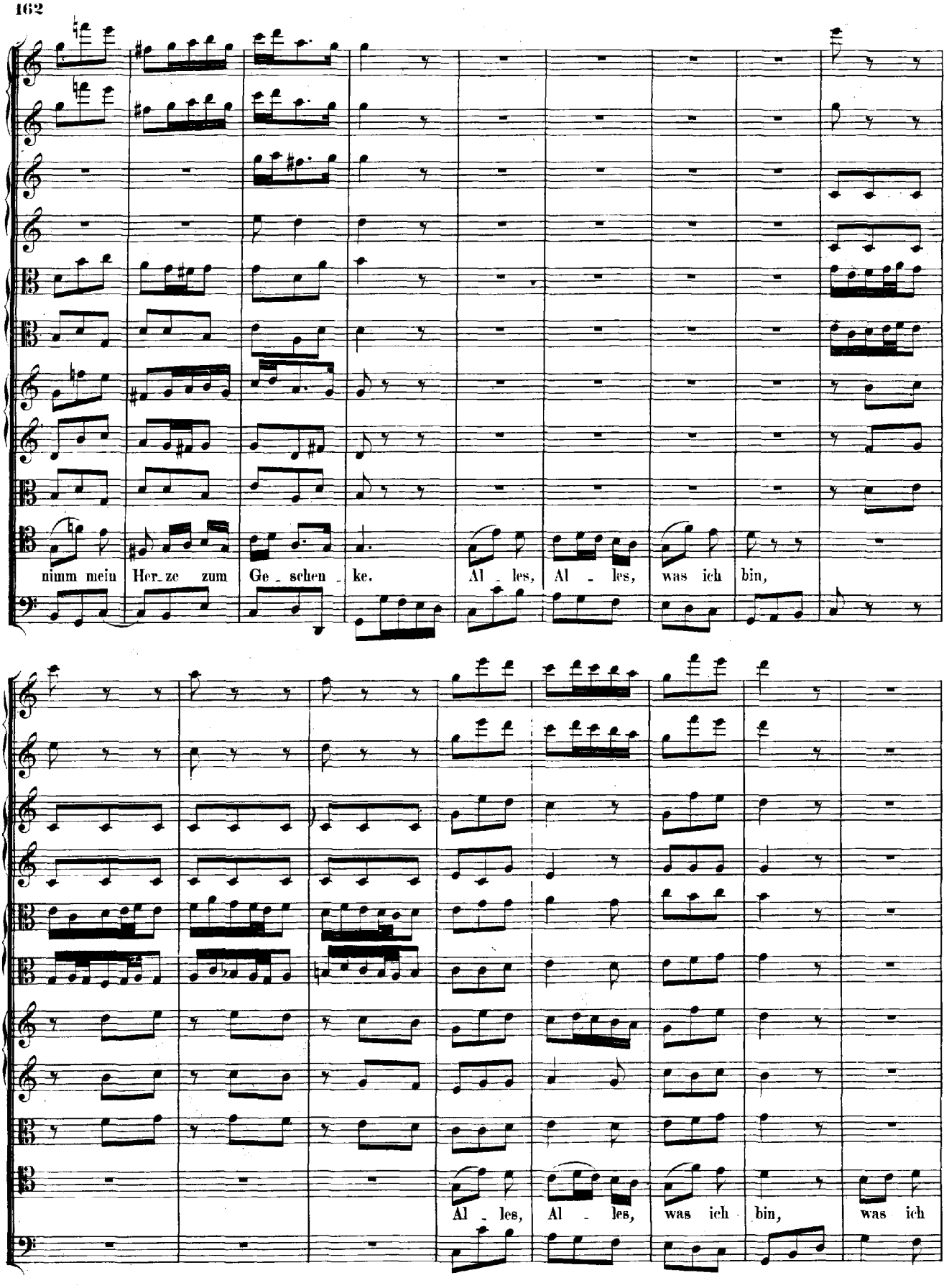
nimm mein Her_ze zum Ge_schen_ke. Al_les, Al_les, was ich bin,
Al_les, Al_les, was ich bin, was ich

re - - - de, thu' und den - - ke, was ich re - - - de, thu' und den - - ke,

soll, mein Hei - land, nur al - lein dir zum Dienst gewid - met sein!

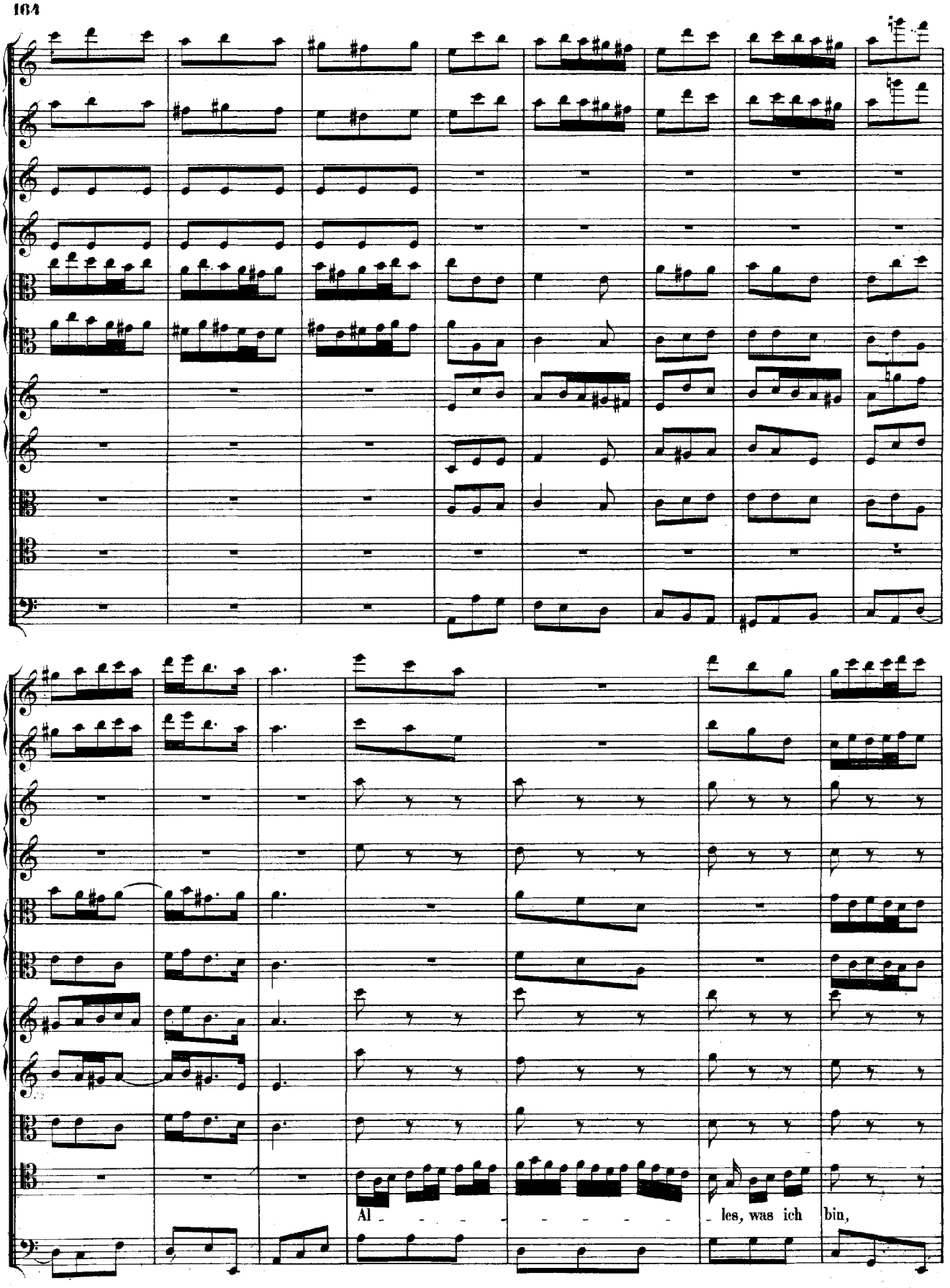
Al - - - - - - - - - - - - - - les, was ich bin,

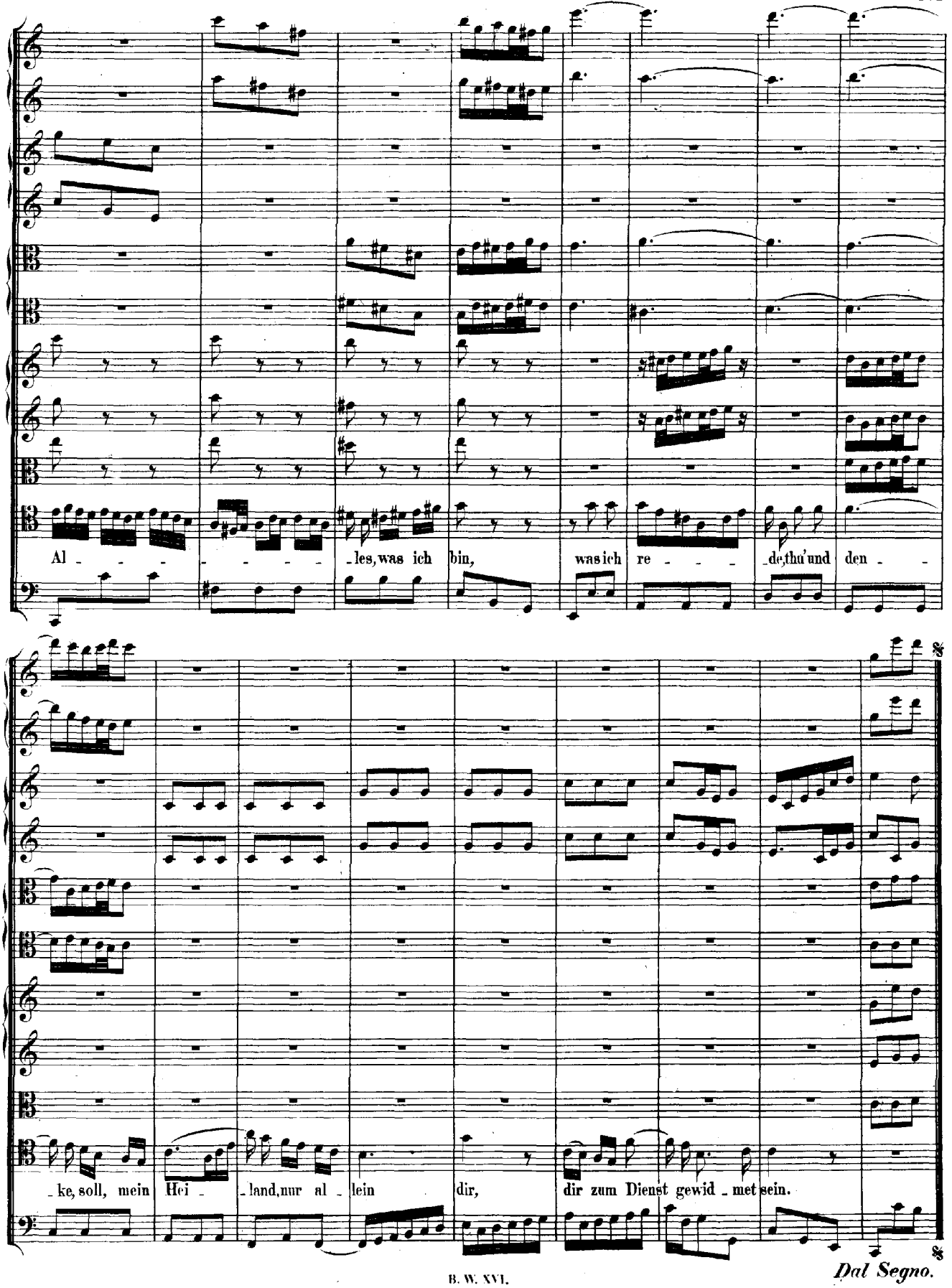
Al - - - - - - - - - - - - les, was ich bin, was ich re - - - - de, thu' und den - - - - - - - - - - - -
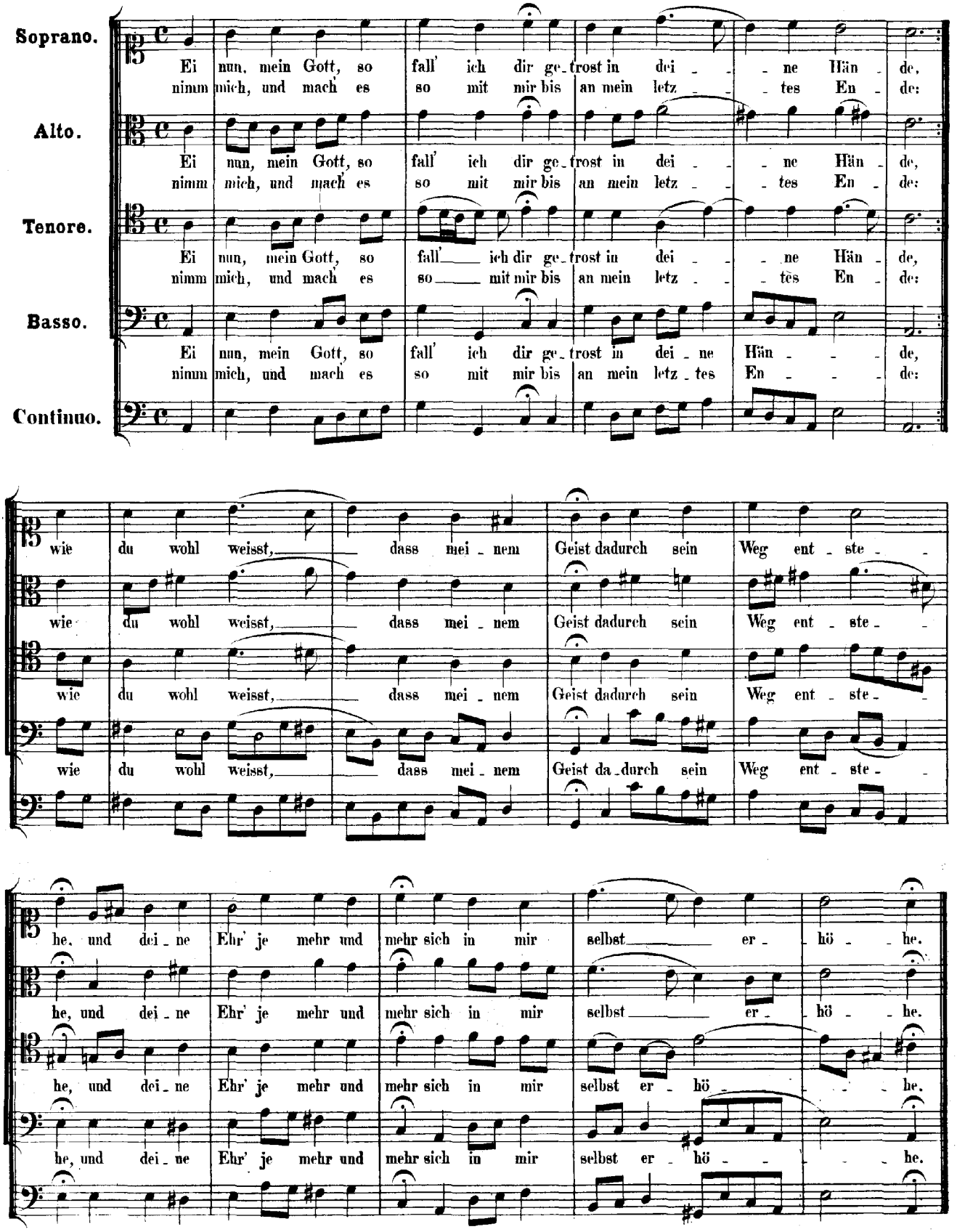
CHORAL. Melodie: „Was mein Gott will gescheh' allzeit."