Cantate

Am ersten Advent

„Nun komm, der Heiden Heiland."

Zweite Composition.

No. 69.

Dominica 1 Adventus Christi.

„Nun komm, der Heiden Heiland."

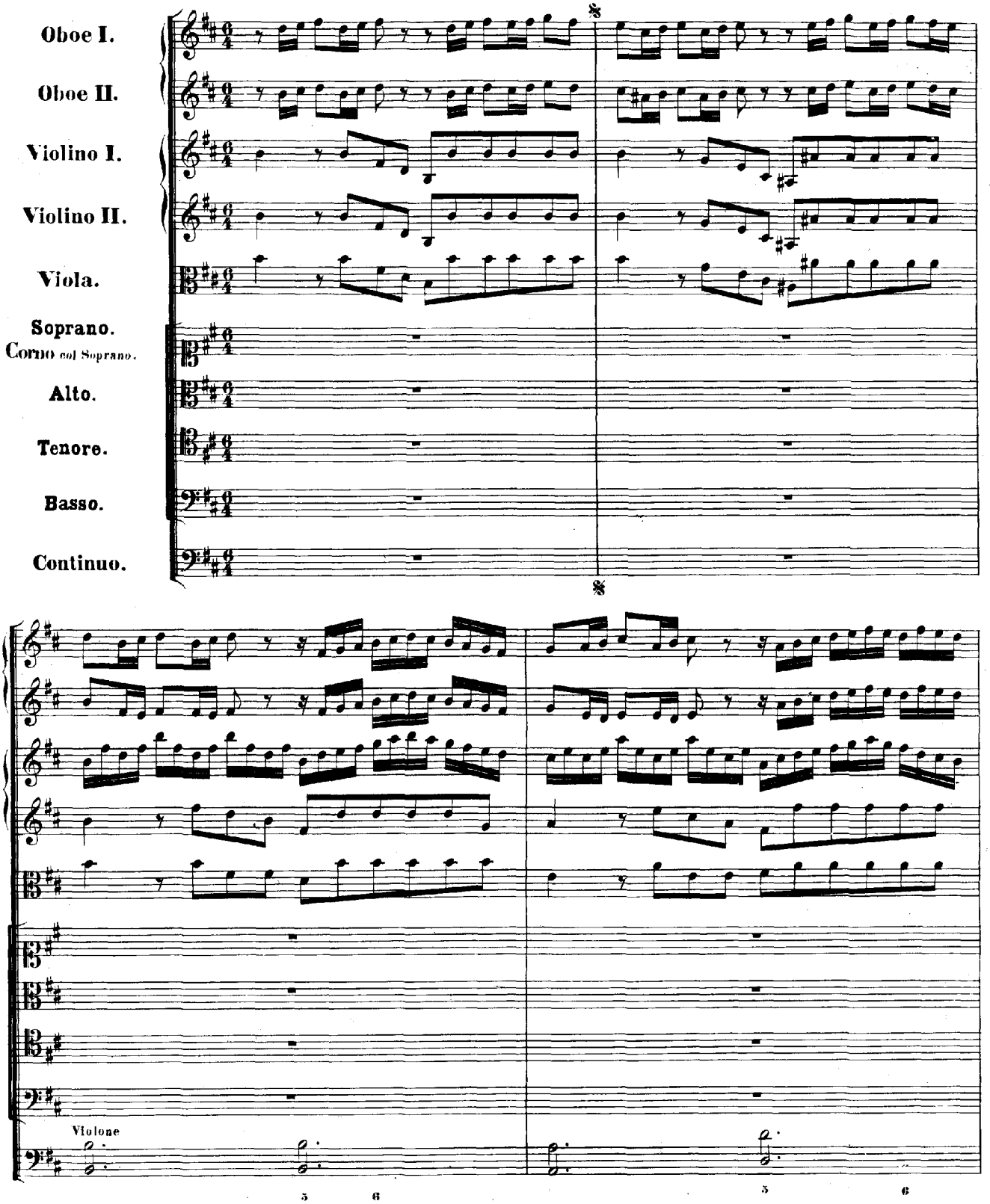

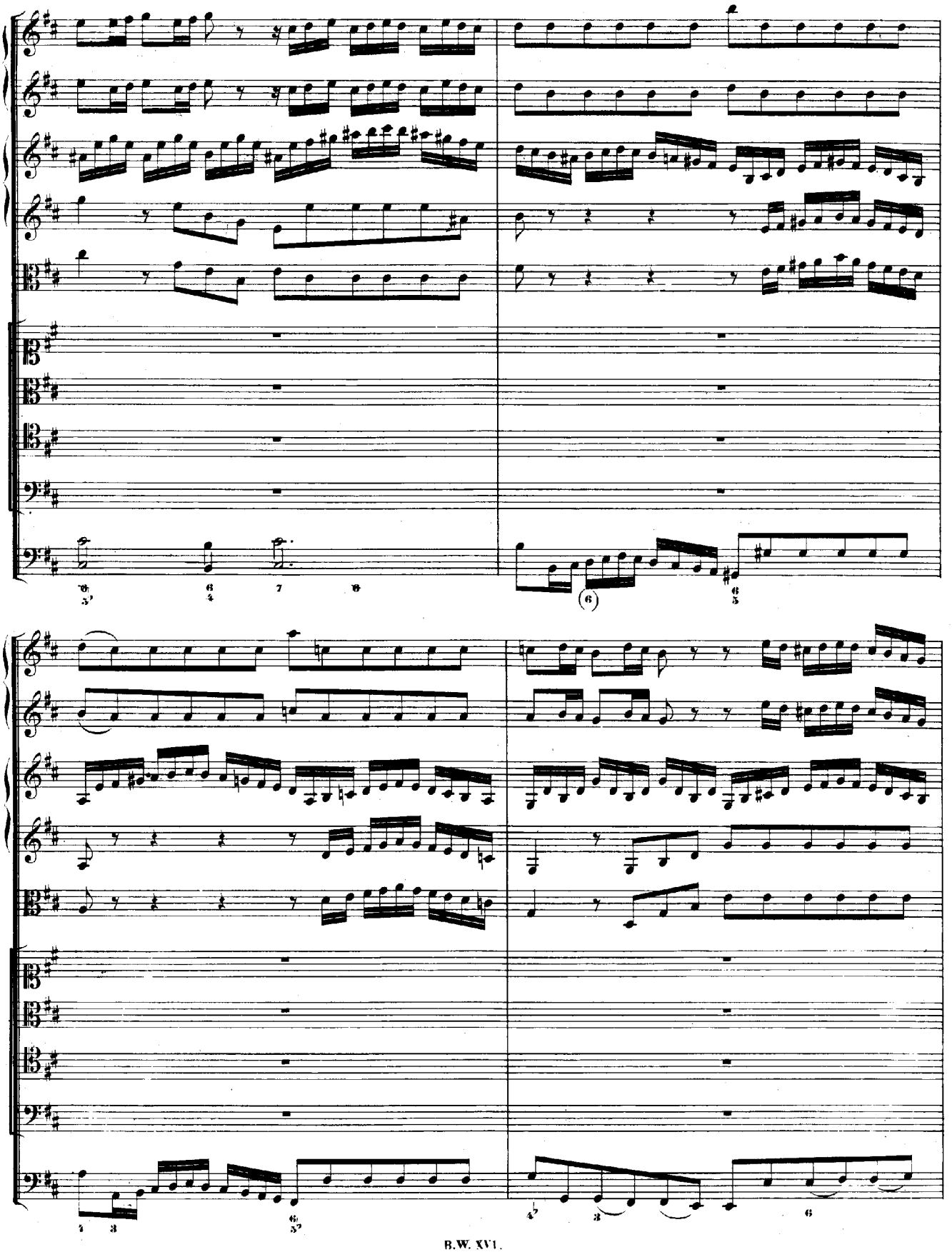

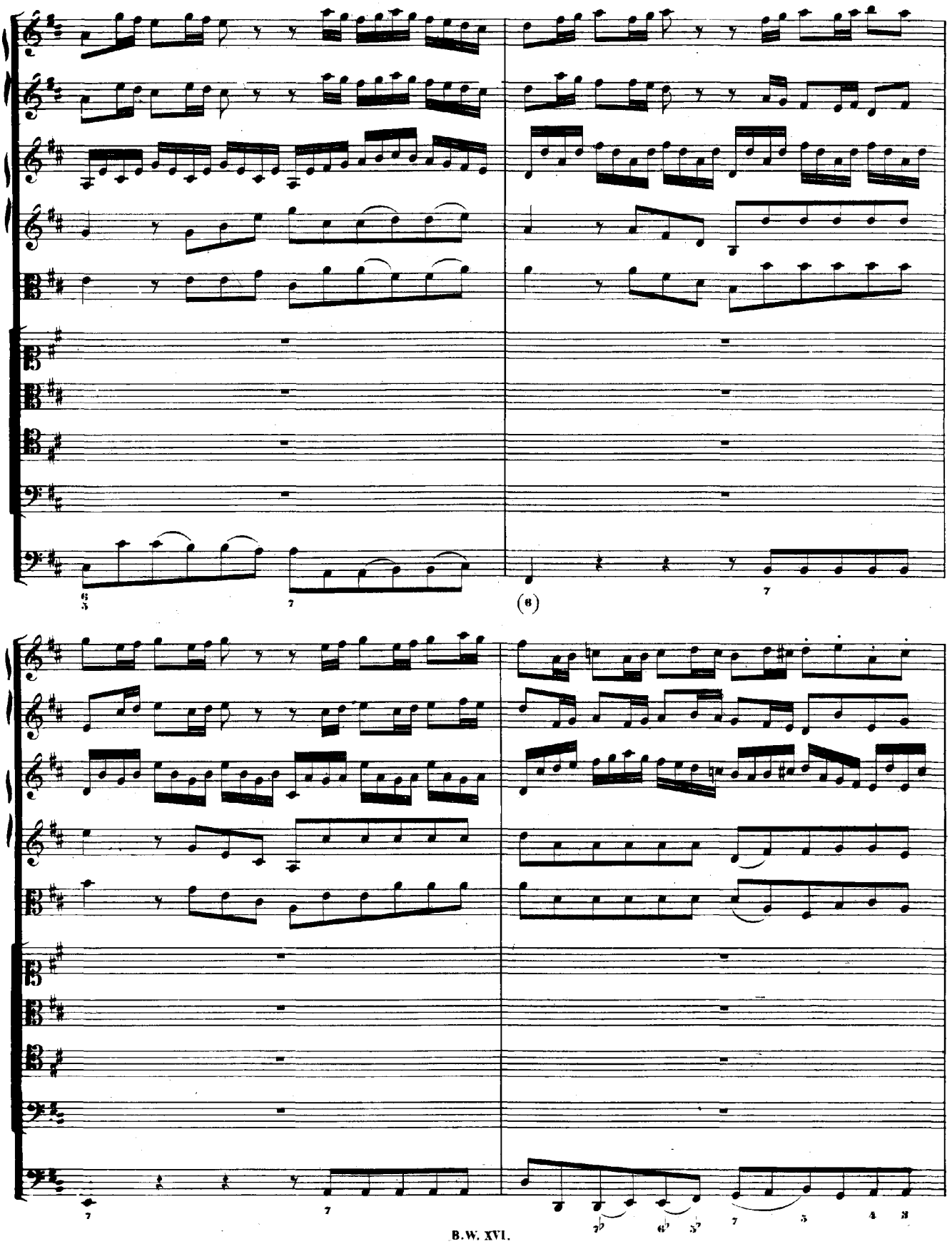

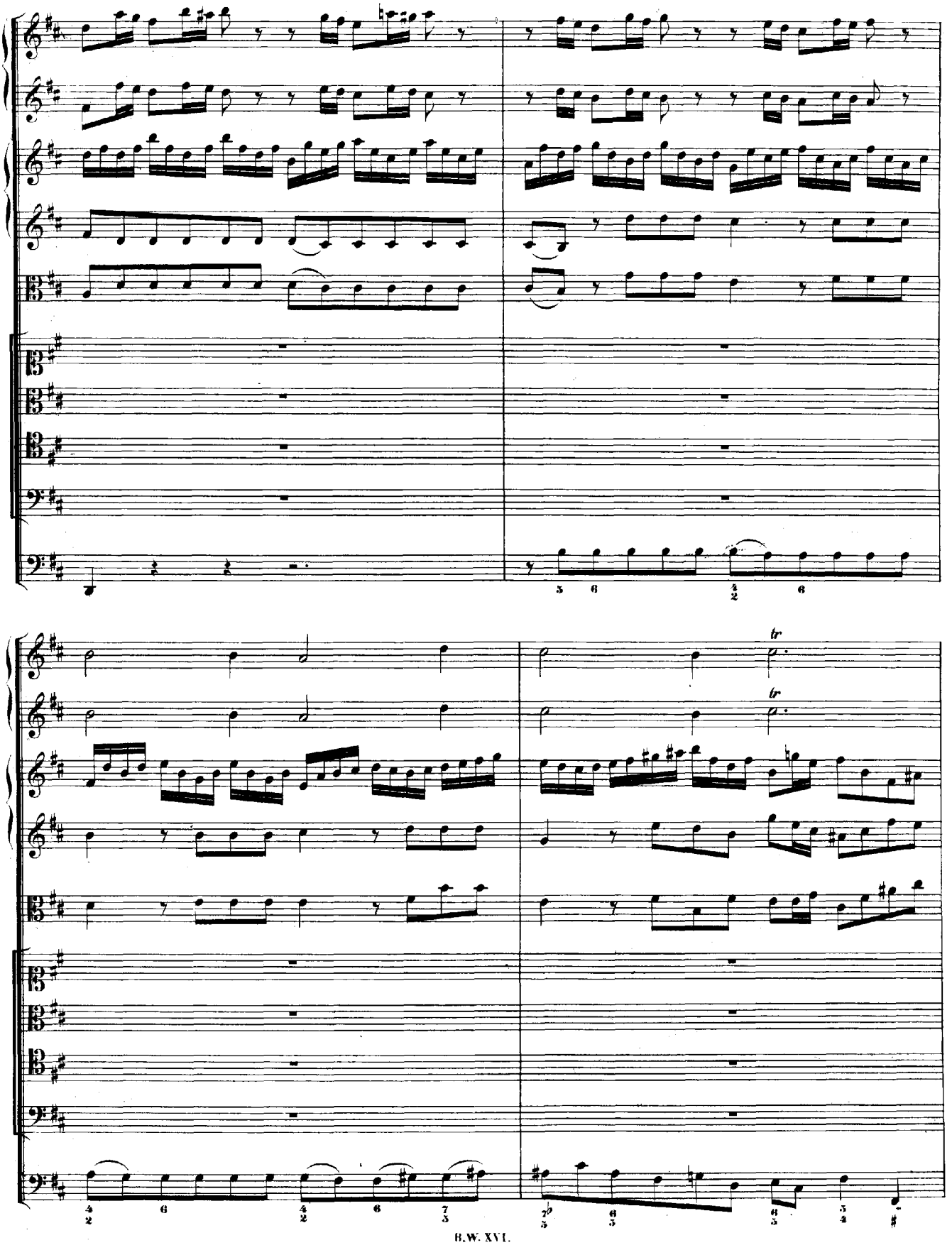
tr
tr

Nun komm, der Hei - - - den Hei - - - - land, der Hei - den Hei - - - - land, der Hei - den

Nun komm, der Hei - - - den Hei - - - - - land, der Hei - den Hei - - - -

Nun komm, der

Hei - - - - - - - - - - - - - - - - - - land, der Hei - den Hei - - - - - - -

land, der Hei - den Hei - - - - - - - - - - land, der Hei - den Hei - - - - - - -

Hei - - - - den Hei - - - - - - - - - land, der Hei - - den Hei - - - - - - -

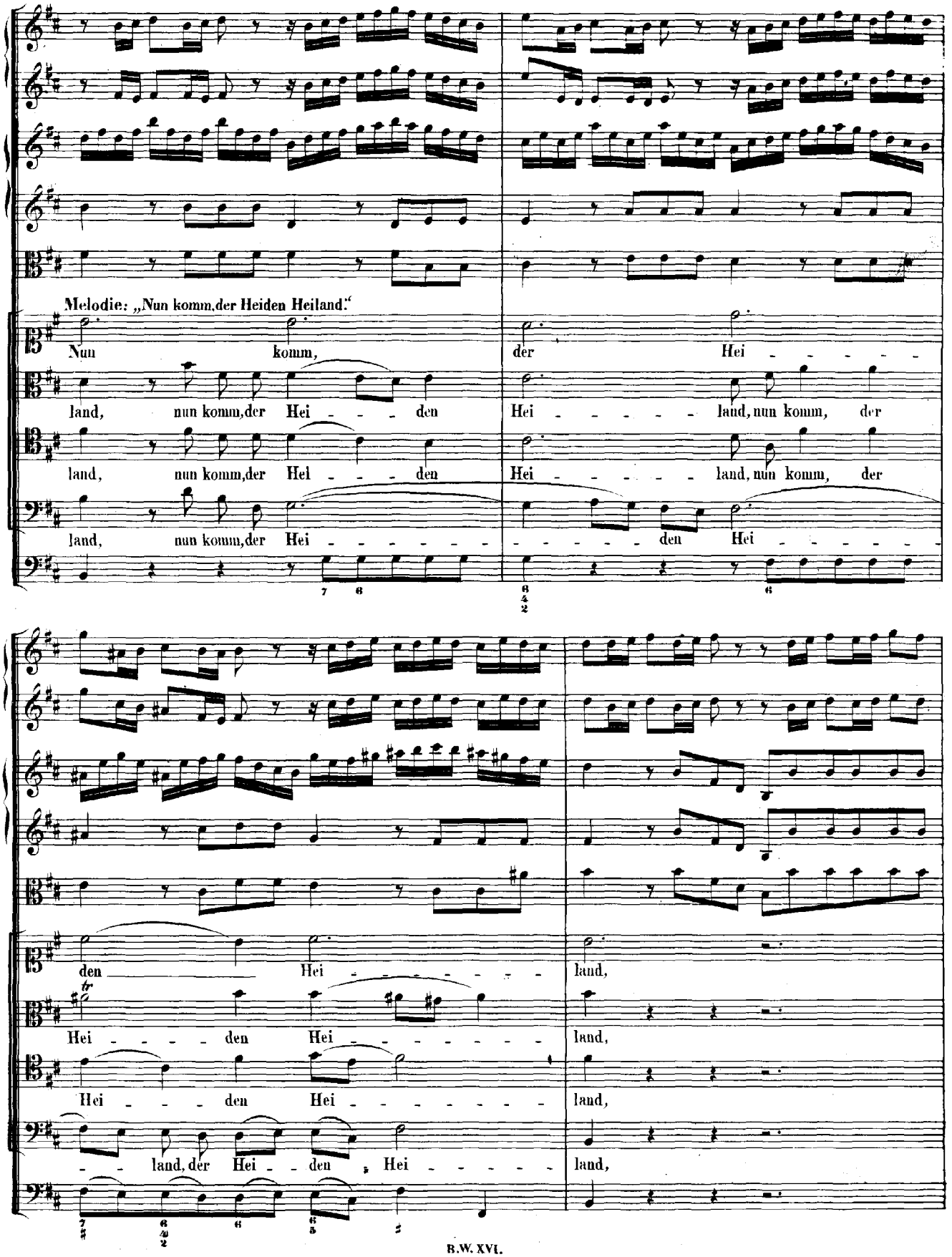
Melodie: „Nun komm, der Heiden Heiland."
Nun komm, der Hei - - - - - -
land, nun komm, der Hei - - - den Hei - - - - - - land, nun komm, der
land, nun komm, der Hei - - - den Hei - - - - - - land, nun komm, der
land, nun komm, der Hei - - - - - - - - - - - - den Hei - - - - - -
den Hei - - - - - - - - land,
Hei - - - - den Hei - - - - - - - - land,
Hei - - - den Hei - - - - - - - - - land,
- - land, der Hei - - den Hei - - - - - - land,

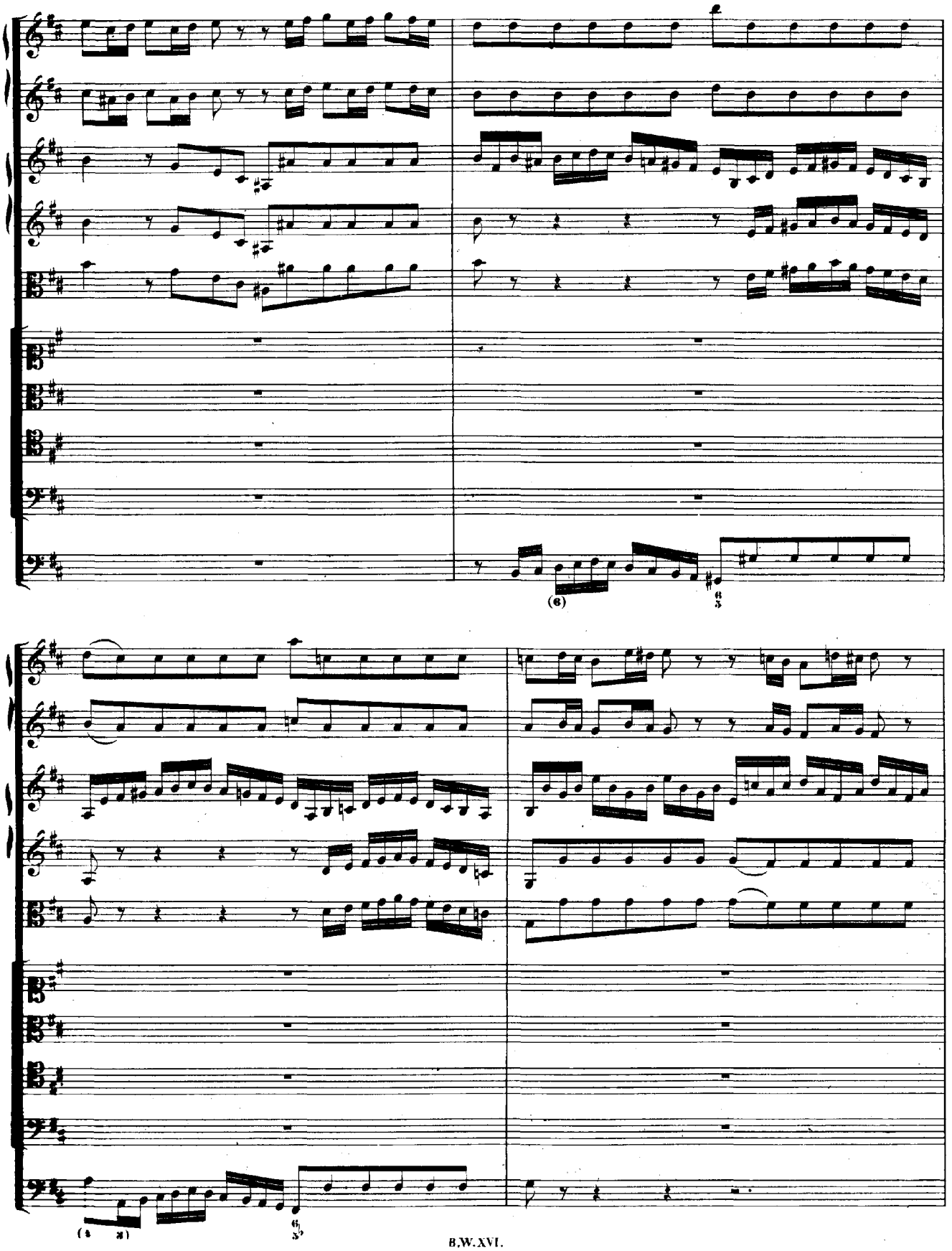
(6)
6
5
(4 3)
6
5

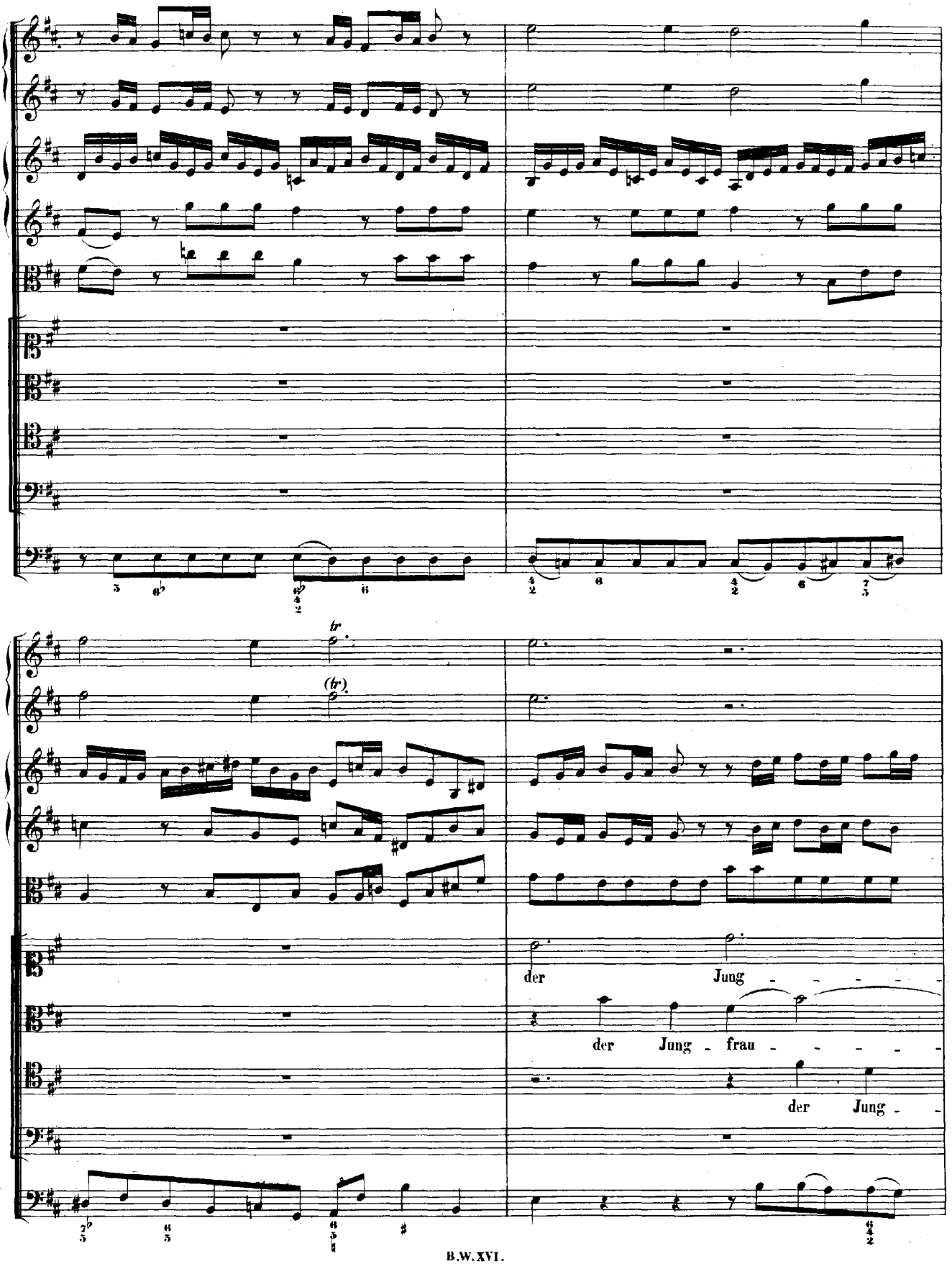
tr
(tr)
der Jung - - - - -
der Jung - frau - - - - -
der Jung - -

frau - - - - en Kind er - - - - - - -

- en, der Jung - frau - en Kind, der Jung - frau - en Kind er - -

frau - - - - en, der Jung - - frau - - - en Kind er - -

der Jung - frau - - - en Kind, der Jung - frau - en Kind er - -

kannt,

kannt,

kannt,

kannt,

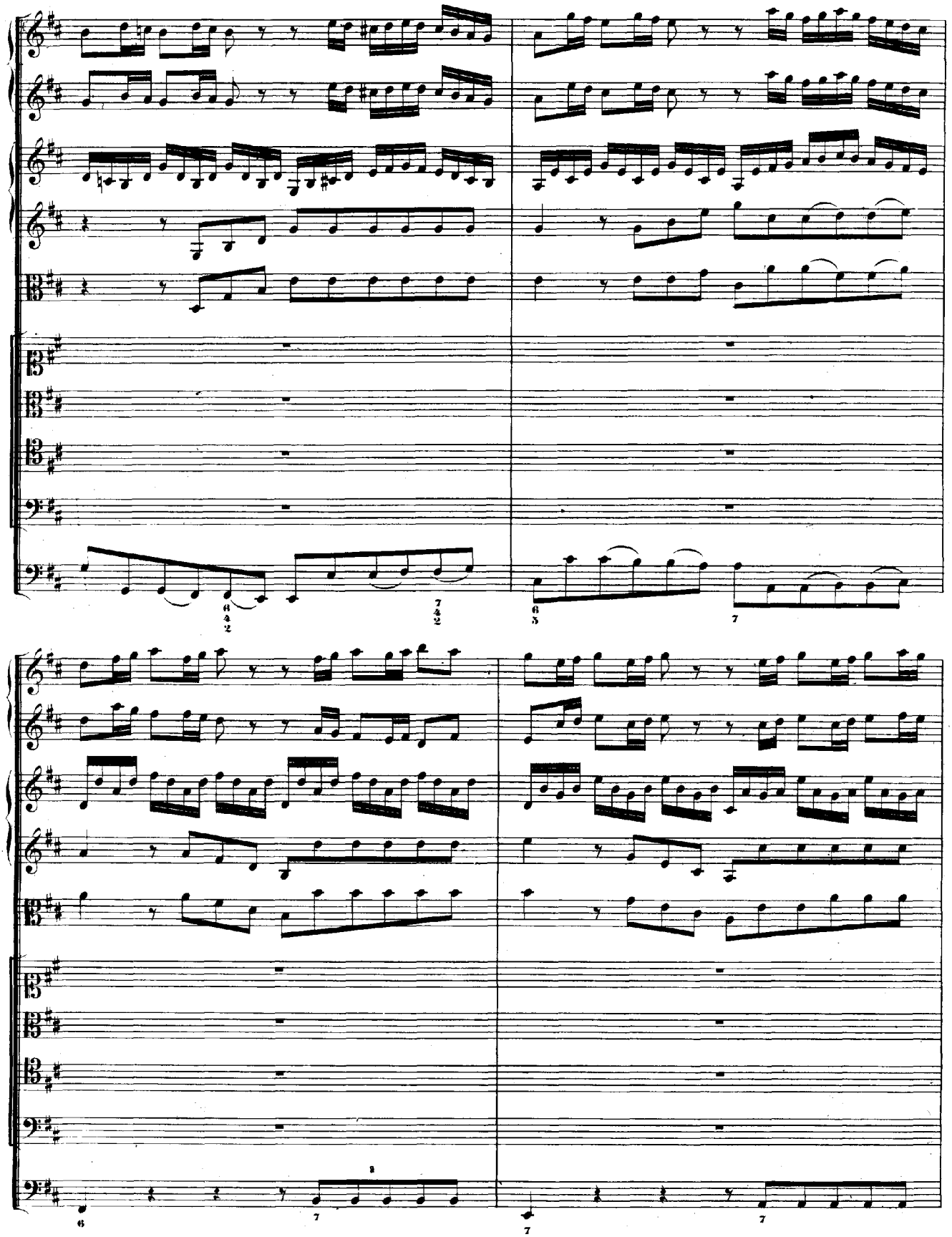

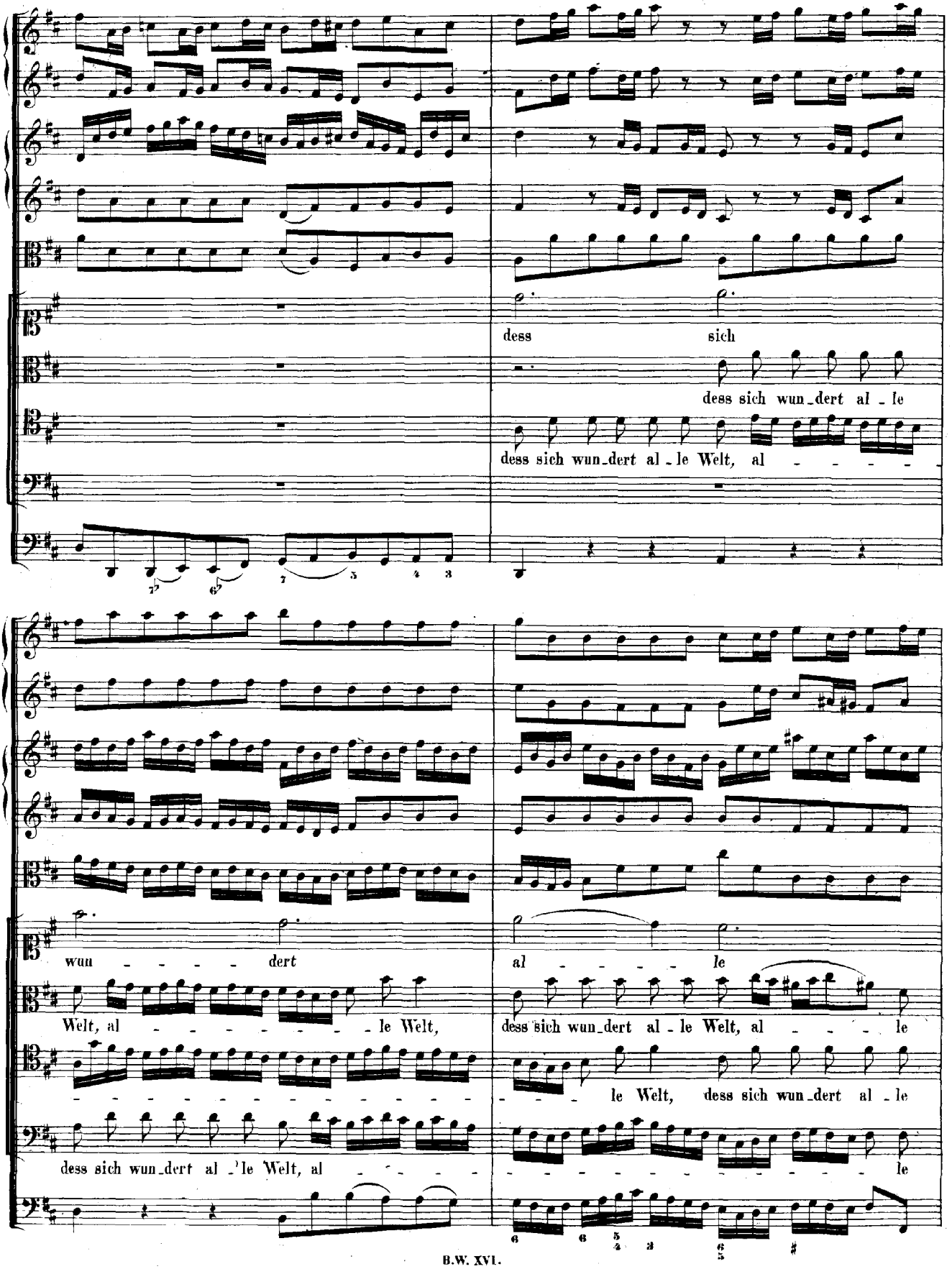
dess sich
dess sich wun_dert al_le
dess sich wun_dert al_le Welt, al
wun - - - - dert
al - - - - le
Welt, al - - - - - - le Welt,
dess sich wun_dert al_le Welt, al - - - le
- - - - - - - - - - - - - - - le Welt, dess sich wun_dert al_le
dess sich wun_dert al_le Welt, al - - - - - - - - - - - - - - - le

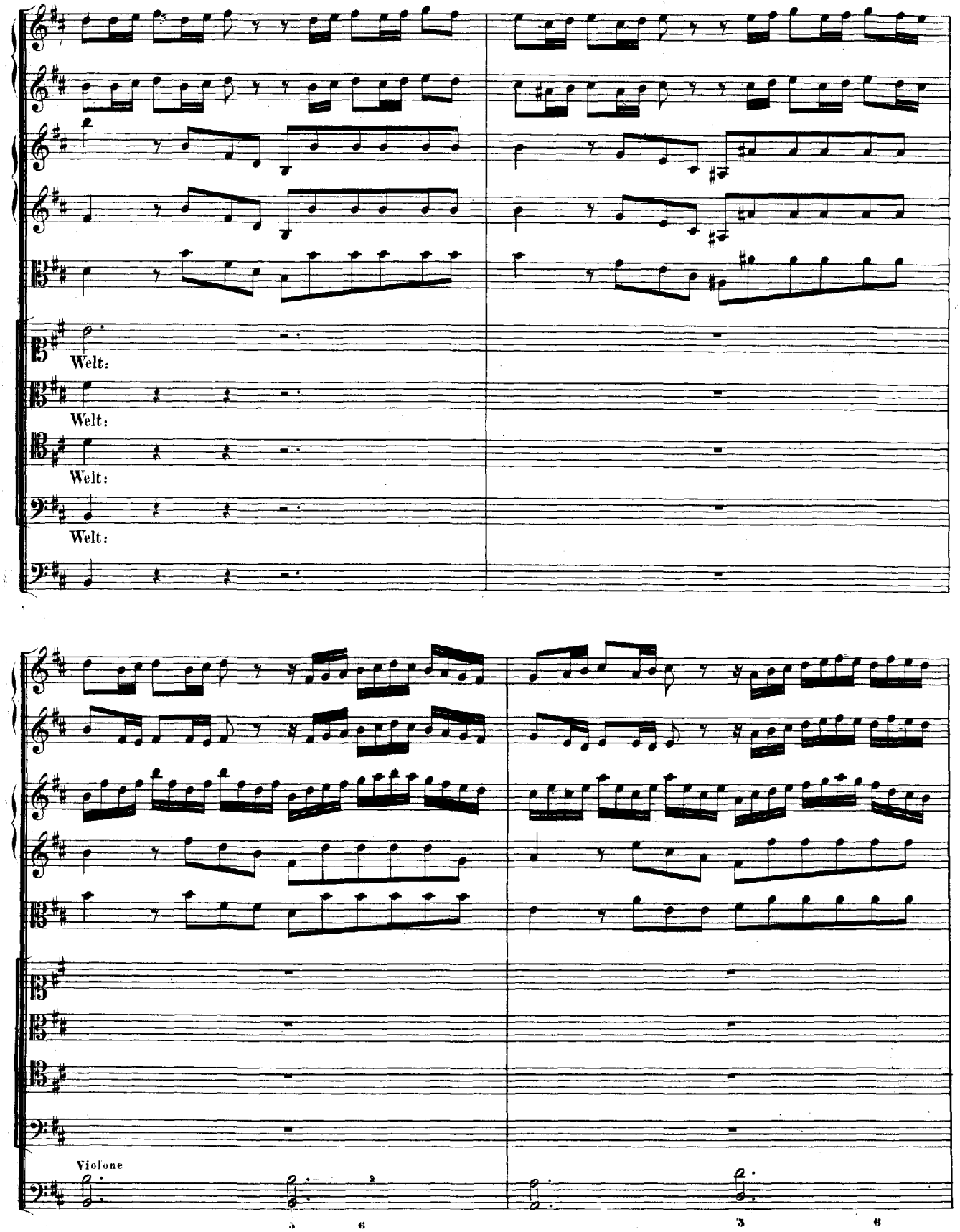
Welt:
Welt:
Welt:
Welt:
Violone

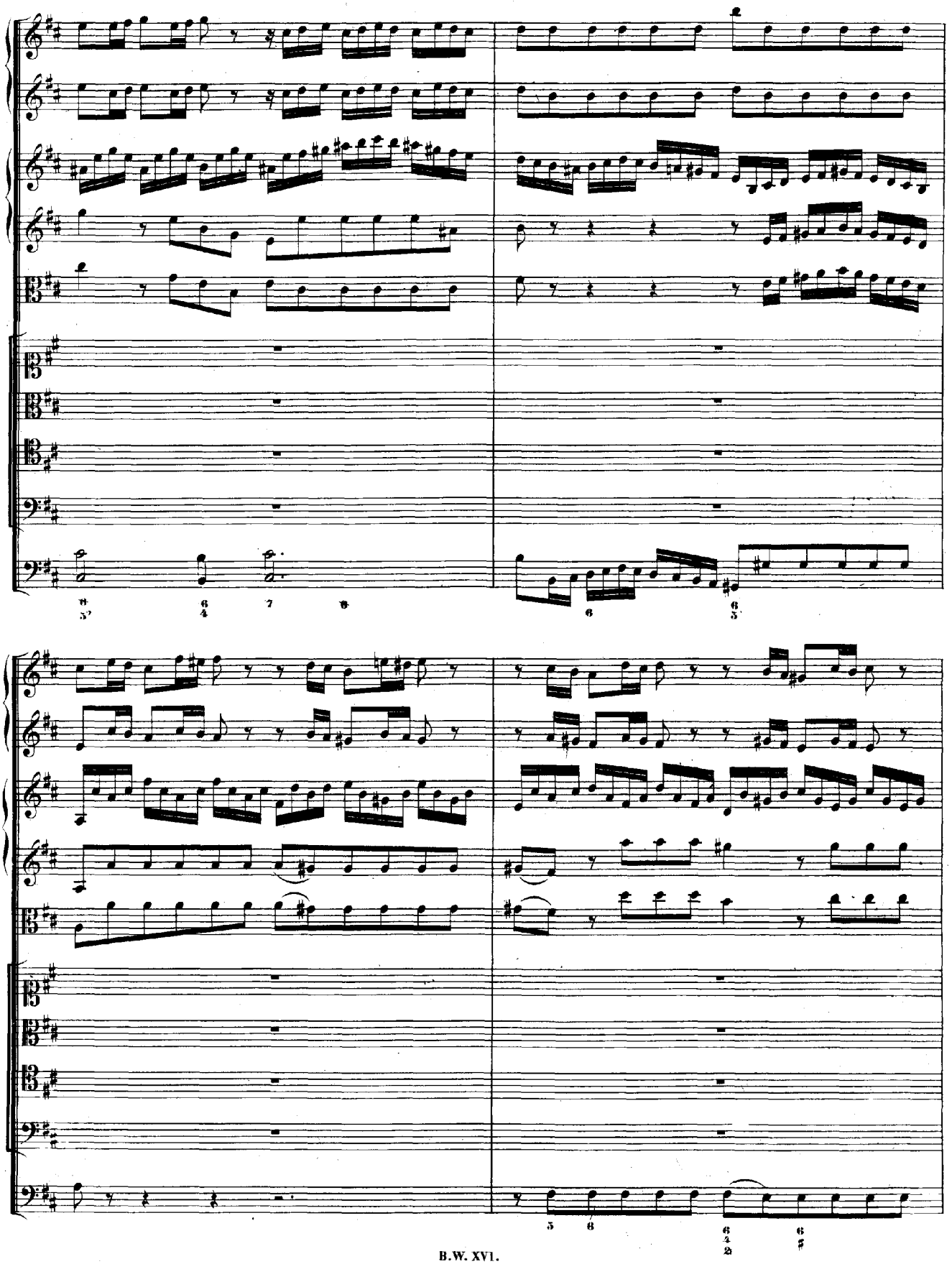

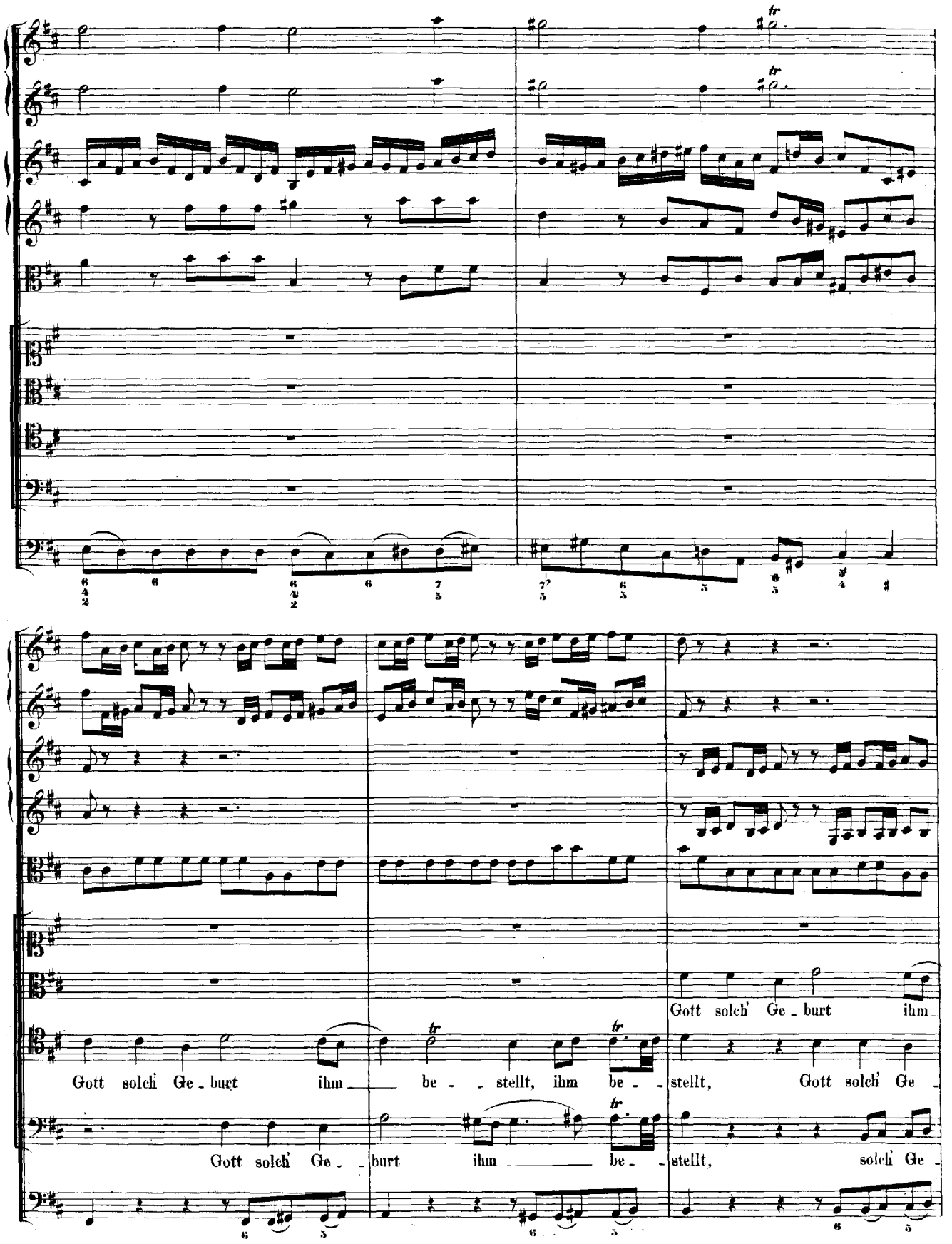
Gott solch' Ge_burt ihm
Gott solch' Ge_burt ihm be_stellt, ihm be_stellt, Gott solch' Ge_
Gott solch' Ge_burt ihm be_stellt, solch' Ge_

be - - - stellt, solch' Ge - - burt ihm be - stellt, solch' Ge -

burt ihm be - - - - - stellt, solch' Ge - burt ihm be -

burt ihm be - - stellt, Gott solch' Ge -

burt ihm be - - stellt, Gott solch' Ge - burt ihm be -

stellt, Gott solch' Ge - burt ihm be -

burt ihm be - - - - - stellt, solch' Ge - burt ihm be -

Gott solch' Ge - - - - - - burt

stellt, Gott solch' Ge_burt ihm be - - stellt, Gott solch' Ge - -

stellt, Gott solch' Ge_burt ihm be - - stellt, Gott solch' Ge - -

stellt, Gott solch' Ge - burt ihm be - - stellt,

ihm be - - - - - - stellt.

burt ihm be - - - - - stellt.

burt, solch' Ge - - burt ihm be - - - stellt.

Gott solch' Ge - - burt ihm be - - - stellt.

Dal Segno.

ARIA.

Oboe I.
Violino I.

Oboe II.
Violino II.

Viola.

Tenore.

Continuo.

tr

Oboe.

Be-

piano

Oboe I. tacet.

piano

Oboe II. tacet.

piano

piano

wun_dert, o Menschen, dies gro_sse Ge_heimniss, be

tr

wun_dert, o Men_schen, dies gro_sse Ge_heimniss: der höch_ste Be_herrscher er_schei_net der

Welt, der höch_ste Be_

Oboe I. col Violino I.

Oboe II.

Violino II.

forte

herrscher, der höch - ste Be - herrscher er - schei - net der Welt.

Oboe I. tacet.

Oboe II. tacet.

piano

Be - - wun - dert, o Men - schen, dies gro - sse Ge - heimniss: der höch - ste Be - herr - - - - -

- - - - scher er - schei - net der Welt, - - - - - - - - - - - -

der höch - - - - - - - - - - -

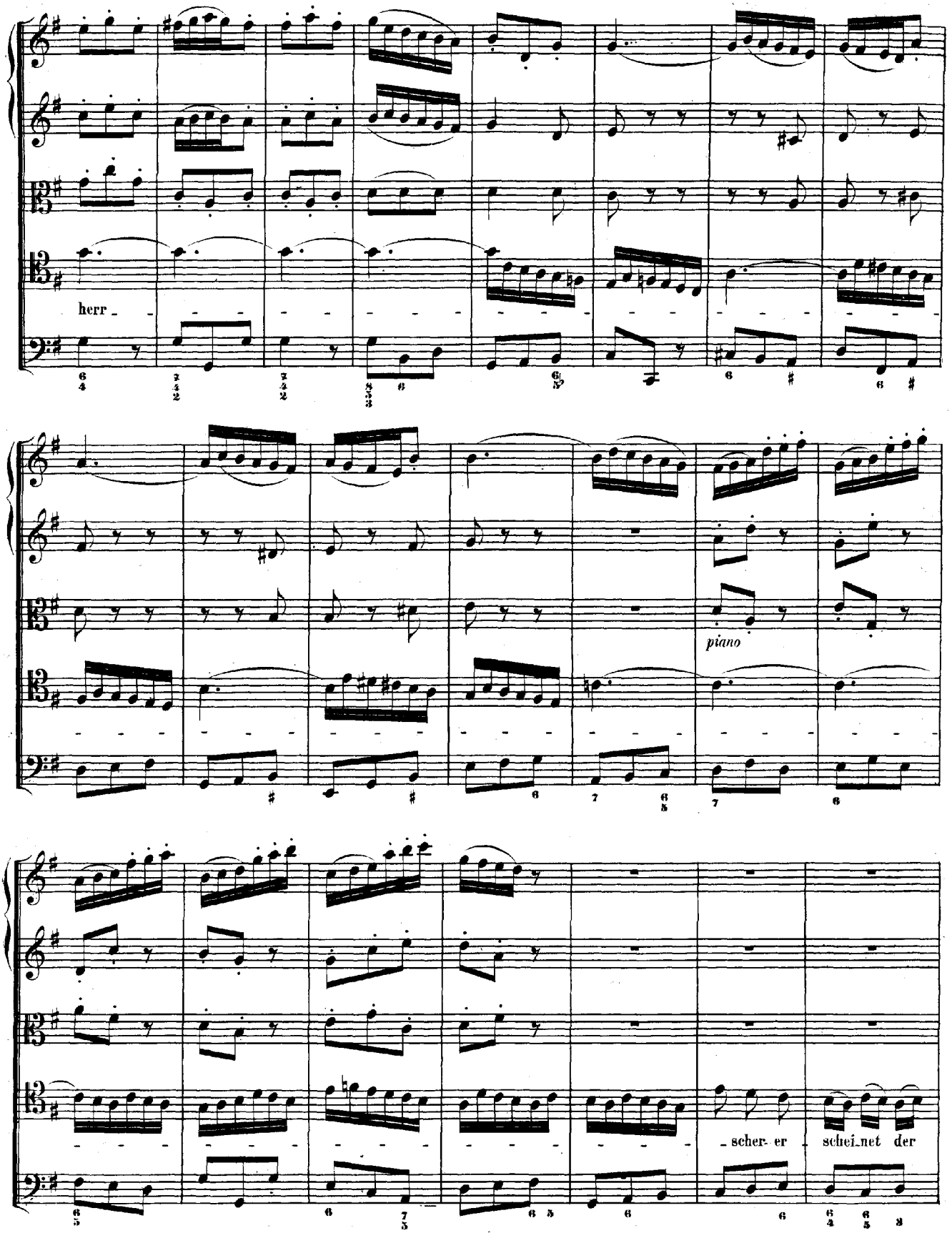
herr
piano
scher er
schei net der

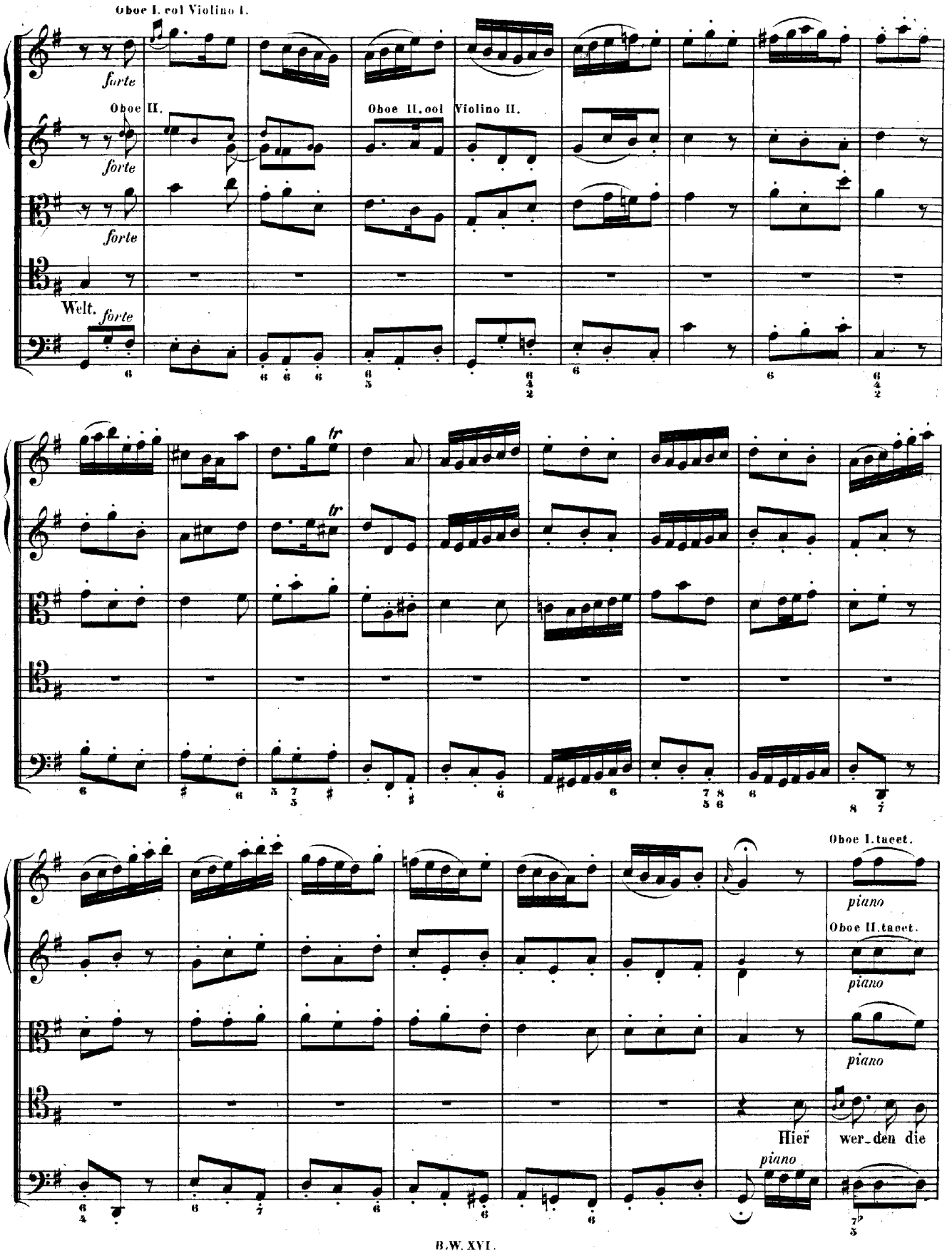
Oboe I. col Violino I.
forte
Oboe II.
forte
Oboe II. col Violino II.
forte
Welt.
forte
tr
tr
Oboe I. tacet.
piano
Oboe II. tacet.
piano
piano
Hier
wer_den die
piano

Schätze des Himmels ent - de - cket, hier wird uns ein gött - liches Man - na be - stellt, o Wunder! die Keuschheit wird

Oboe I. col Violino I.

forte

Oboe II. col Violino II.

forte

forte

gar nicht be - flecket. Hier

forte

piano

Oboe I. tacet.

piano

Oboe II. tacet.

piano

piano

wer - den die Schätze des Himmels ent - de - cket, hier wird uns ein gött - liches Manna be - stellt, o

Wunder! die Keuschheit wird gar nicht be - fle - - -

ARIA.

Violino I. II. e Viola.

Basso.

Continuo.

Violini e Viola sempre col Continuo.

Strei - - - - - - - - - - - - - - - - - - te, sie - ge,

piano

star - - ker Held!

Strei - - - - te, sie - ge, star - - ker Held, strei - - - - - - - - te, sie - ge,

tr

star - - ker Held, sei für uns im Fleische kräf - - - - - - - - - - - - - - - - - -

- - - - - - - - - - - - - - - - - - tig, im Flei_sche kräf - - tig;

forte

strei - - - - - - - - - - te, sie_ge, star - - ker Held,

piano

strei - - - - - - - - - - te, sie_ge, star - - ker Held, sei für

uns im Flei_sche kräf - - - - - - - - - - - - - - - - -

- tig, für uns im Flei - - - - - sche kräf - - - - - - -

- - - - - tig, für uns im Flei - - sche kräf - - - tig.

Adagio.

forte

Sei ge - schäf - - tig, sei ge - - schäf - - tig, sei ge -

piano

schäf - tig, das Ver - mö - gen in uns Schwa - chen stark zu ma - - - chen, das Ver -

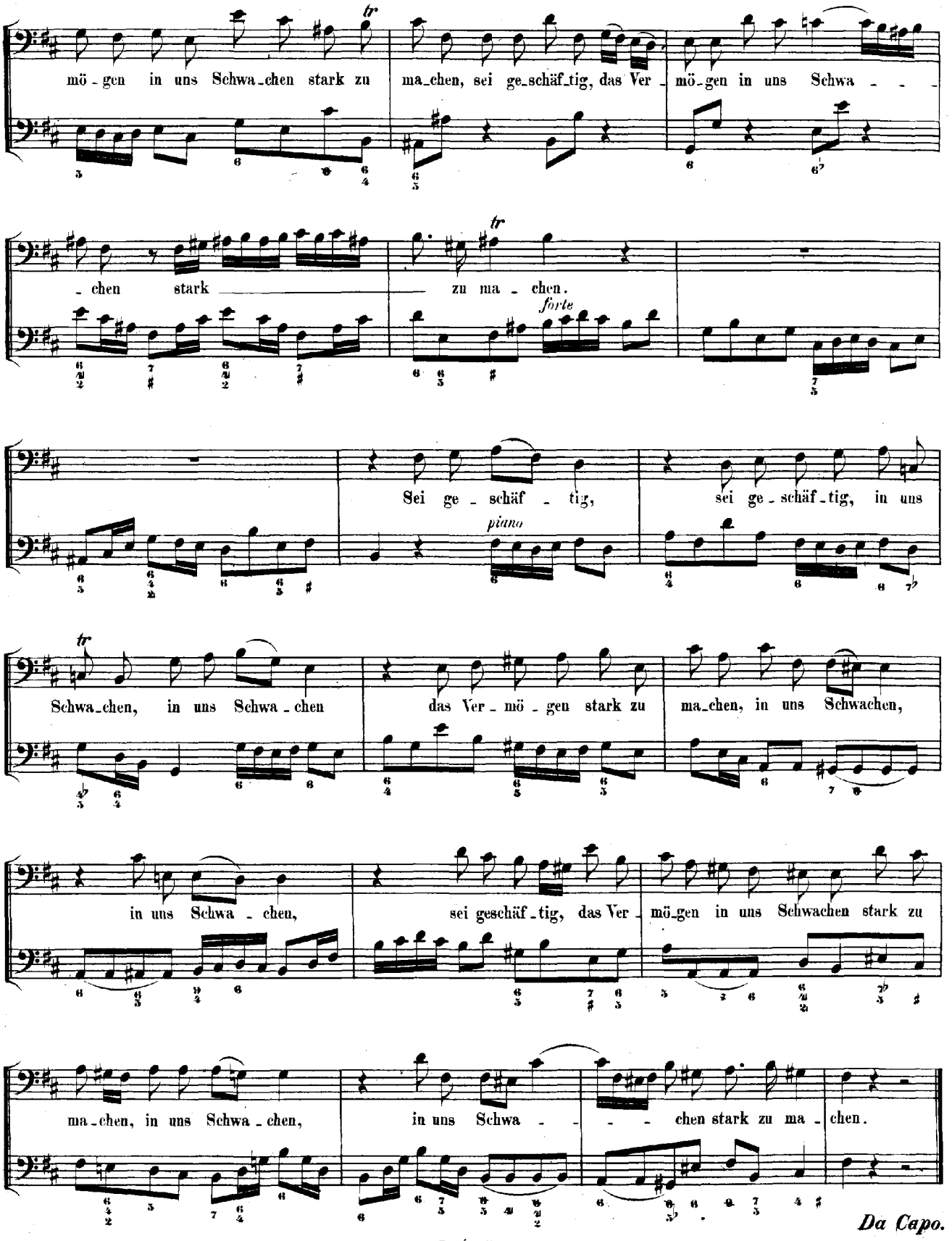
tr
mö - gen in uns Schwa - chen stark zu ma - chen, sei ge - schäf - tig, das Ver - mö - gen in uns Schwa - - -
- chen stark zu ma - chen.
forte
Sei ge - schäf - tig, sei ge - schäf - tig, in uns
piano
Schwa - chen, in uns Schwa - chen das Ver - mö - gen stark zu ma - chen, in uns Schwachen,
in uns Schwa - chen, sei geschäf - tig, das Ver - mö - gen in uns Schwachen stark zu
ma - chen, in uns Schwa - chen, in uns Schwa - - - chen stark zu ma - chen.

Da Capo.

RECITATIVO. (Sechsstimmig.)

Violino I.

Violino II.

Viola.

Soprano.

Alto.

Continuo.

piano

Wir eh - ren die - se Herr - lich - keit, und na - hen nun zu dei - ner

Wir eh - ren die - se Herr - lich - keit, und na - hen nun zu dei - ner

Krip - pen, und prei - sen mit er - freu - ten Lip - pen, was du uns zu - be - reit't. Die Dun - kel -

Krip - pen, und prei - sen mit er - freu - ten Lip - pen, was du uns zu - be - reit't. Die Dun - kel -

heit ver - stört uns nicht, wir se - hen dein un - end - lich Licht.

heit ver - stört uns nicht, wir se - hen dein un - end - lich Licht.

CHORAL. Melodie: „Nun komm, der Heiden Heiland."

Soprano.
Corno, Oboe I. II.,
Violino I. col Soprano.

Alto.
Violino II. coll' Alto.

Tenore.
Viola col Tenore.

Basso.

Continuo.

Lob sei Gott, dem Va - ter, g'than, Lob sei Gott, sein'm
Lob sei Gott, dem Va - ter, g'than, Lob sei Gott, sein'm
Lob sei Gott, dem Va - ter, g'than, Lob sei Gott, sein'm
Lob sei Gott, dem Va - ter, g'than, Lob sei Gott, sein'm

ein'gen Sohn, Lob sei Gott, dem heil'-gen Geist, im - mer und in E - wig - keit.
ein'- gen Sohn, Lob sei Gott, dem heil'-gen Geist, im - mer und in E - wig - keit.
ein'- gen Sohn, Lob sei Gott, dem heil' - gen Geist, im - mer und in E - - wigkeit.
ein'gen Sohn, Lob sei Gott, dem heil'- gen Geist, im - mer und in E - wig - keit.