Cantate

Am Feste der Beschneidung Christi

„Gott, wie dein Name, so ist auch dein Ruhm."

№ 171.

Festo Circumcisionis Christi.

„Gott, wie dein Name, so ist auch dein Ruhm."

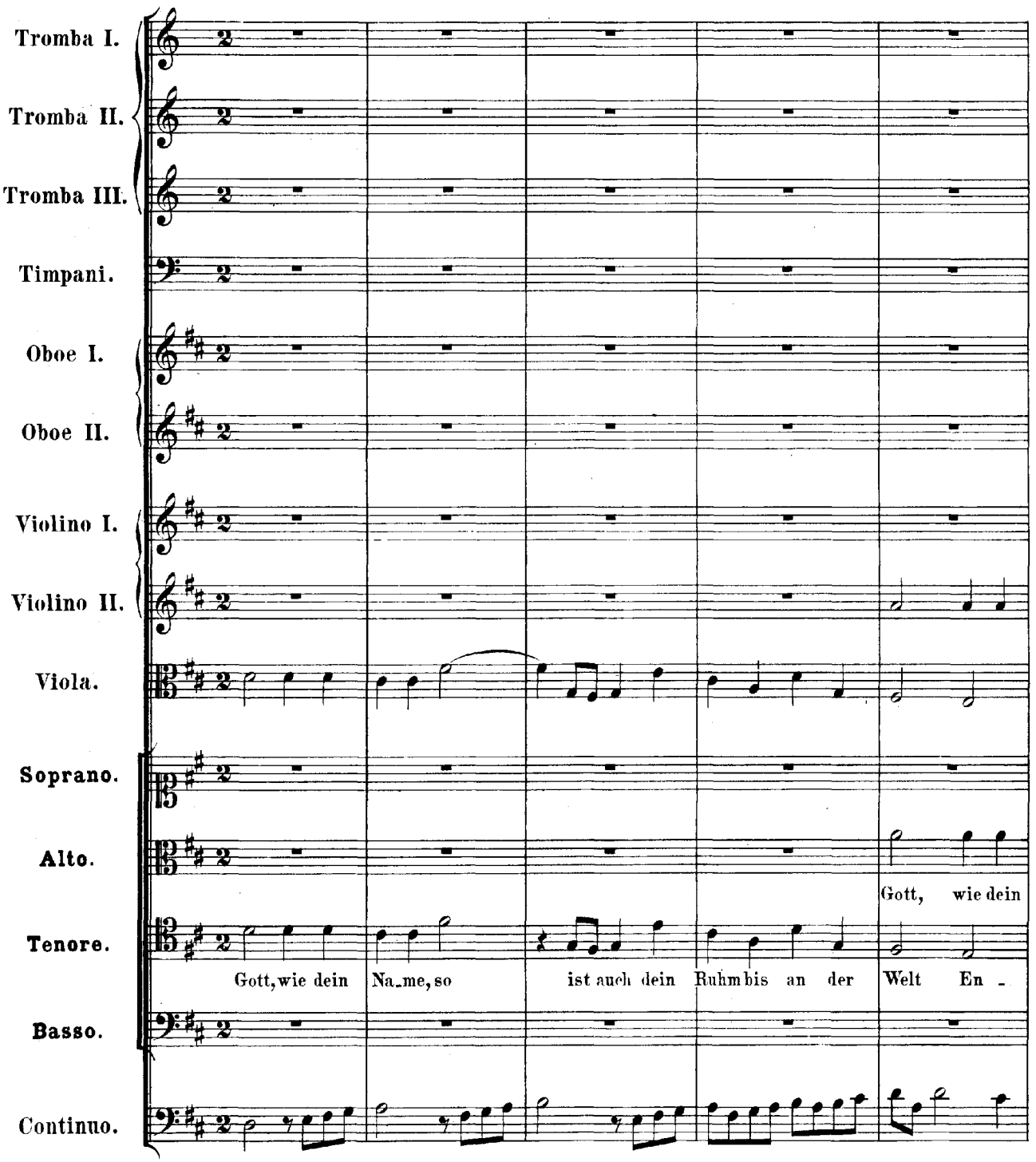

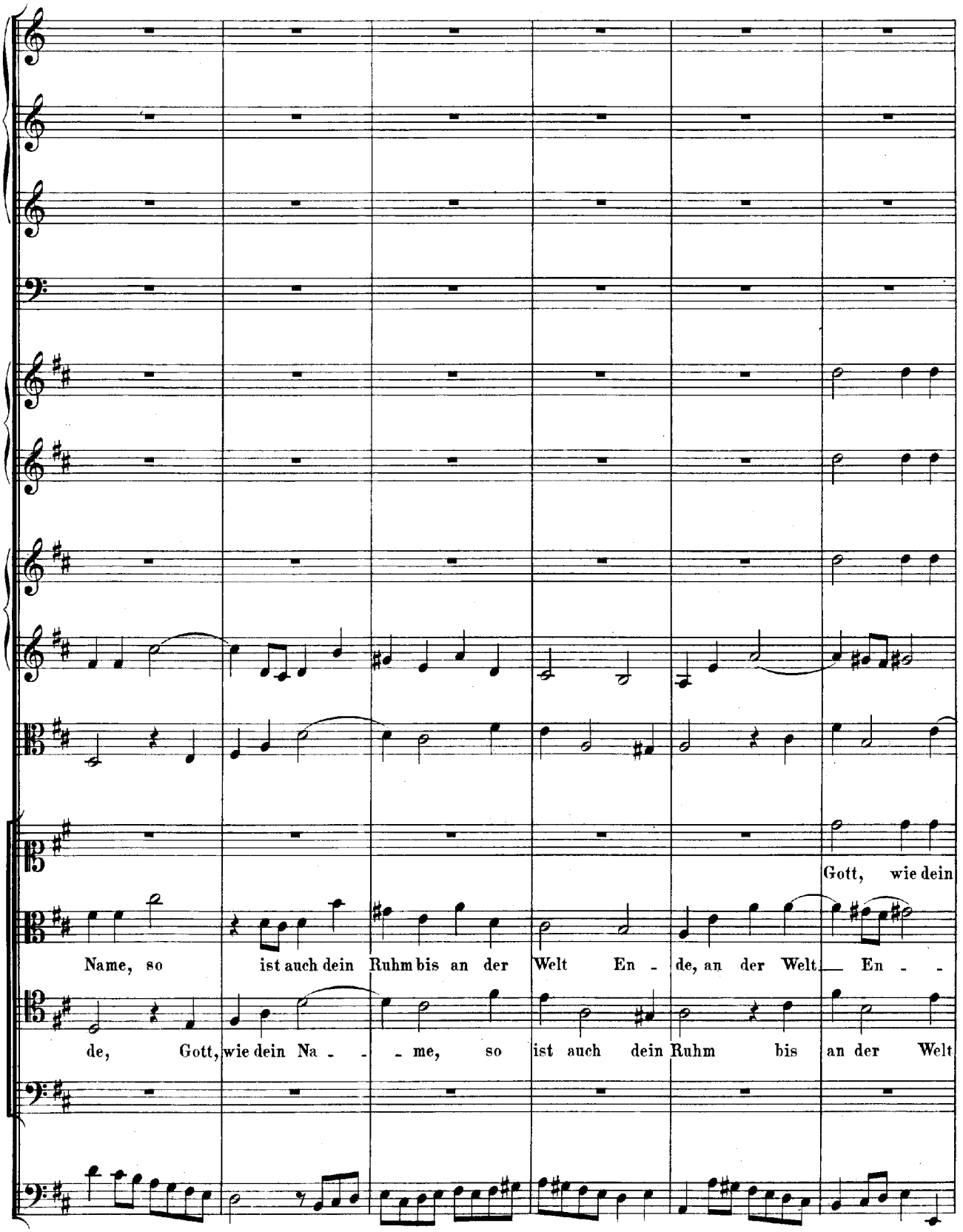
Gott, wie dein
Name, so ist auch dein Ruhm bis an der Welt En - de, an der Welt En - -
de, Gott, wie dein Na - - - me, so ist auch dein Ruhm bis an der Welt

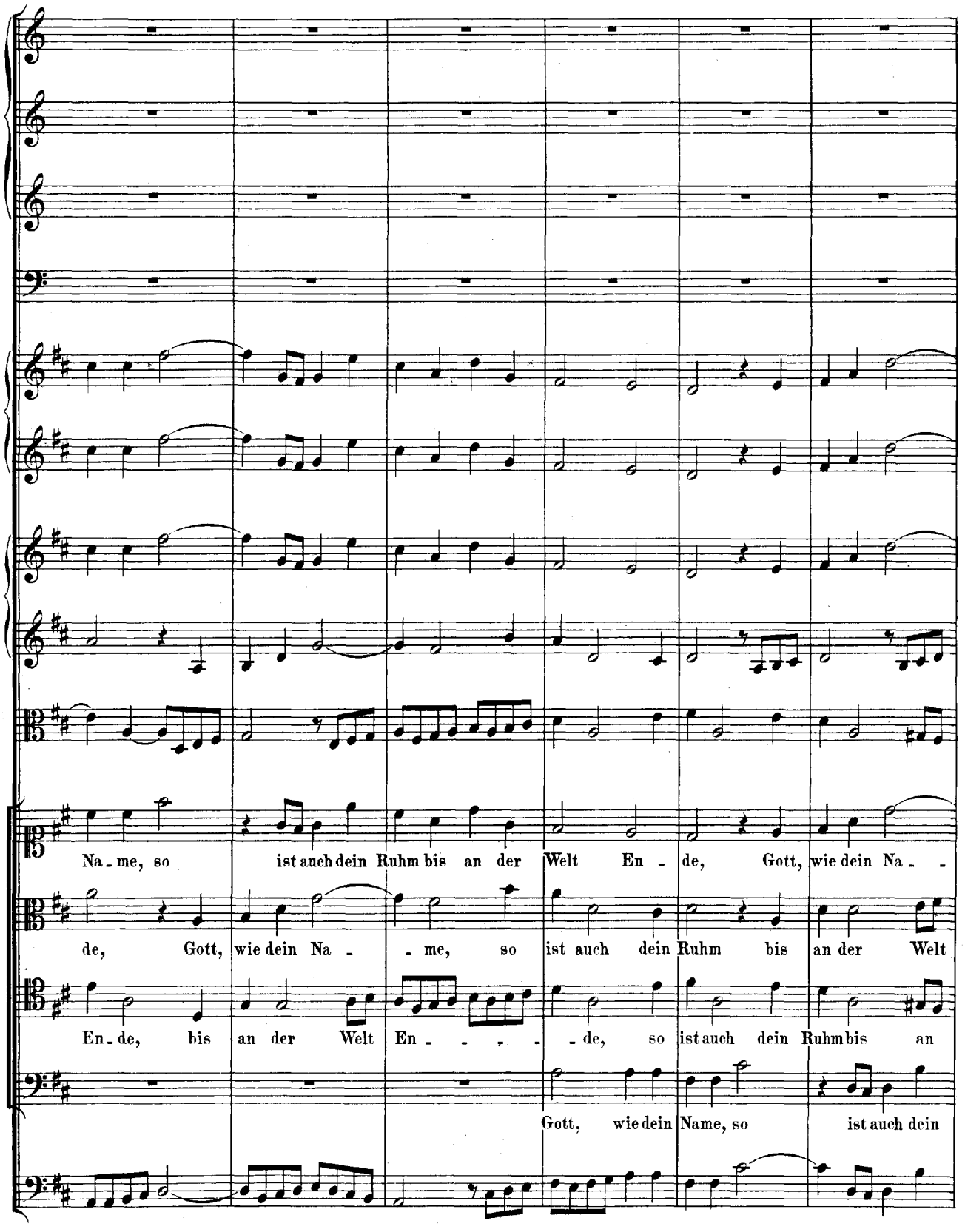
Na - me, so ist auch dein Ruhm bis an der Welt En - de, Gott, wie dein Na - -
de, Gott, wie dein Na - - me, so ist auch dein Ruhm bis an der Welt
En - de, bis an der Welt En - - - - - de, so ist auch dein Ruhm bis an
Gott, wie dein Name, so ist auch dein

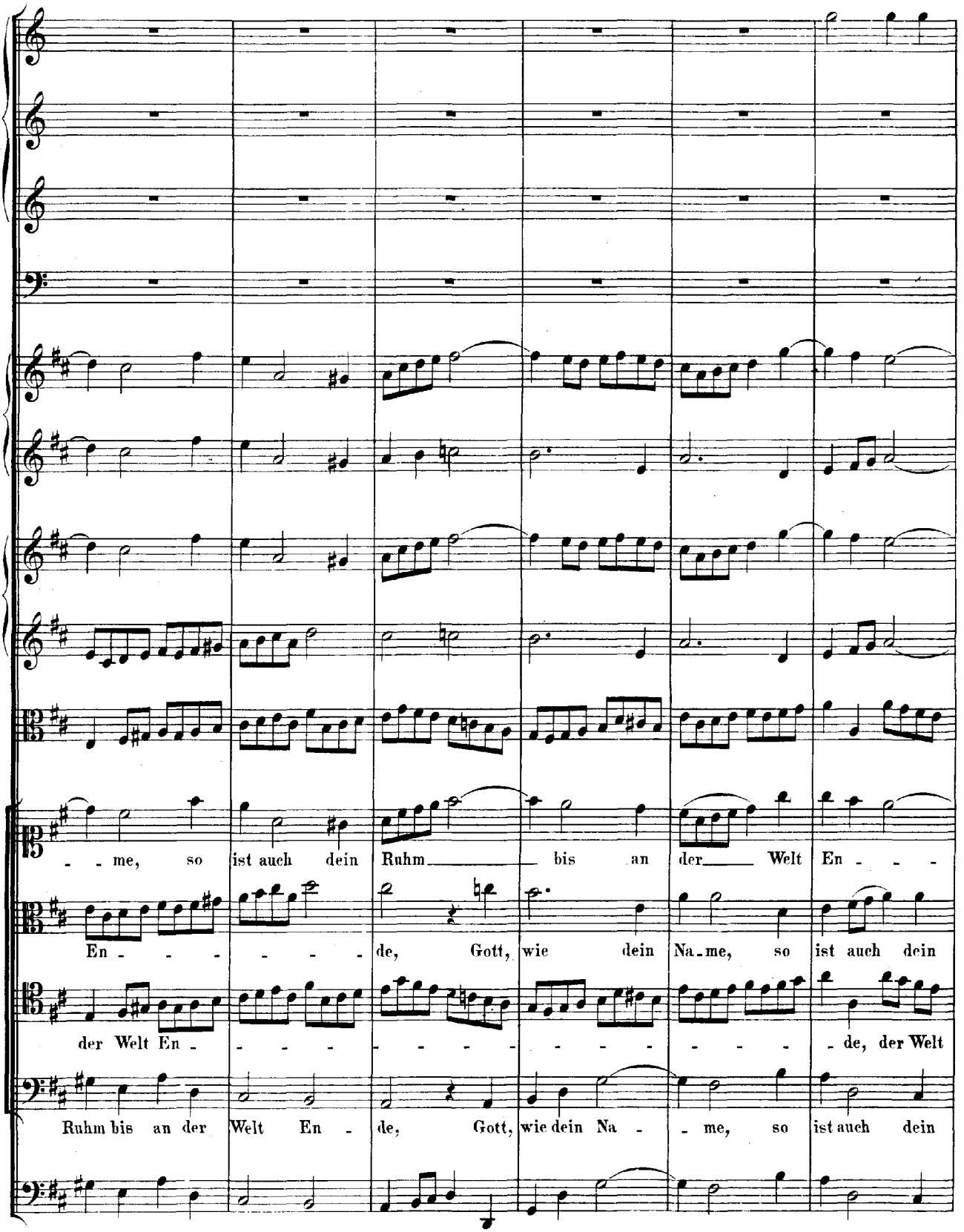
- - me, so ist auch dein Ruhm bis an der Welt En - - -
En - - - - - - de, Gott, wie dein Na - me, so ist auch dein
der Welt En - - - - - - - - - - - - - - - de, der Welt
Ruhm bis an der Welt En - de, Gott, wie dein Na - - me, so ist auch dein

Ruhm bis an der Welt En de, bis

En de, Gott, wie dein Na me, so ist auch dein Ruhm bis an der Welt

Ruhm bis an der Welt En de, bis an der Welt

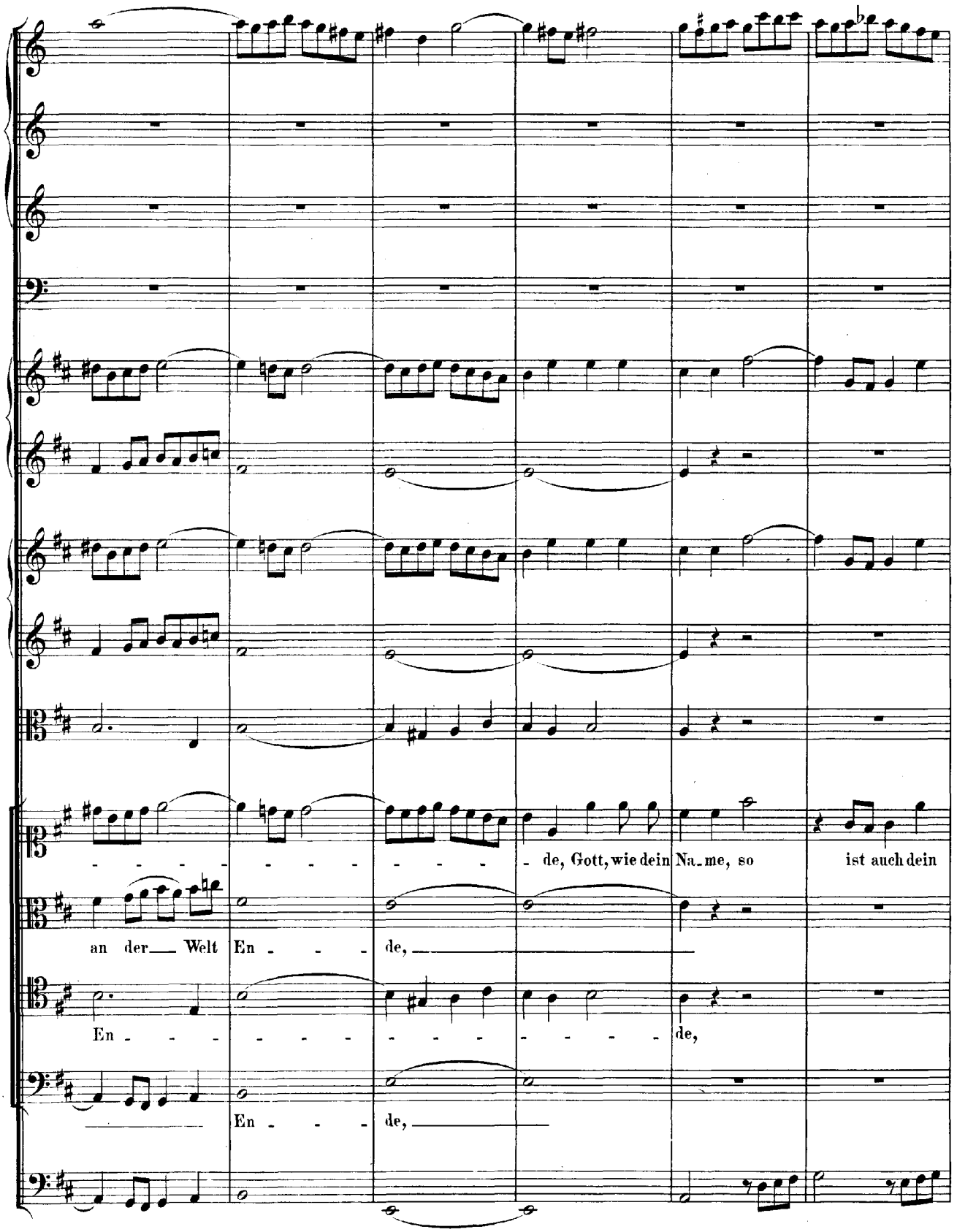
de, Gott, wie dein Na_me, so ist auch dein
an der Welt En de,
En de,
En de,

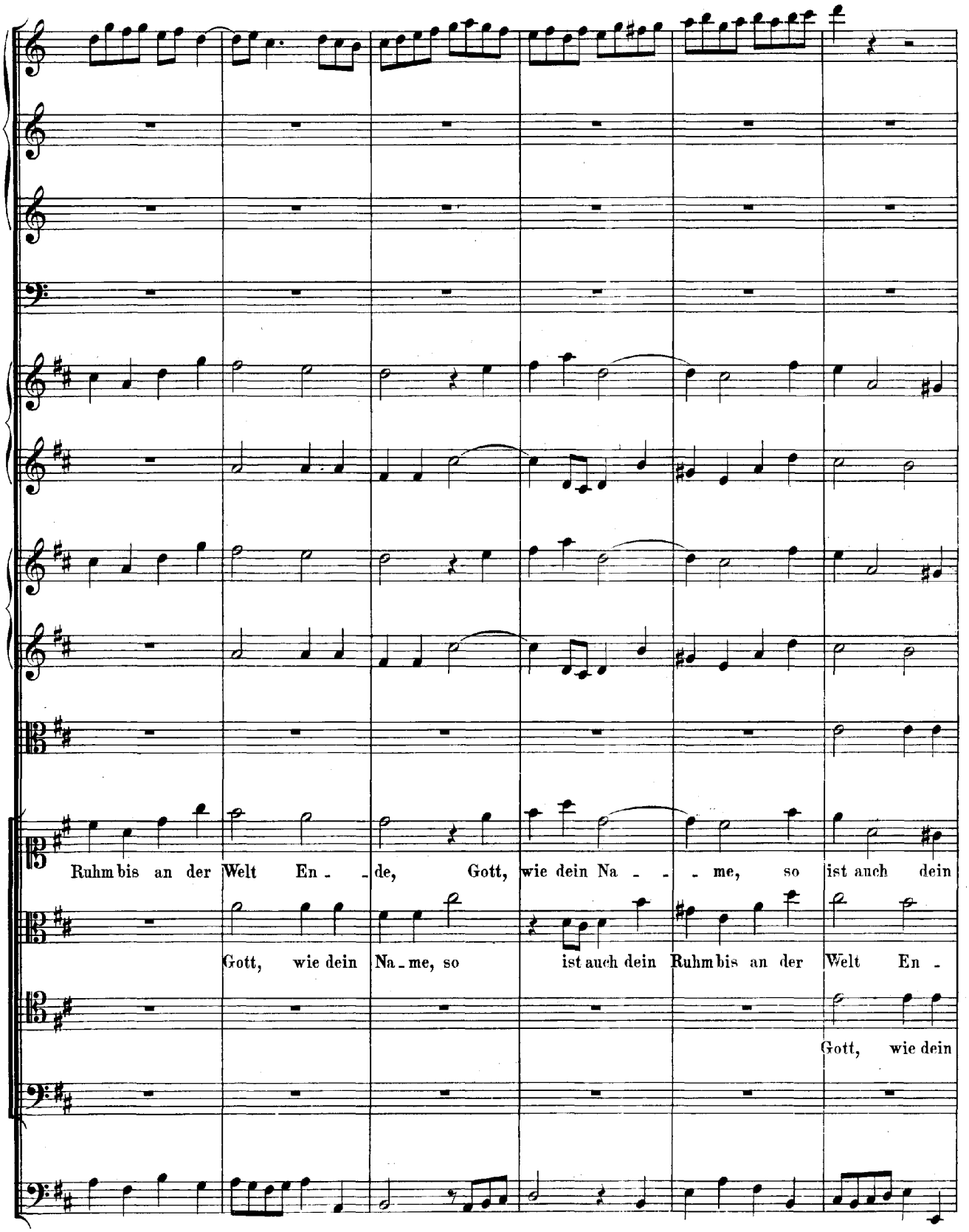
Ruhm bis an der Welt En - - de, Gott, wie dein Na - - - me, so ist auch dein
Gott, wie dein Na - me, so ist auch dein Ruhm bis an der Welt En -
Gott, wie dein

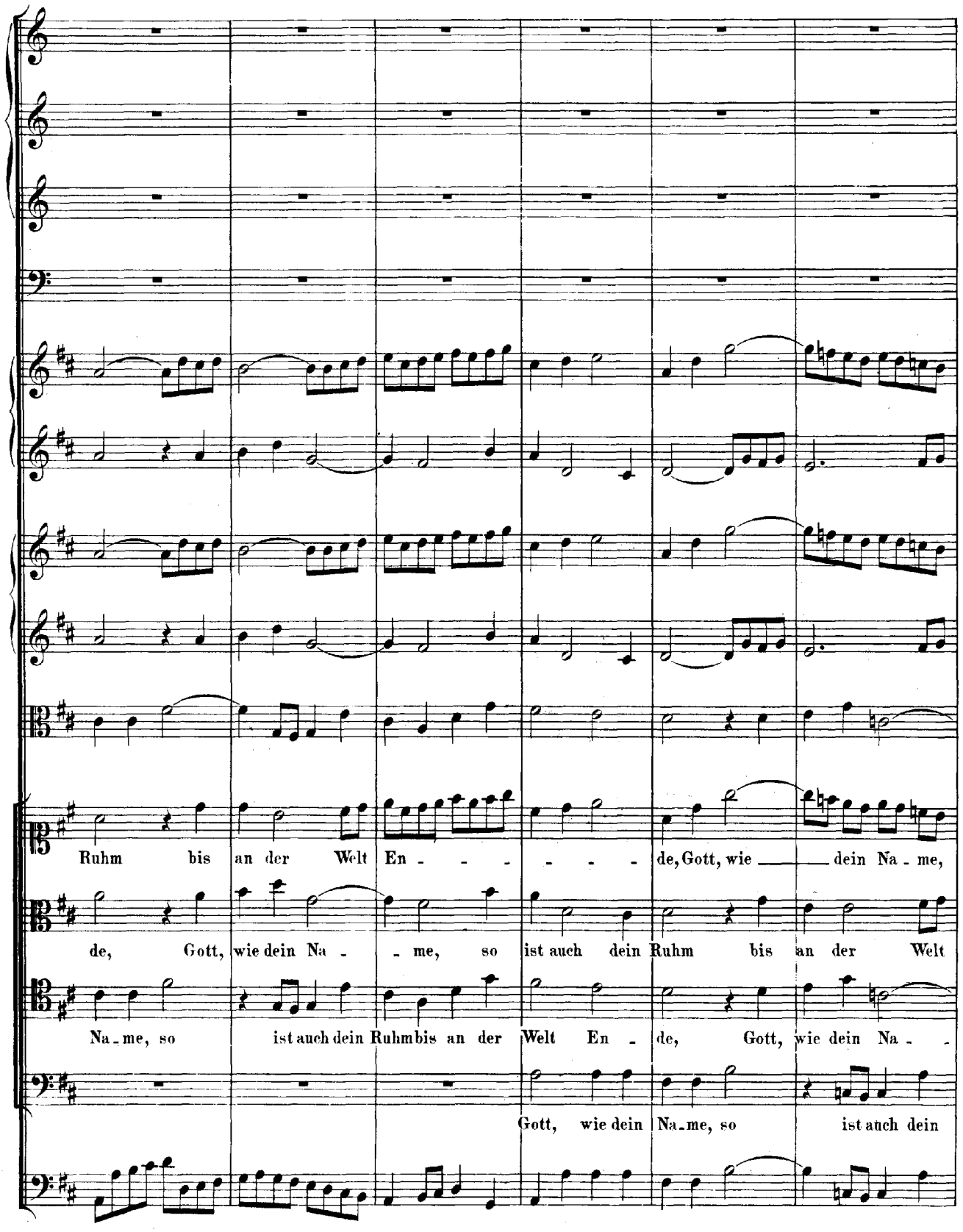
Ruhm bis an der Welt En - - - - - - de, Gott, wie dein Na - me,
de, Gott, wie dein Na - - me, so ist auch dein Ruhm bis an der Welt
Na - me, so ist auch dein Ruhm bis an der Welt En - de, Gott, wie dein Na - -
Gott, wie dein Na - me, so ist auch dein

so ist auch dein Ruhm bis an der Welt En - - - de, bis an

En - - - - - - de, Gott, wie dein Na - - me, so ist auch dein Ruhm bis

- - me, so ist auch dein Ruhm bis an der Welt En - - - -

Ruhm bis an der Welt En - - - - - - de, bis an der Welt En - - -

der Welt En - - - - - - - - de, Gott, wie dein Name, so

an der Welt En - - - - - - - - - - - - de, so

- - - - - - - - - - - - - - - - - - de, so

- - - - - - - - de, an der Welt En - - - de,

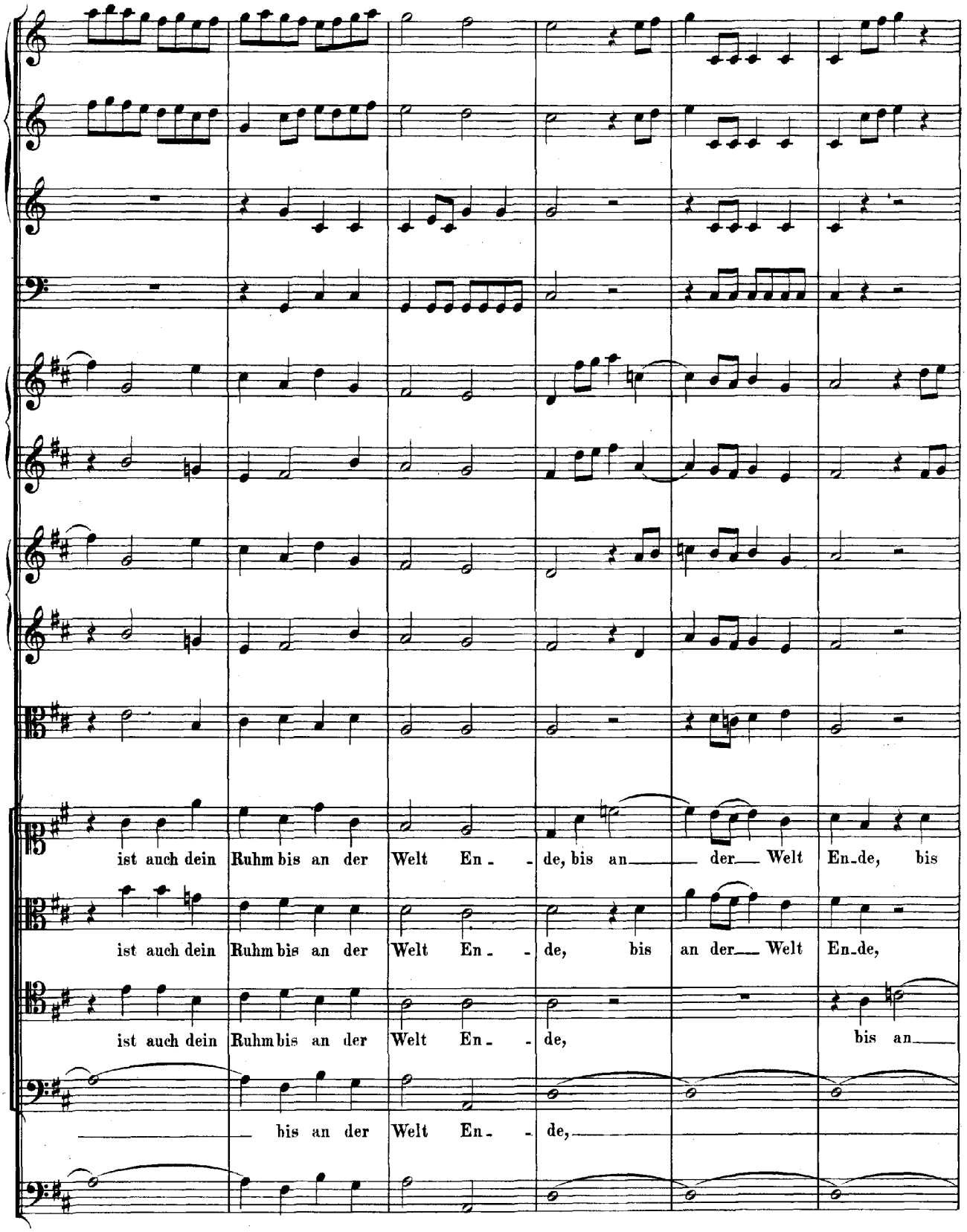
ist auch dein Ruhm bis an der Welt En - de, bis an der Welt En-de, bis
ist auch dein Ruhm bis an der Welt En - de, bis an der Welt En-de,
ist auch dein Ruhm bis an der Welt En - de, bis an
bis an der Welt En - de,

an der Welt Ende, bis an der Welt En - - - - de, der Welt

bis an der Welt En - - - - - - - -

der Welt En - - - - - - - - de, bis an der Welt

bis an der Welt En - de, bis an der Welt

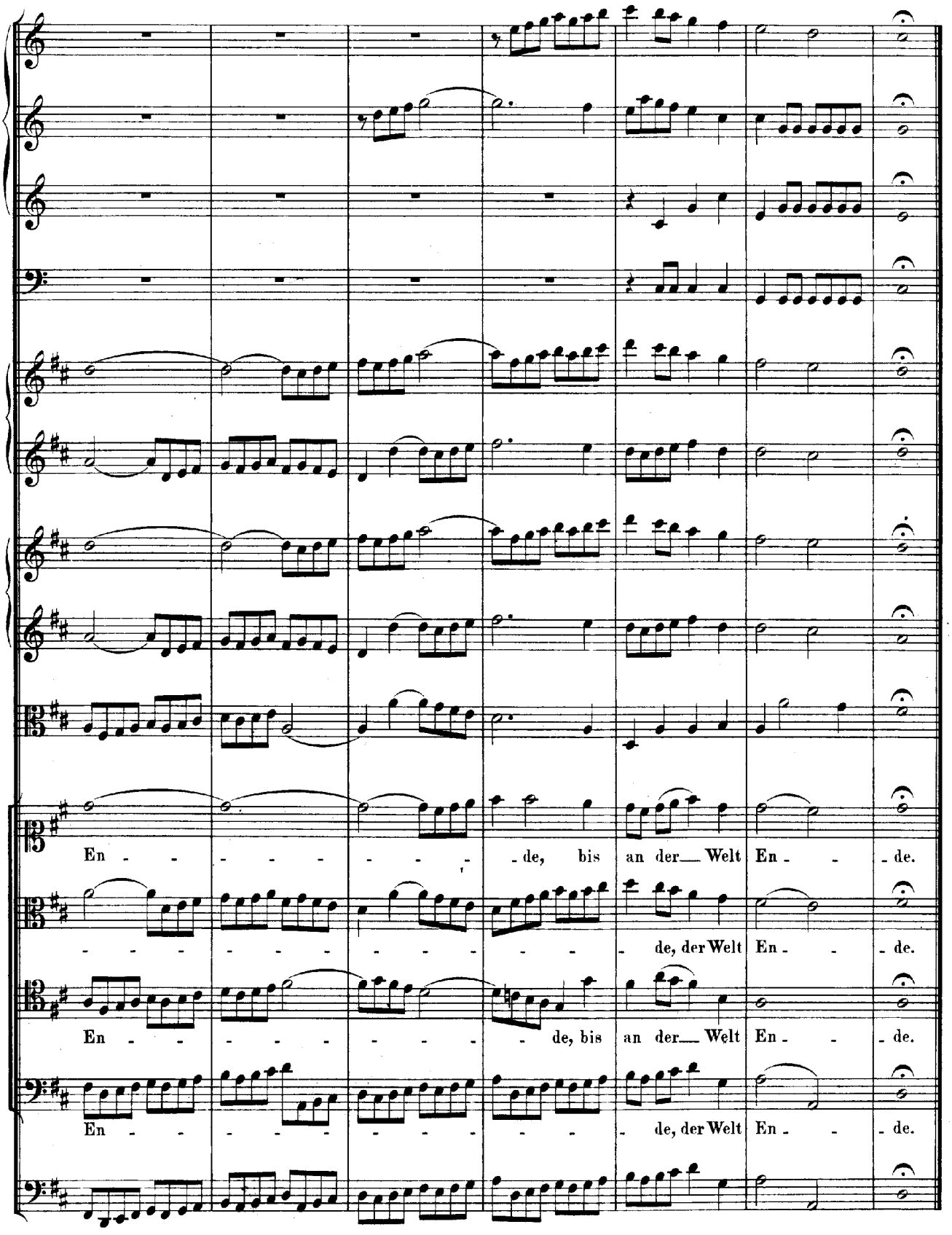
En - - - - - - - - de, bis an der Welt En - - de.
- - - - - - - - - - - de, der Welt En - - de.
En - - - - - - - - - de, bis an der Welt En - - de.
En - - - - - - - - - - de, der Welt En - - de.

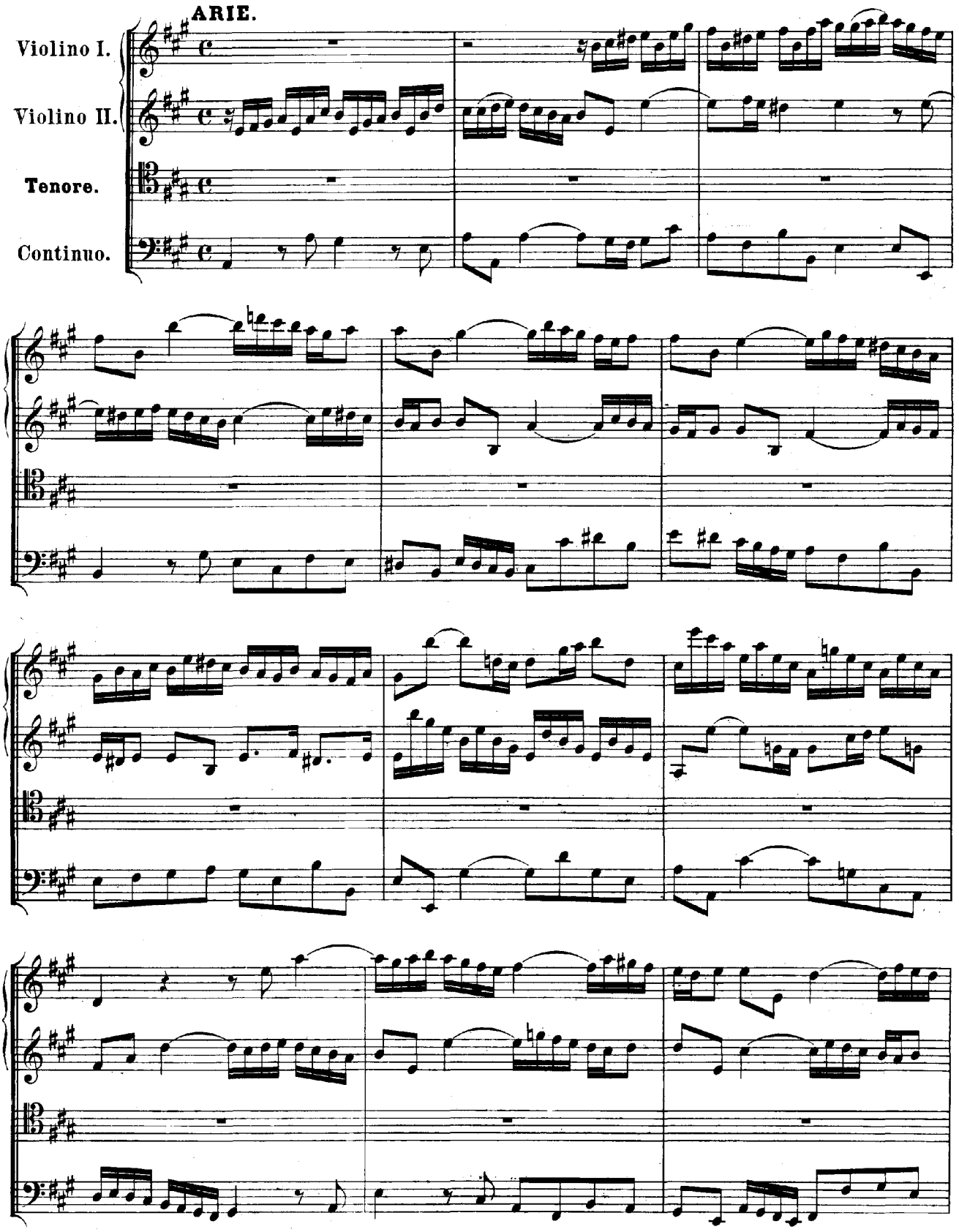
ARIE.
Violino I.
Violino II.
Tenore.
Continuo.

Herr, so weit die

Wol - - ken ge-hen, ge-het dei - nes Namens Ruhm, so weit die Wol-ken ge-hen,

so weit die Wol-ken ge - - - - - - - - - - - - - - - -

- - - hen, ge - - - het dei - - nes Na - - - - mens Ruhm, so weit die Wolken

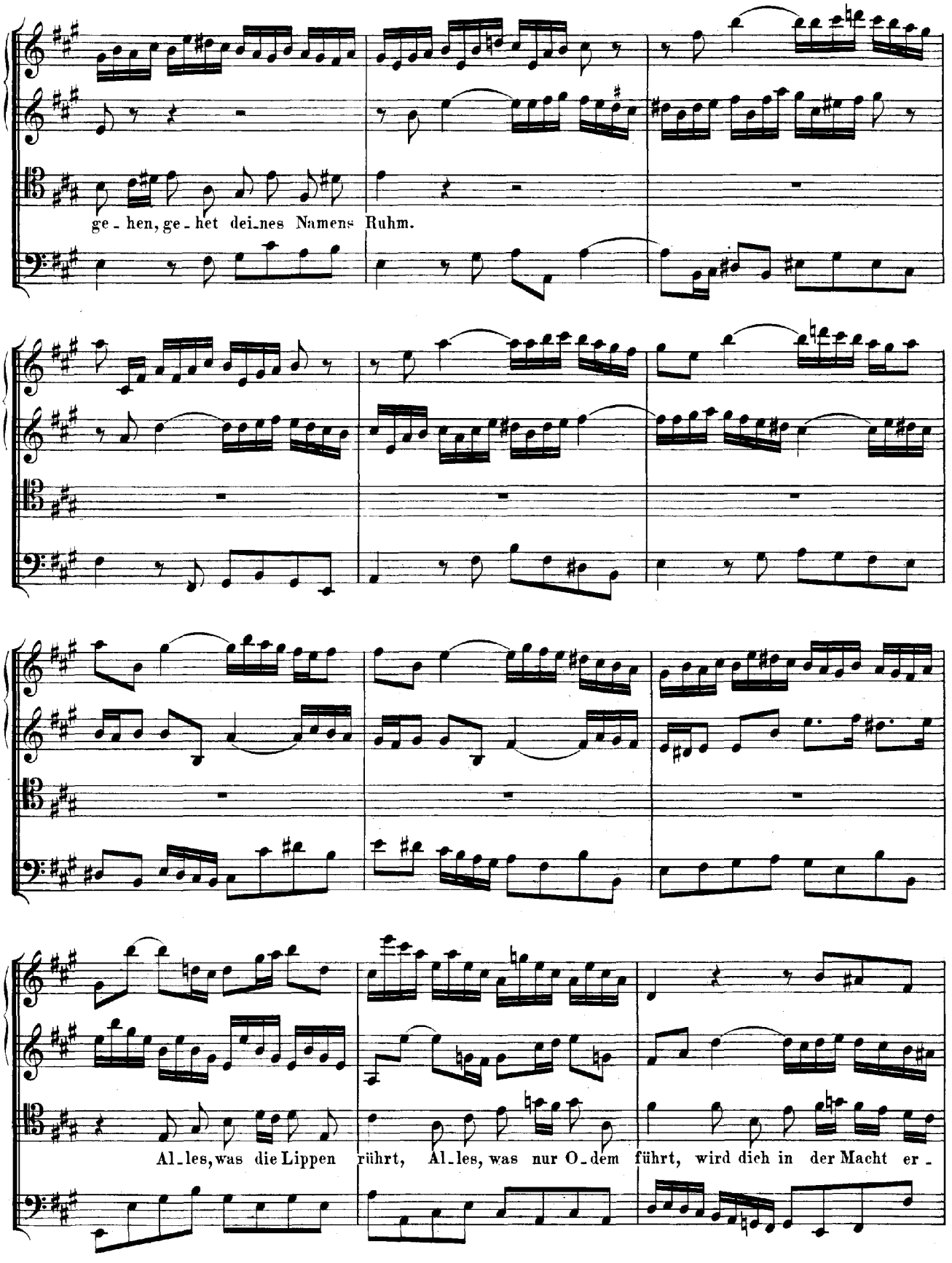
ge - hen, ge - het dei - nes Namens Ruhm.
Al - les, was die Lippen rührt, Al - les, was nur O - dem führt, wird dich in der Macht er -

hö - - - - - - - - - - - - - - - - - - hen,

Al - - - les, was die Lippen rührt, Al - - les, was nur Odem führt, wird dich in der

Macht er-hö - hen;

Al-les, was die Lippen rührt, Al-les, was nur O - dem führt, wird dich in der Macht er -

hö - - - - - - - - - - - - - - - - hen,

Al - - - les, was die Lippen rührt, Al - - les, was nur Odem führt, wird dich in der

Macht er-hö - hen.

Herr, so weit die

Wol - - ken ge-hen, ge-het dei-nes Namens Ruhm, so weit die Wol-ken ge-hen,

so weit die Wol-ken ge - - - - - - - - - - hen, ge - -

- - - - - - het dei - - nes Na - - - mens Ruhm, so weit die Wol-ken

ge-hen, ge-het dei-nes Namens Ruhm.

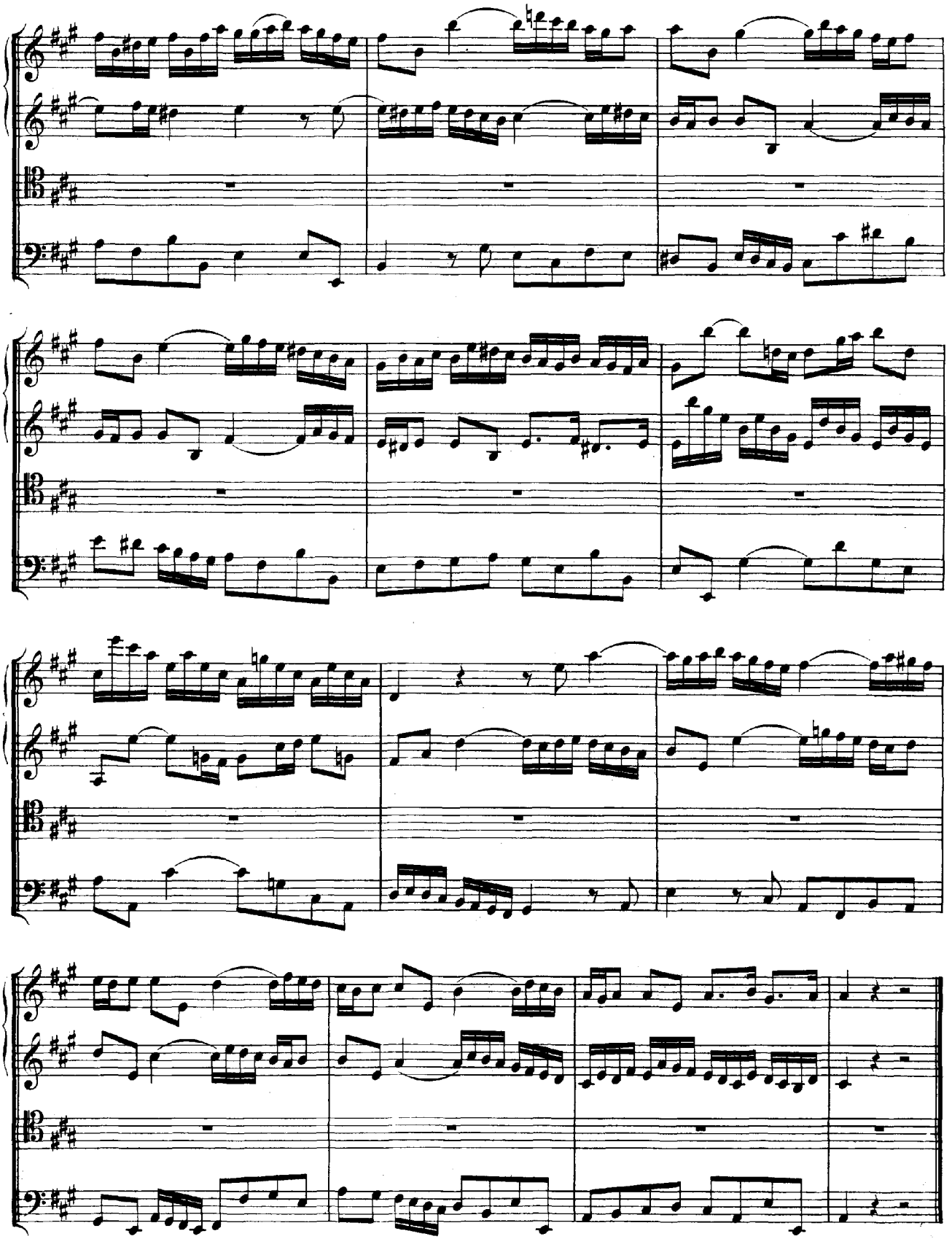

RECITATIV.

Alto.

Continuo.

Du sü - - sser Je - sus - Na - me du, in dir ist mei - ne Ruh', du bist mein Trost auf Er - den, wie kann denn mir im Kreu - ze ban - ge wer - den? Du bist mein fe - stes Schloss und mein Pa - nier, da lauf' ich hin, wenn ich ver - fol - get bin.

Du bist mein Le - ben und mein Licht, mein' Eh - re, mei - ne Zu - ver - sicht, mein Bei - stand in Ge - fahr und mein Ge - schenk zum neu - en Jahr.

ARIE.

Violino Solo.

Soprano.

Continuo.

Je - sus soll mein er - stes Wort in dem neu - - - en Jah - - re hei - ssen,

Je - sus soll mein er - stes Wort in dem neu - - - en Jah - - re

hei - ssen, Je - sus soll mein er - - stes Wort in dem neu - en Jah - - - -

- - - re, in dem neu - en Jah - re hei - ssen, in dem neu - - - en

Jah - - - - - - re hei - - - ssen.

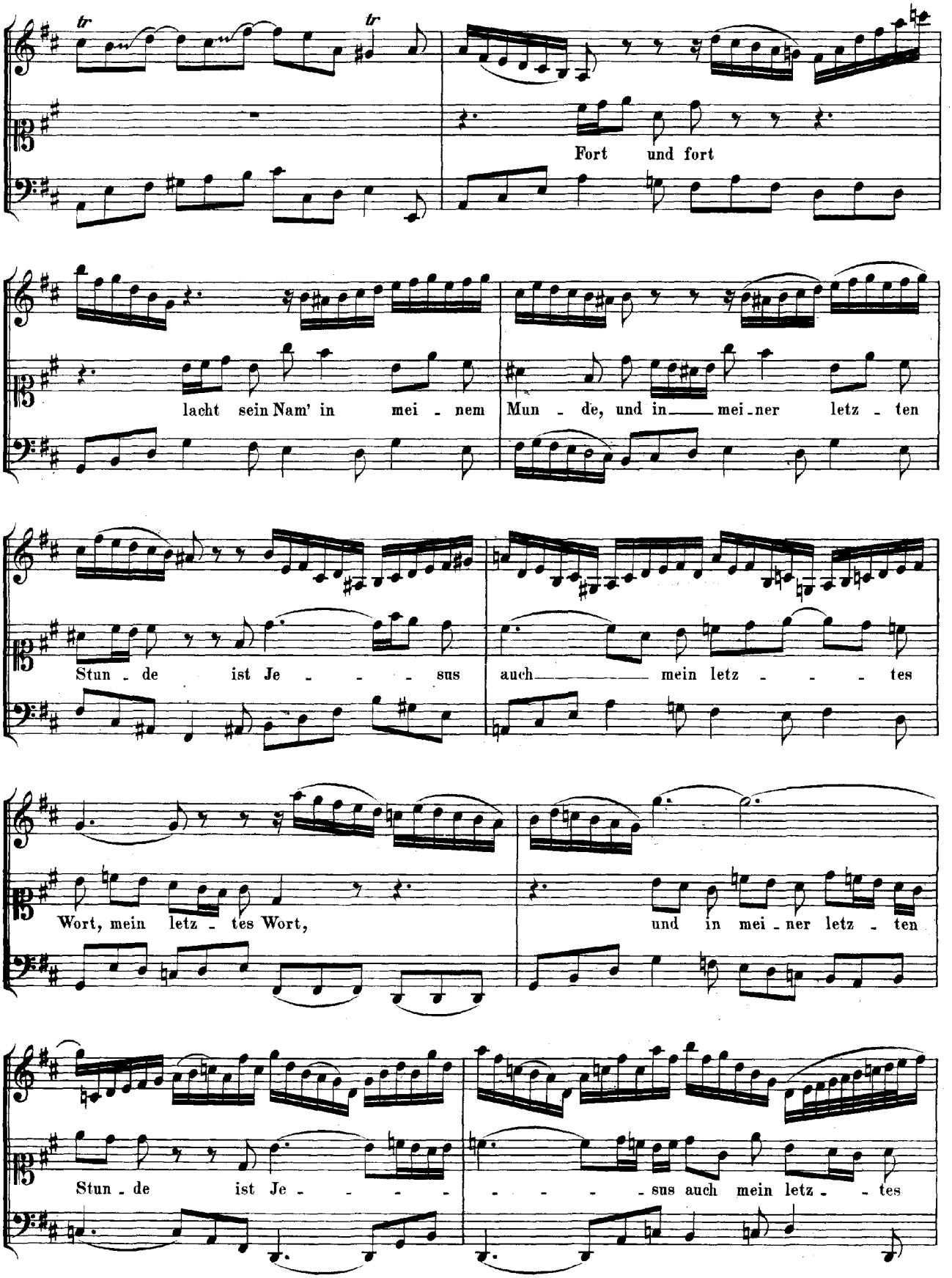
Fort und fort
lacht sein Nam' in mei - nem Mun - de, und in mei - ner letz - ten
Stun - de ist Je - - - sus auch mein letz - - - tes
Wort, mein letz - tes Wort, und in mei - ner letz - ten
Stun - de ist Je - - - - - - - sus auch mein letz - - tes

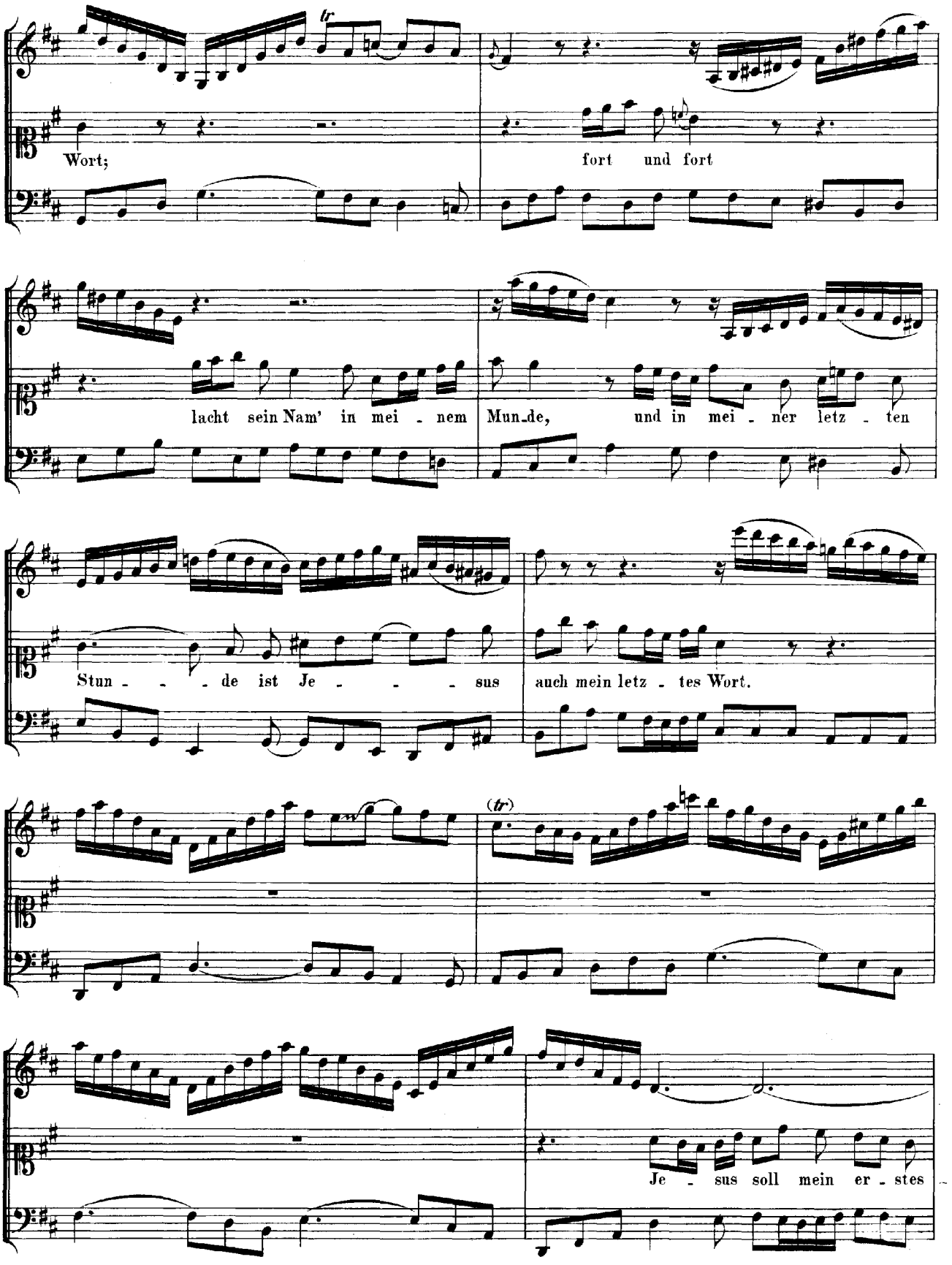
tr
Wort;
fort und fort
lacht sein Nam' in mei - nem Mun_de, und in mei - ner letz - ten
Stun - - - de ist Je - - - - sus auch mein letz - tes Wort.
(tr)
Je - sus soll mein er - stes

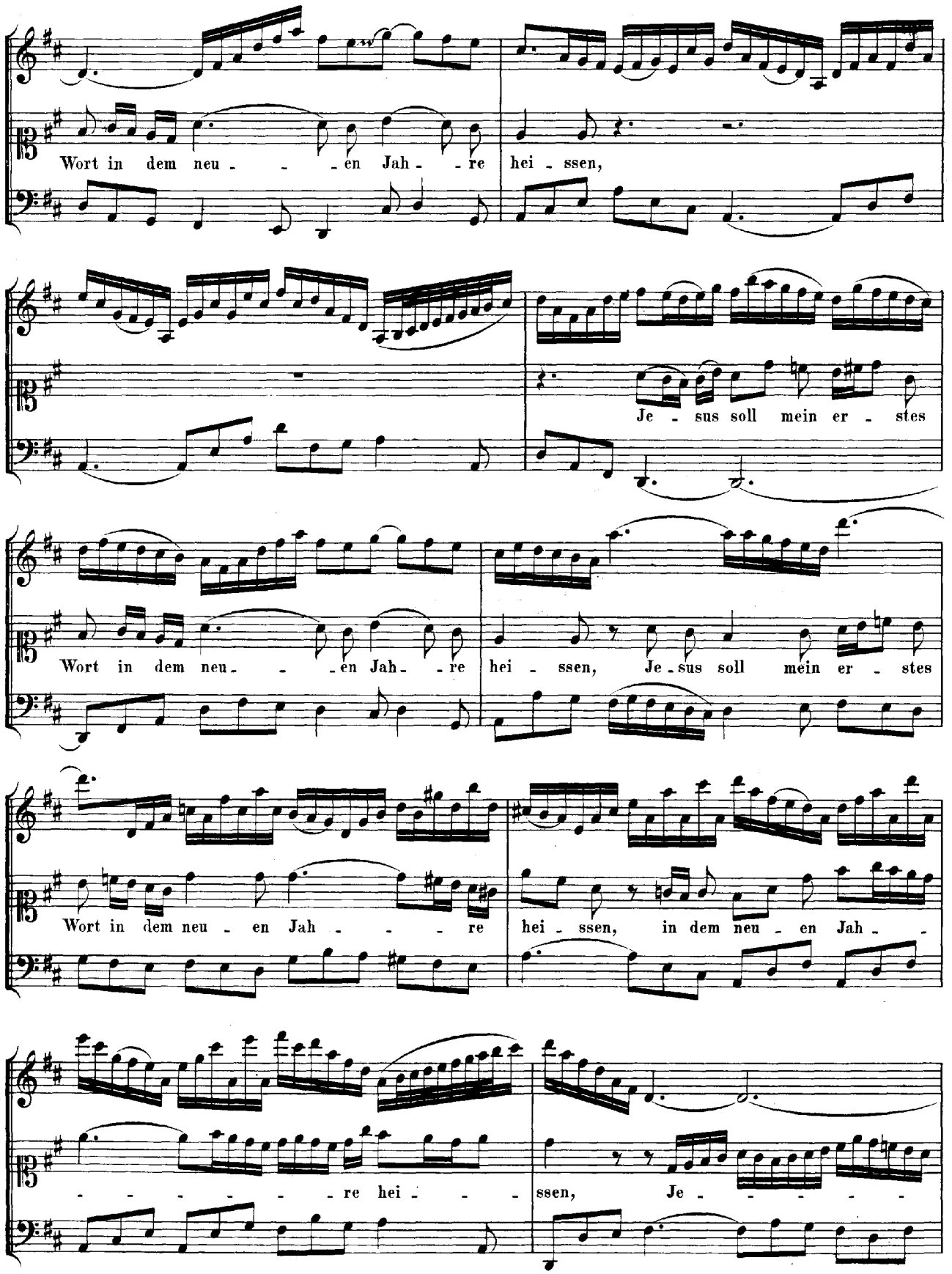
Wort in dem neu - - - en Jah - - re hei - ssen,
Je - sus soll mein er - stes
Wort in dem neu - - - en Jah - - re hei - ssen, Je - sus soll mein er - stes
Wort in dem neu - en Jah - - - re hei - ssen, in dem neu - en Jah - -
- - - - - - re hei - - - ssen, Je - - - - -

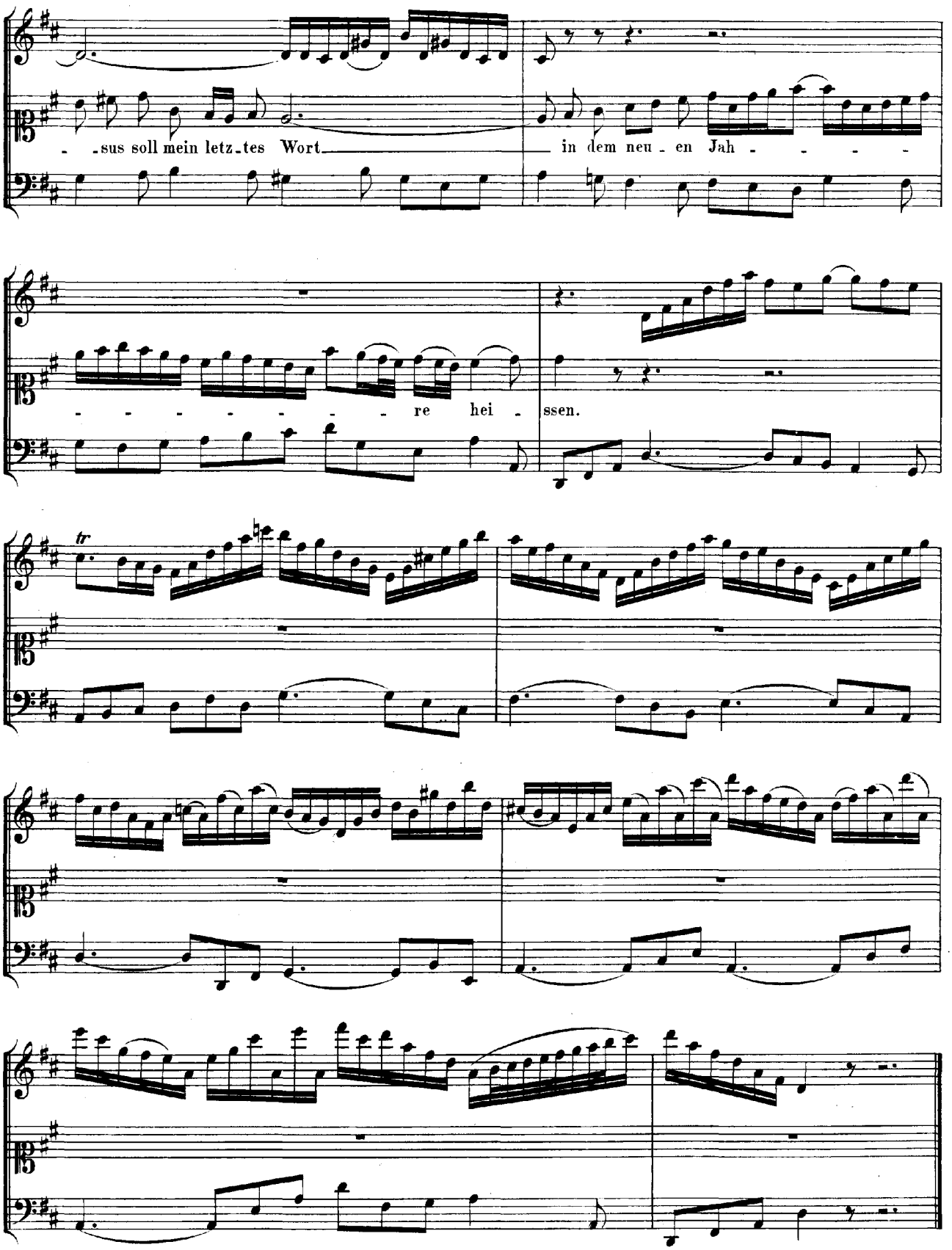
- - sus soll mein letz - tes Wort in dem neu - en Jah - - - -
- - - - - - - - re hei - ssen.
tr

RECITATIV.

Oboe I.

Oboe II.

Basso.

Und da du, Herr, ge - sagt: Bit - tet nur in mei - nem

Continuo.

Na - men, so ist Al - les Ja! und — A - men!, so flehen wir, du

Hei-land al-ler Welt, zu dir: Ver - stoss' uns fer-ner nicht, be - hüt' uns die-ses Jahr für

Feu - er, Pest und Kriegs-ge - fahr! Lass uns dein Wort, das hel - le Licht, noch

rein und lau-ter brennen; gieb unsrer O - brigkeit und dem ge-sammten Lande dein Heil des

Se-gens zu er - ken-nen; gieb al - le-zeit Glück und Heil zu al - lem Stande. Wir

bitten, Herr, in dei - nem Namen, sprich: „ja!“ dar - zu sprich: „Amen, Amen“. A - - men.

CHORAL.

Tromba I.
Tromba II.
Tromba III.
Timpani.

Soprano. (Oboe I. II.) (Violino I.)

Dein ist al_lein die Eh_ _re, dein ist al_lein der Ruhm.
bis wir ge_trost ab_ schei_ den in's ew'_ge Him_mel_reich,

Alto. (Violino II.)

Dein ist al_lein die Eh_ _re, dein ist al_lein der Ruhm.
bis wir ge_trost ab_ schei_ den in's ew'_ge Him_mel_reich,

Tenore. (Viola.)

Dein ist al_lein die Eh_ _re, dein ist al_lein der Ruhm.
bis wir ge_trost ab_ schei_ den in's ew'_ge Him_mel_reich,

Basso.

Dein ist al_lein die Eh_ _re, dein ist al_lein der Ruhm.
bis wir ge_trost ab_ schei_ den in's ew'_ge Him_mel_reich,

Continuo.

Ge_duld im Kreuz uns leh_re, re_gier' all' un_ser Thun,
zum wahren Fried' und Freu_den, den Heil'gen Gottes gleich.

Ge_duld im Kreuz uns leh_re, re_gier' all' un_ser Thun,
zum wah_ren Fried' und Freu_den, den Heil'gen Gottes gleich.

Ge_duld im Kreuz uns leh_re, re_gier' all' un_ser Thun,
zum wahren Fried' und Freu_den, den Heil'gen Gottes gleich.

Ge_duld im Kreuz uns leh_re, re_gier' all' un_ser Thun,
zum wahren Fried' und Freu_den, den Heil'gen Gottes gleich.

In - dess mach's mit uns Al - len nach dei - nem Wohl - ge - fal - len. Solch's sin - get heut' ohn'

In - dess mach's mit uns Al - len nach dei - nem Wohl - ge - fal - len. Solch's sin - get heut' ohn'

In - dess mach's mit uns Al - len nach dei - nem Wohl - ge - fal - len. Solch's sin - get heut' ohn'

In - dess mach's mit uns Al - len nach dei - nem Wohl - ge - fal - len. Solch's sin - get heut' ohn'

Scher - - zen die Christ - gläu - bi - ge Schaar, und wünscht mit

Scher - - zen die Christ - gläu - bi - ge Schaar, und wünscht mit

Scher - - zen die Christ - gläu - bi - ge Schaar, und wünscht mit

Scher - - zen die Christ - gläu - bi - ge Schaar, und wünscht mit

Mund und Her - - zen ein sel' - ges neu - es Jahr, und

Mund und Her- - zen ein sel' - ges neu - es Jahr, und

Mund und Her- - zen ein sel' - ges neu - es Jahr, und

Mund und Her- - zen ein sel' - ges neu - es Jahr, und

wünscht mit Mund und Her - zen ein sel'- ges neu - es Jahr.

wünscht mit Mund und Her - zen ein sel'- ges neu - es Jahr.

wünscht mit Mund und Her - zen ein sel'- ges neu - es Jahr.

wünscht mit Mund und Her - zen ein sel'- ges neu - es Jahr.