Cantate

Am Neujahrstage

„Lobe den Herrn, meine Seele."

№ 143.

Festo Circumcisionis Christi.

„Lobe den Herrn, meine Seele".

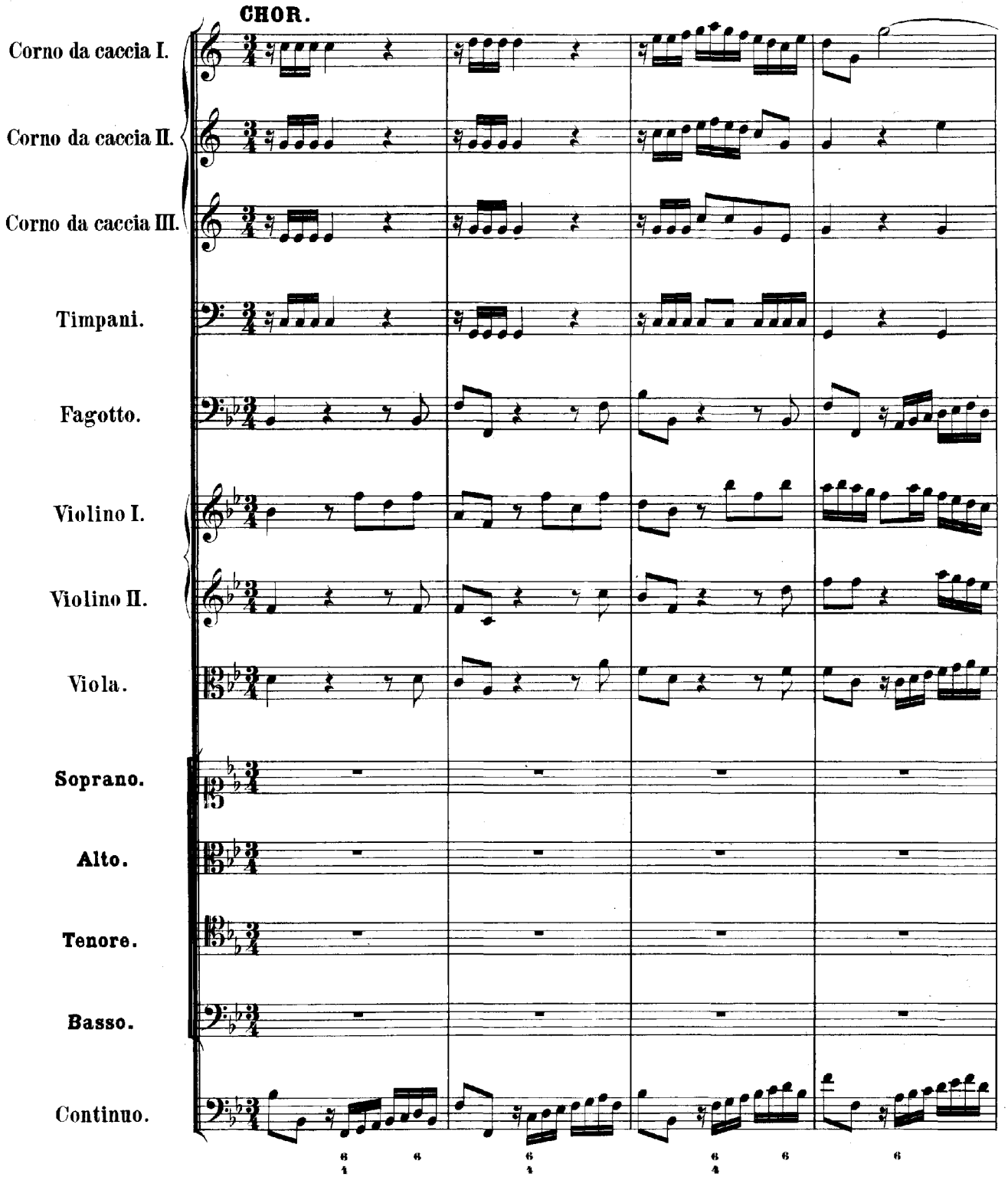

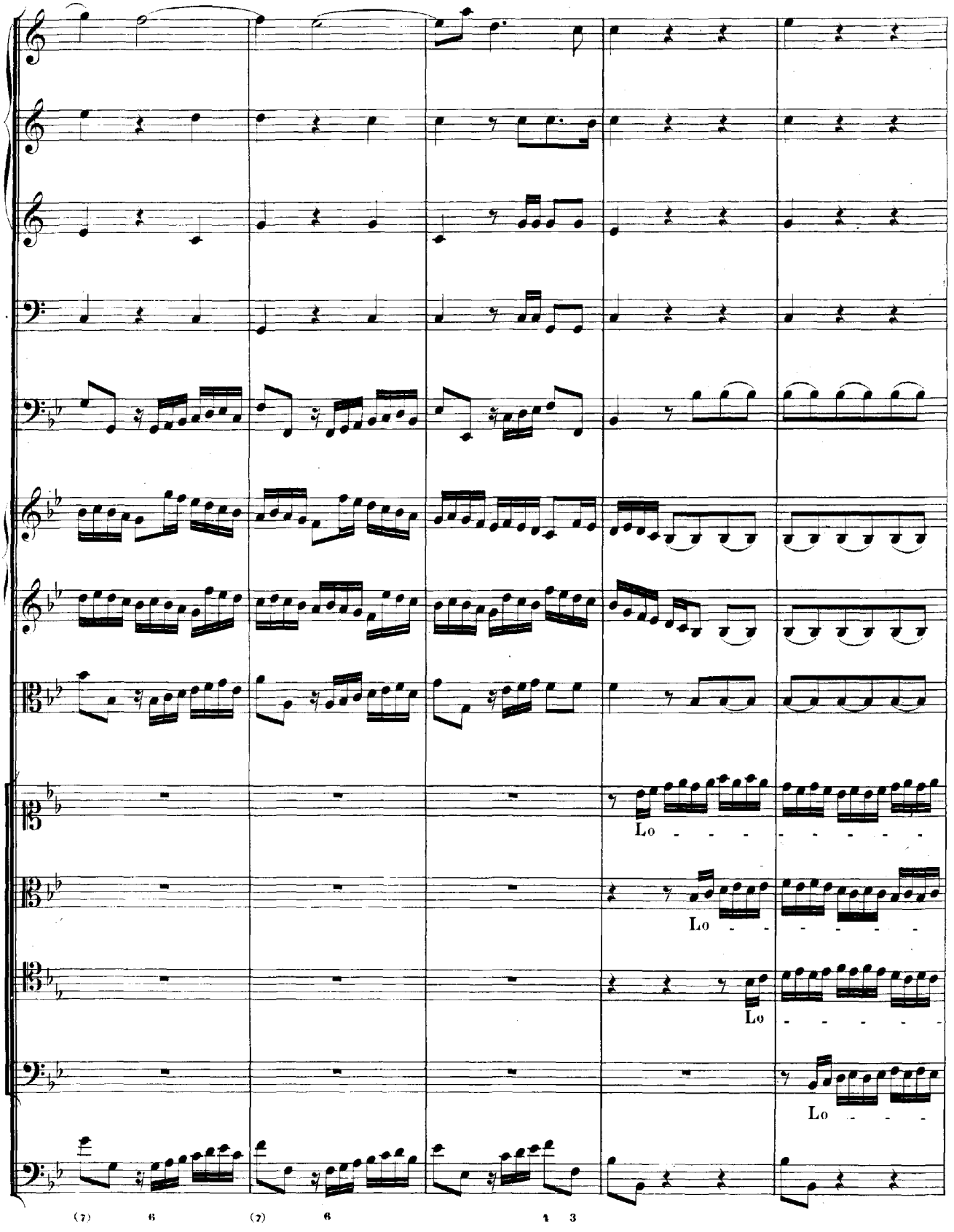
Lo
Lo
Lo
Lo
(7) 6 (7) 6 4 3

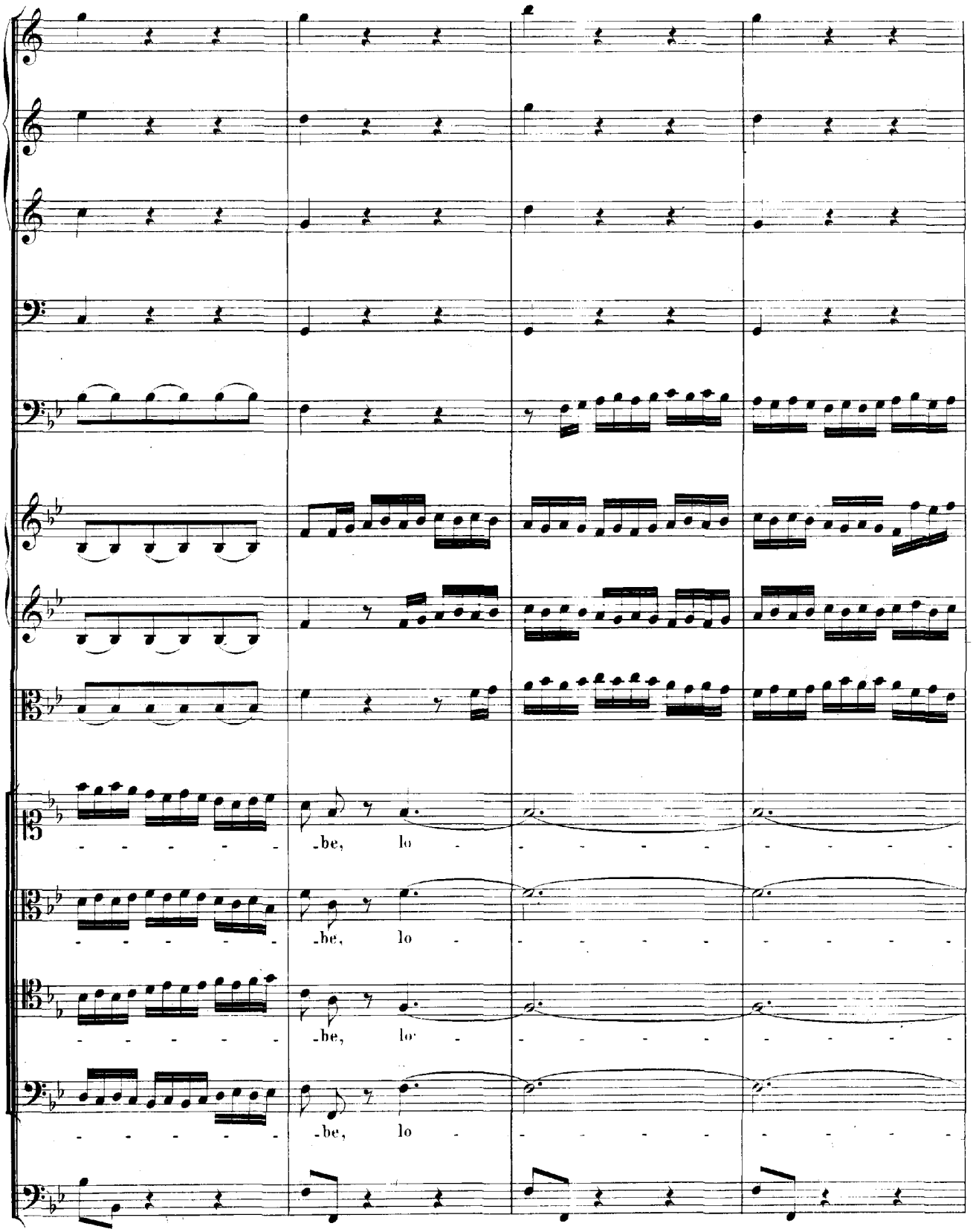
-be, lo
-be, lo
-be, lo
-be, lo

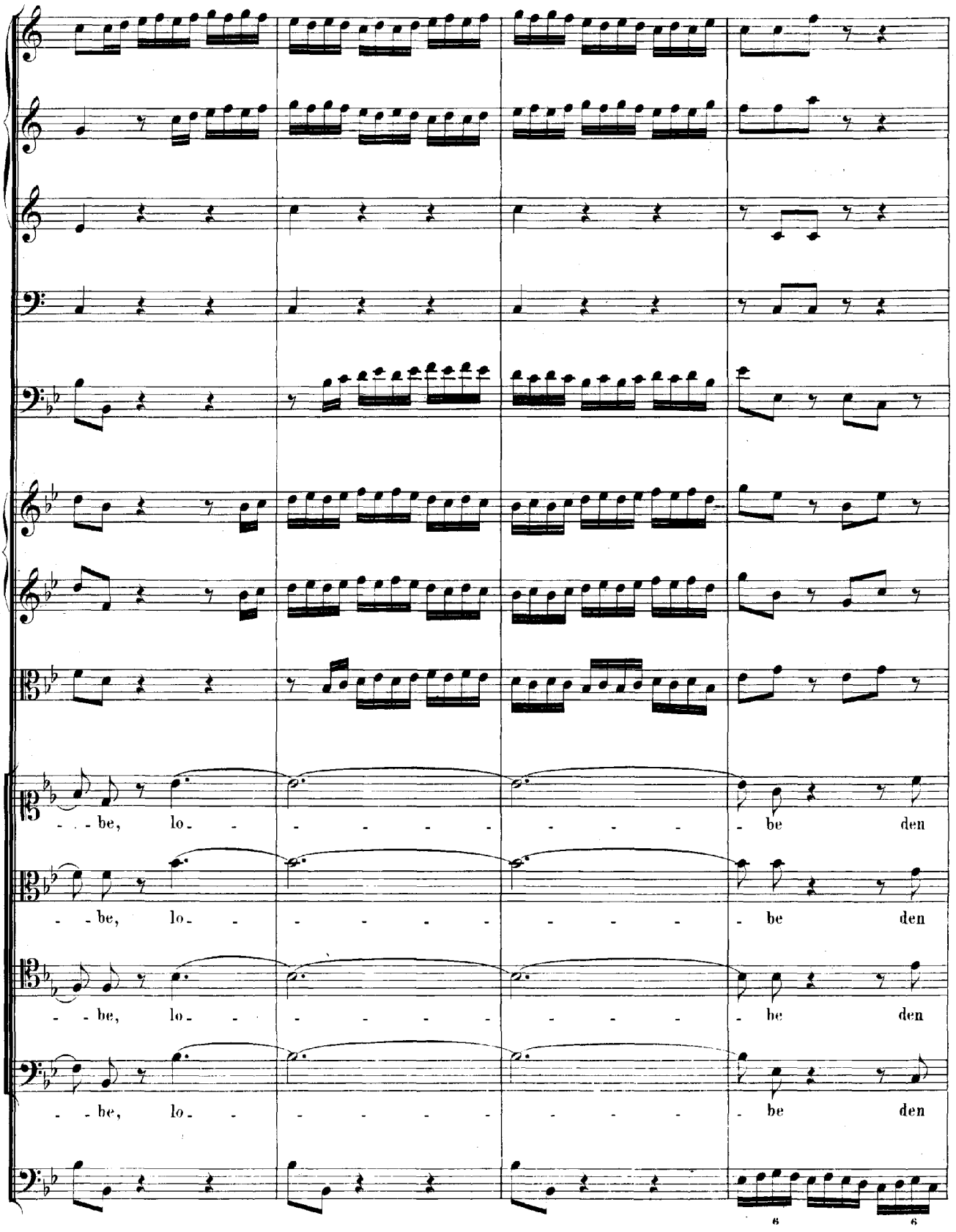
- - be, lo - - - - - - - - - be den
- - be, lo - - - - - - - - - be den
- - be, lo - - - - - - - - - be den
- - be, lo - - - - - - - - - be den

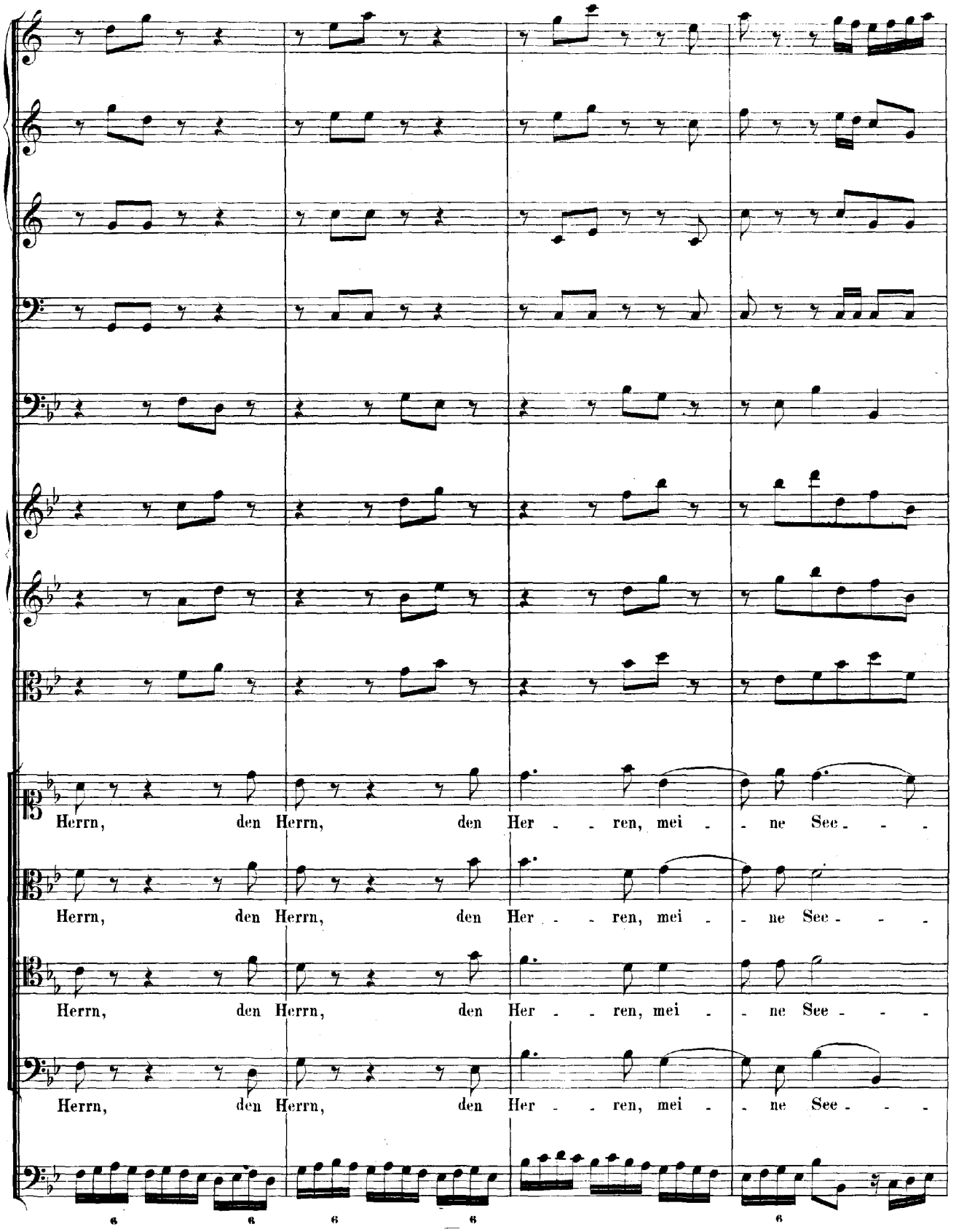
Herrn, den Herrn, den Her - - ren, mei - - ne See - - -
Herrn, den Herrn, den Her - - ren, mei - - ne See - - -
Herrn, den Herrn, den Her - - ren, mei - - ne See - - -
Herrn, den Herrn, den Her - - ren, mei - - ne See - - -

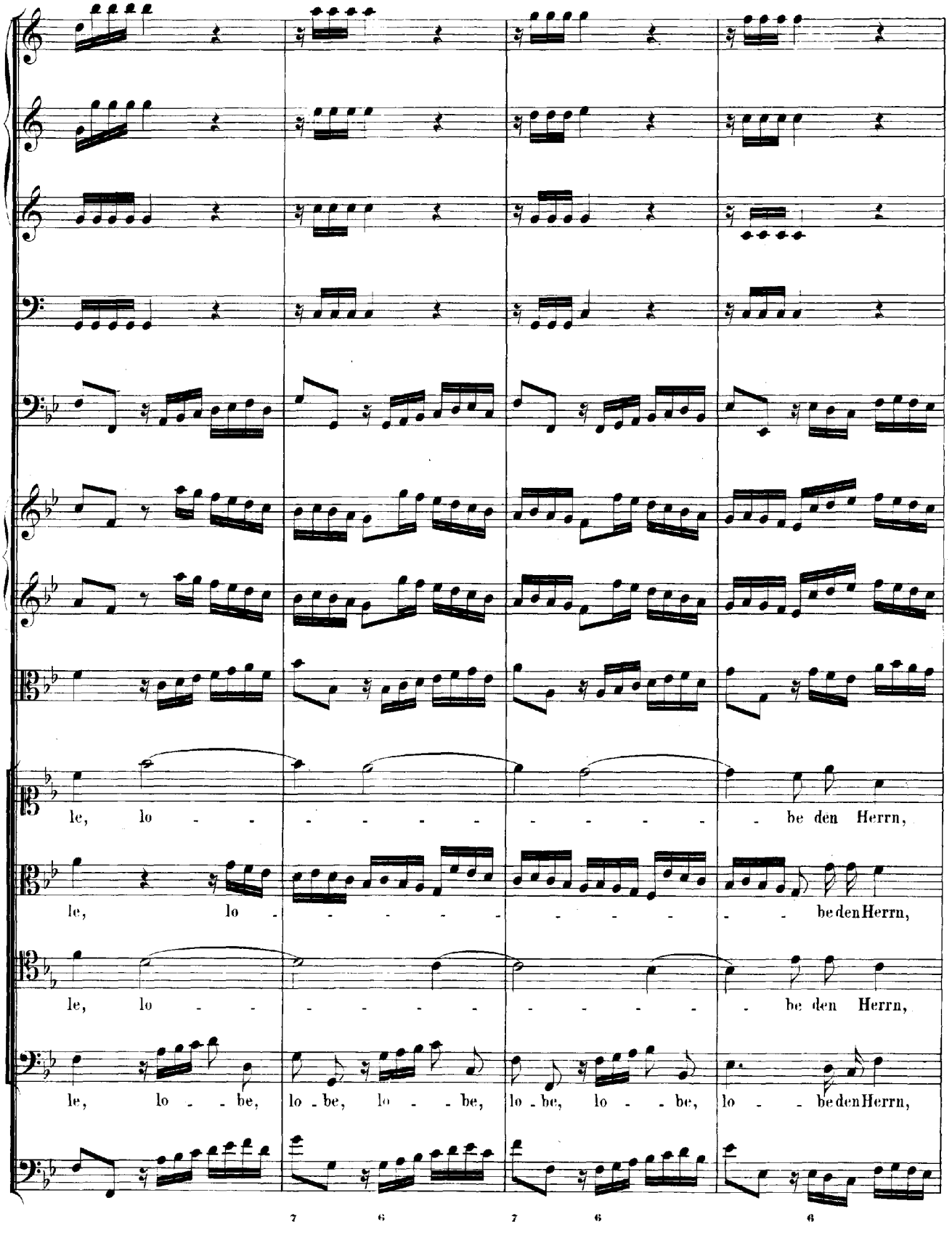
le, lo - - - - - - - - - - be den Herrn,
le, lo - - - - - - - - - - be den Herrn,
le, lo - - - - - - - - - - be den Herrn,
le, lo - - be, lo - be, lo - - be, lo - be, lo - - be, lo - - be den Herrn,
7 6 7 6 6

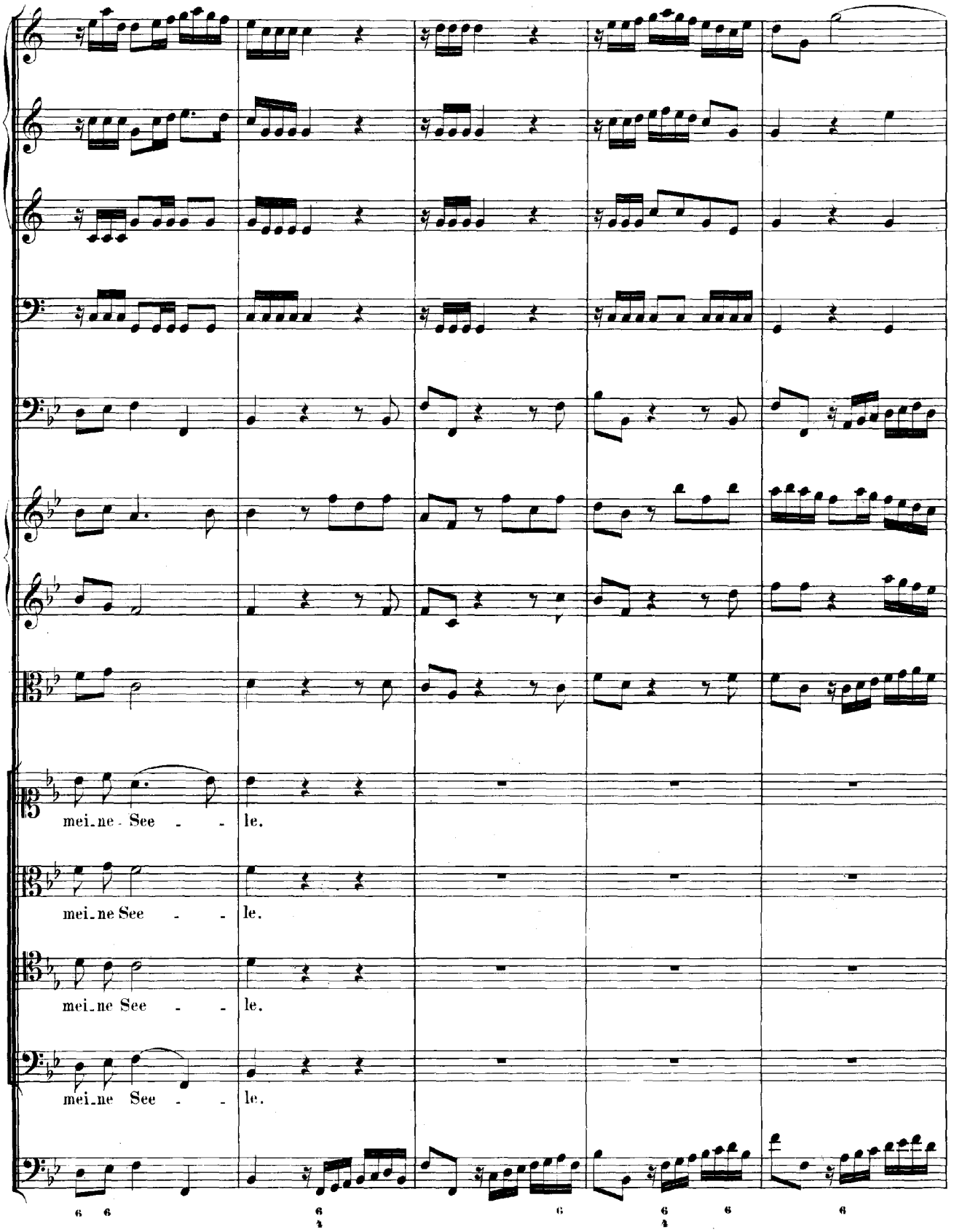
mei_ne See - - le.
mei_ne See - - le.
mei_ne See - - le.
mei_ne See - - le.

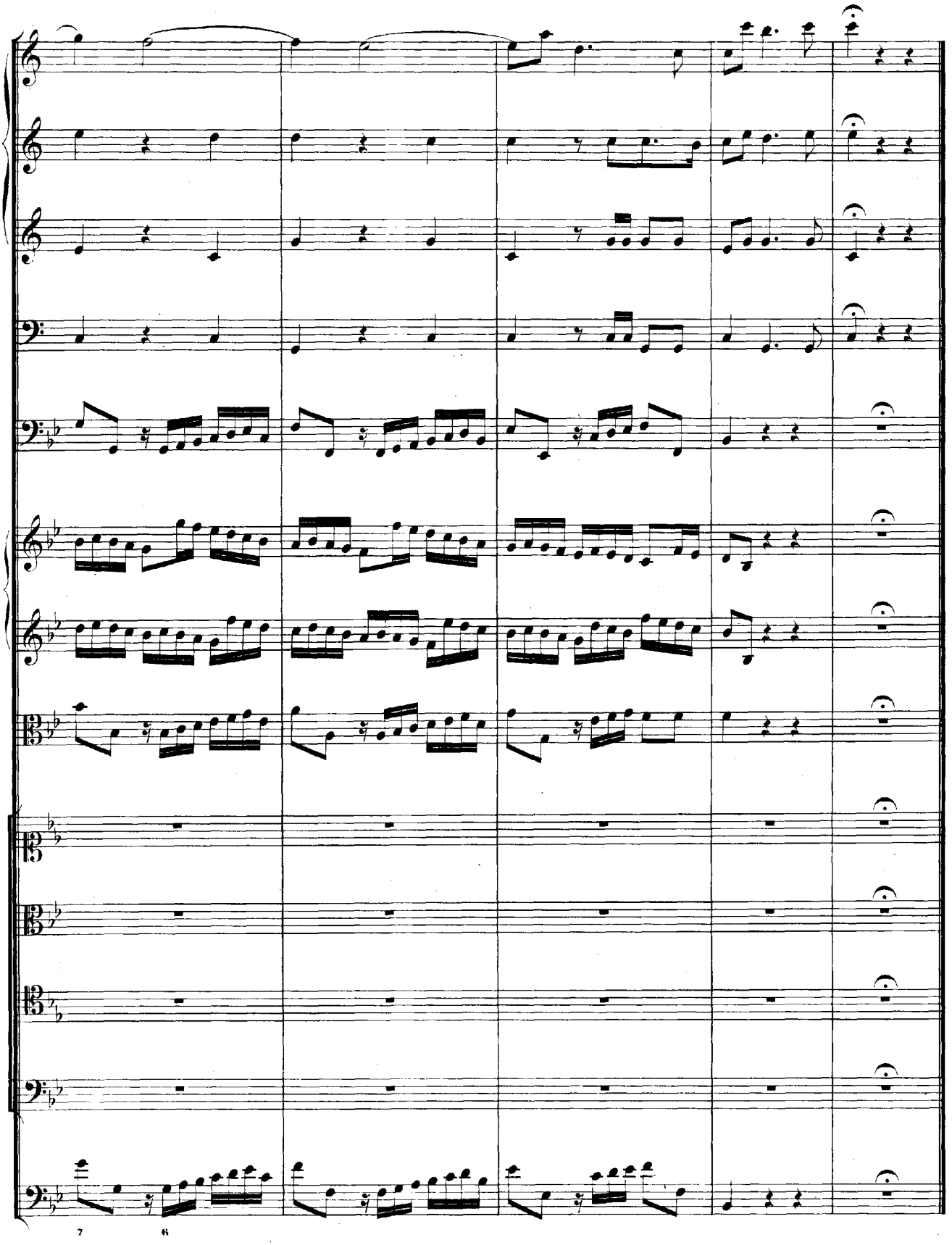
7
6

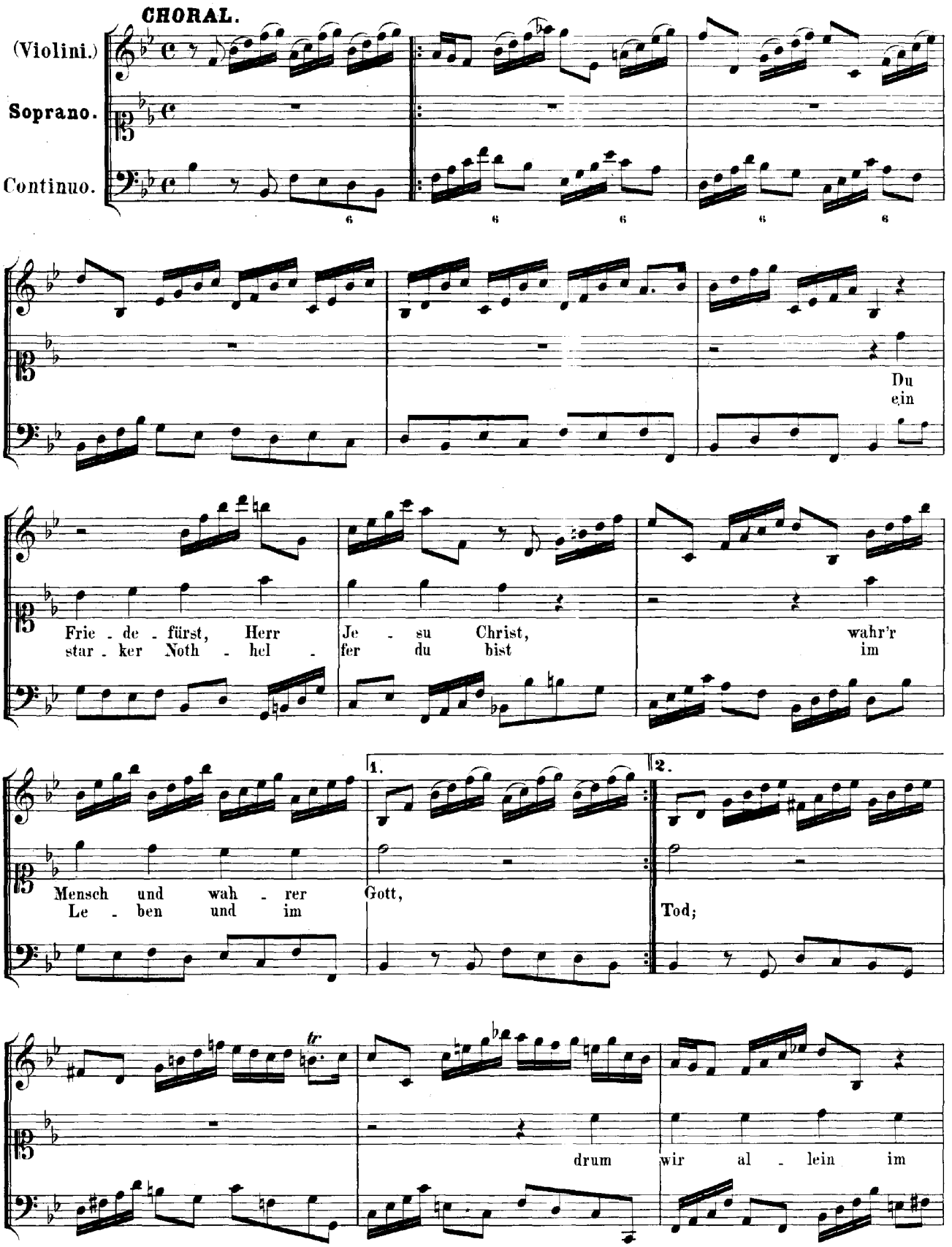
CHORAL.
(Violini.)
Soprano.
Continuo.
Du
ein
Frie - de - fürst, Herr Je - su Christ, wahr'r
star - ker Noth - hel - fer du bist im
Mensch und wah - rer Gott,
Le - ben und im Tod;
1.
2.
tr
drum wir al - lein im

Na - men dein zu dei - nem Va - - -

- - - -

ARIE.

Violino I.

Violino II.

Viola.

Tenore.

Fagotto col Continuo.

Continuo.

Tausend_faches Un_glück,

Schrecken, Trübsal, Angst und schneller Tod,

Völker, die das Land be - de-cken, Sorgen und sonst mehr noch Noth, Sor - gen und sonst mehr noch

Noth, Sor - - - - gen, Sor - - - - gen, Sor-gen und sonst mehr noch

Noth, sonst mehr noch Noth

se-hen an - - -

- - - - dre Länder zwar, se-hen an - dre Län-der zwar, a-ber

wir ein Se - - gens-jahr, ein Se - gens - jahr, se - hen an-dre Län - - der

zwar, a - ber wir ein Se - gens - jahr, ein Se - gens - jahr, ein Se - gens -

jahr, a - ber wir ein Se - gens - jahr.

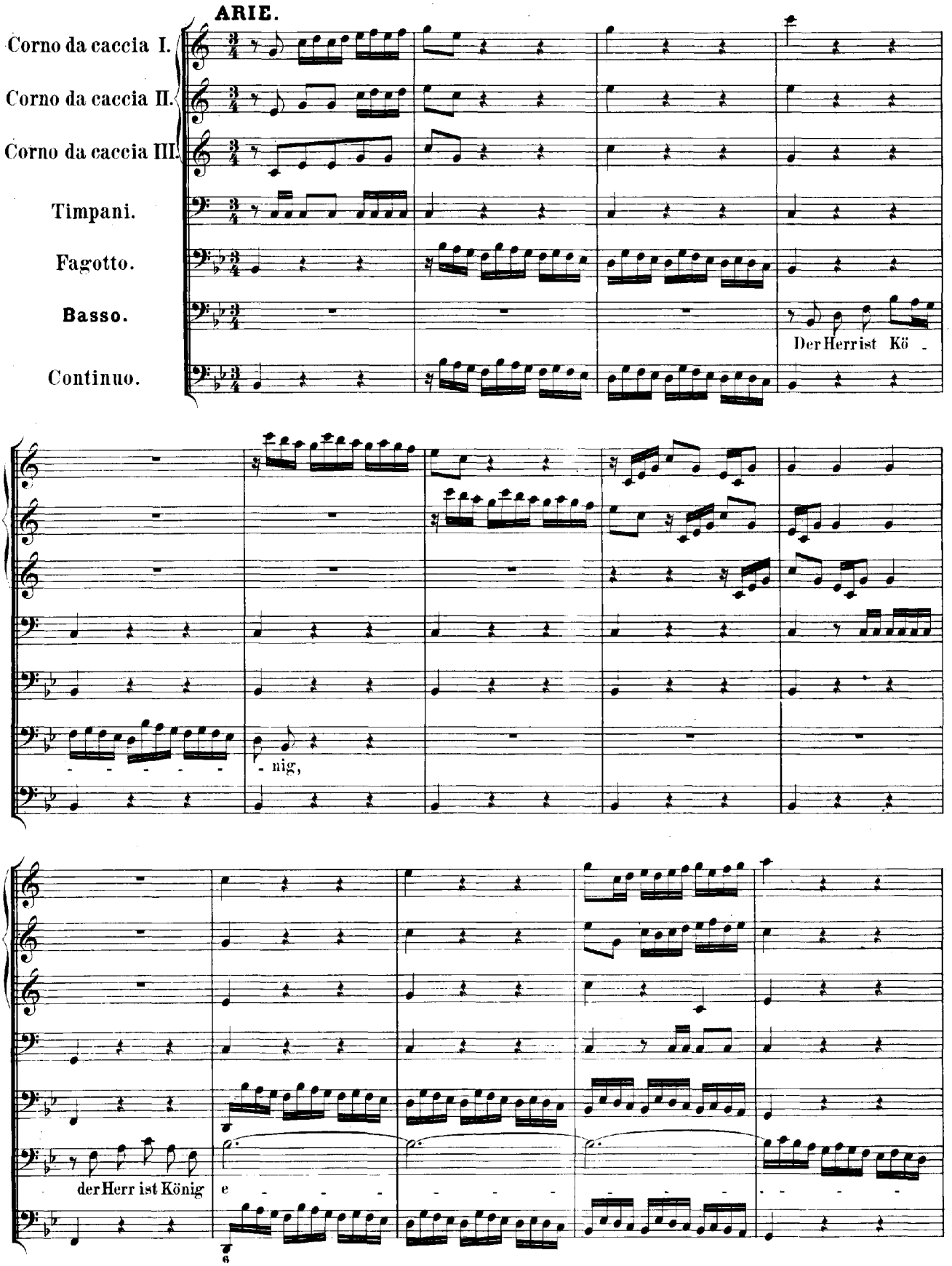
ARIE.
Corno da caccia I.
Corno da caccia II.
Corno da caccia III.
Timpani.
Fagotto.
Basso.
Continuo.
Der Herr ist Kö -
- nig,
der Herr ist König
e

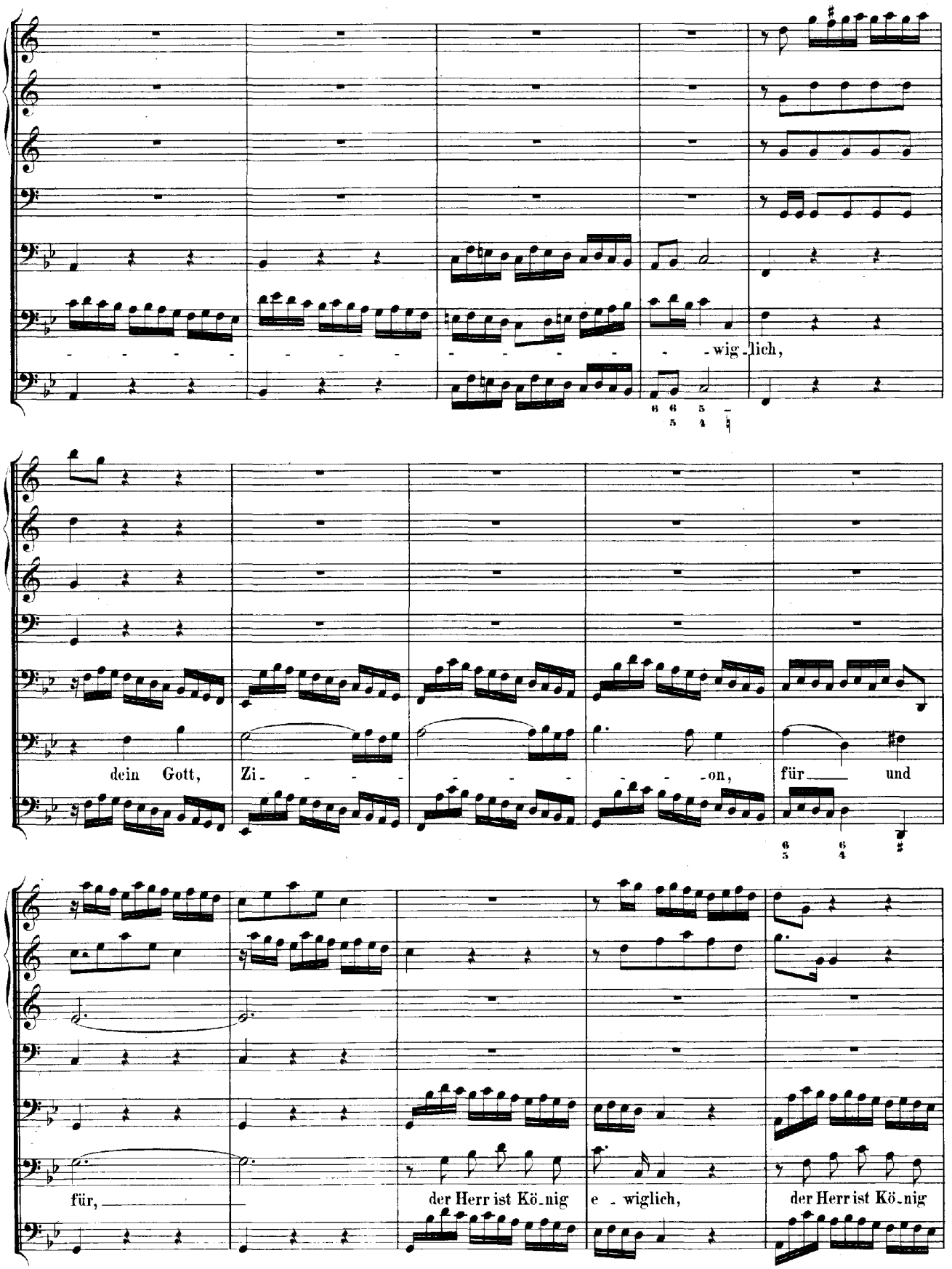
wig - lich,
dein Gott, Zi - - - - - - - - - on, für und
für, der Herr ist Kö - nig e - wiglich, der Herr ist Kö - nig

e - - - - - - - - - - - - - - wig-lich, dein Gott,

Zi - - - - - - - - - - - - on, für und für, für und

7 6 6 6

für.

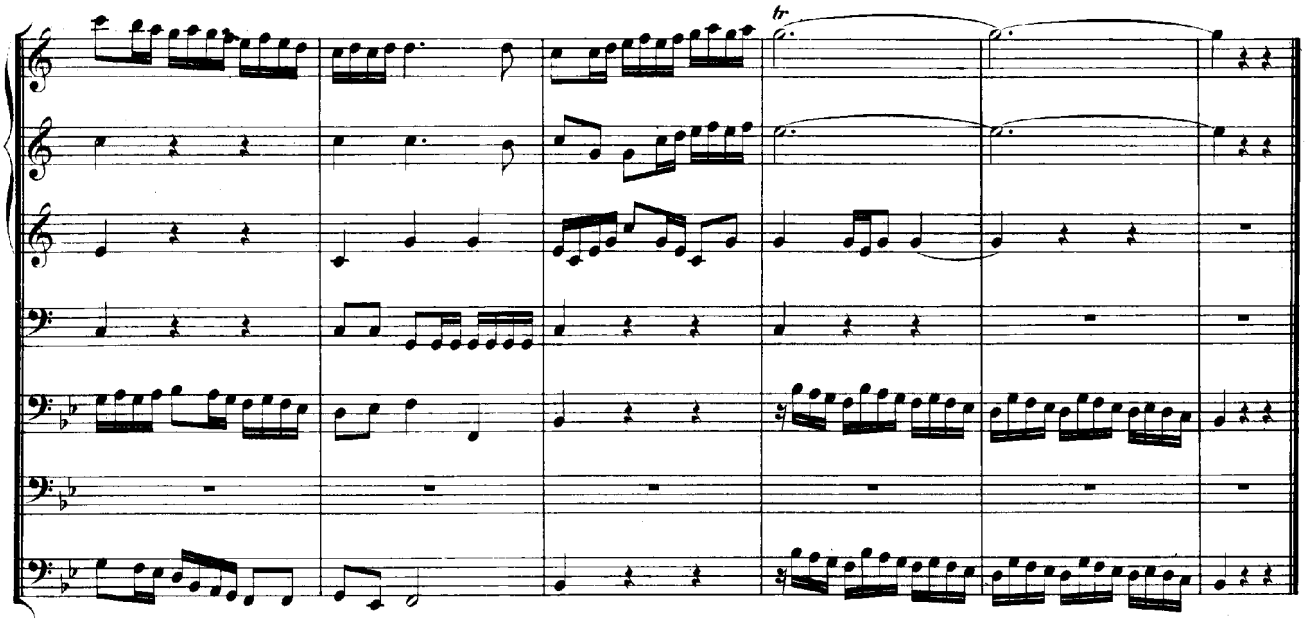

(ARIE.)

Fagotto.

Violino I.

Violino II.

Viola.

Tenore.

Continuo.

Je - su, Ret - ter dei - ner

(CHORAL.)

Heerde, blei - be fer - ner un - ser Hort, blei - be fer - ner un - ser Hort, Je - su, Ret - - - - - ter dei - ner

Heer - de, blei - be fer - ner un - ser Hort, un - ser Hort, Je - su, Ret - ter deiner Heerde, blei - - - - - - be fer - ner unser Hort, dass dies Jahr uns glücklich wer - de, glück - - - lich wer - de, dass dies Jahr uns glück - lich wer - de, glücklich wer - de,

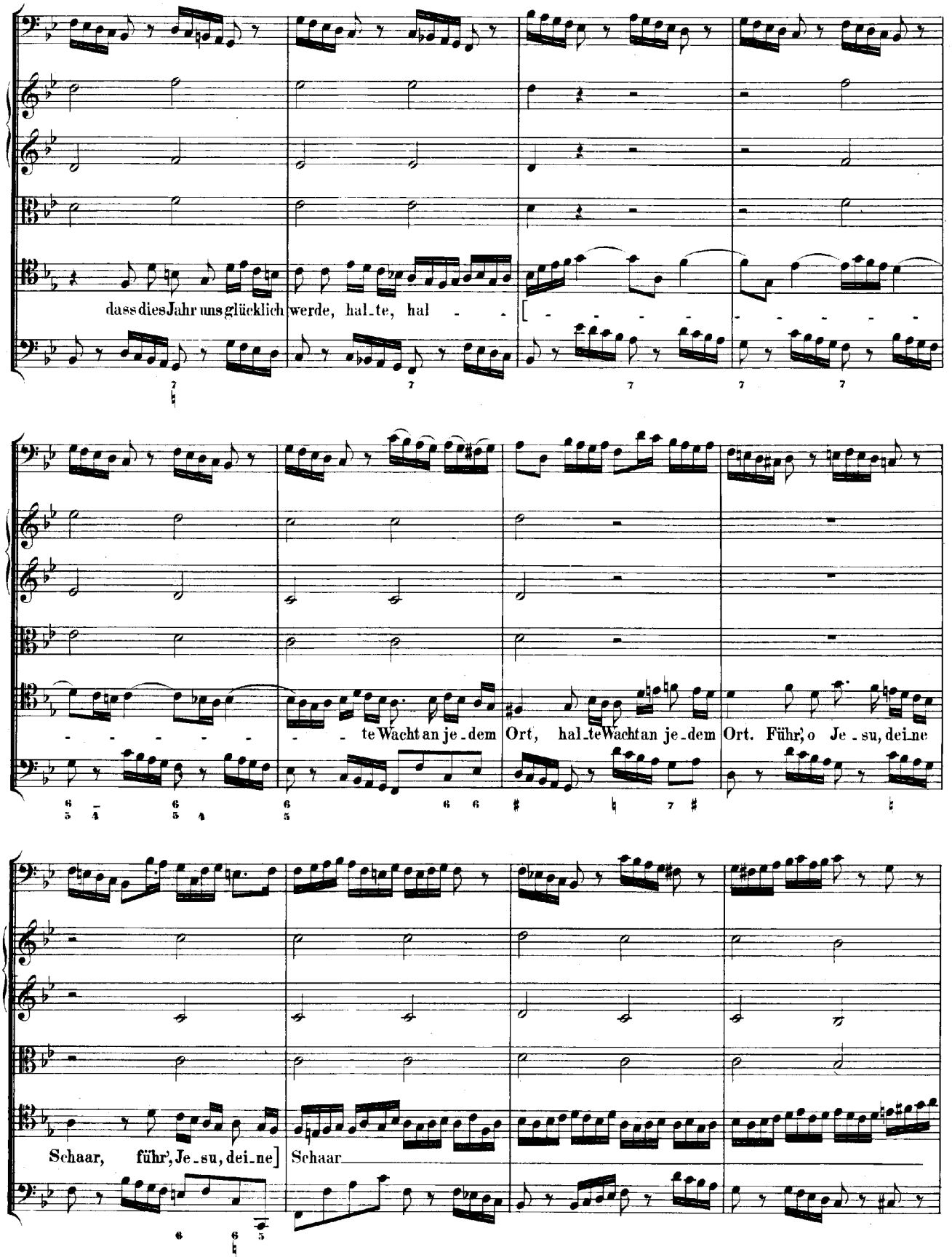
dass dies Jahr uns glücklich werde, hal_te, hal - - -

— bis zu je - nem neu - en Jahr, bis zu je - nem neu - en Jahr, zu je - - nem neu - en

Jahr, zu je - - nem neu - en Jahr, zu je - - nem neu - en Jahr, bis zu je - nem neu - en

Jahr, zu je - nem neu - en Jahr.

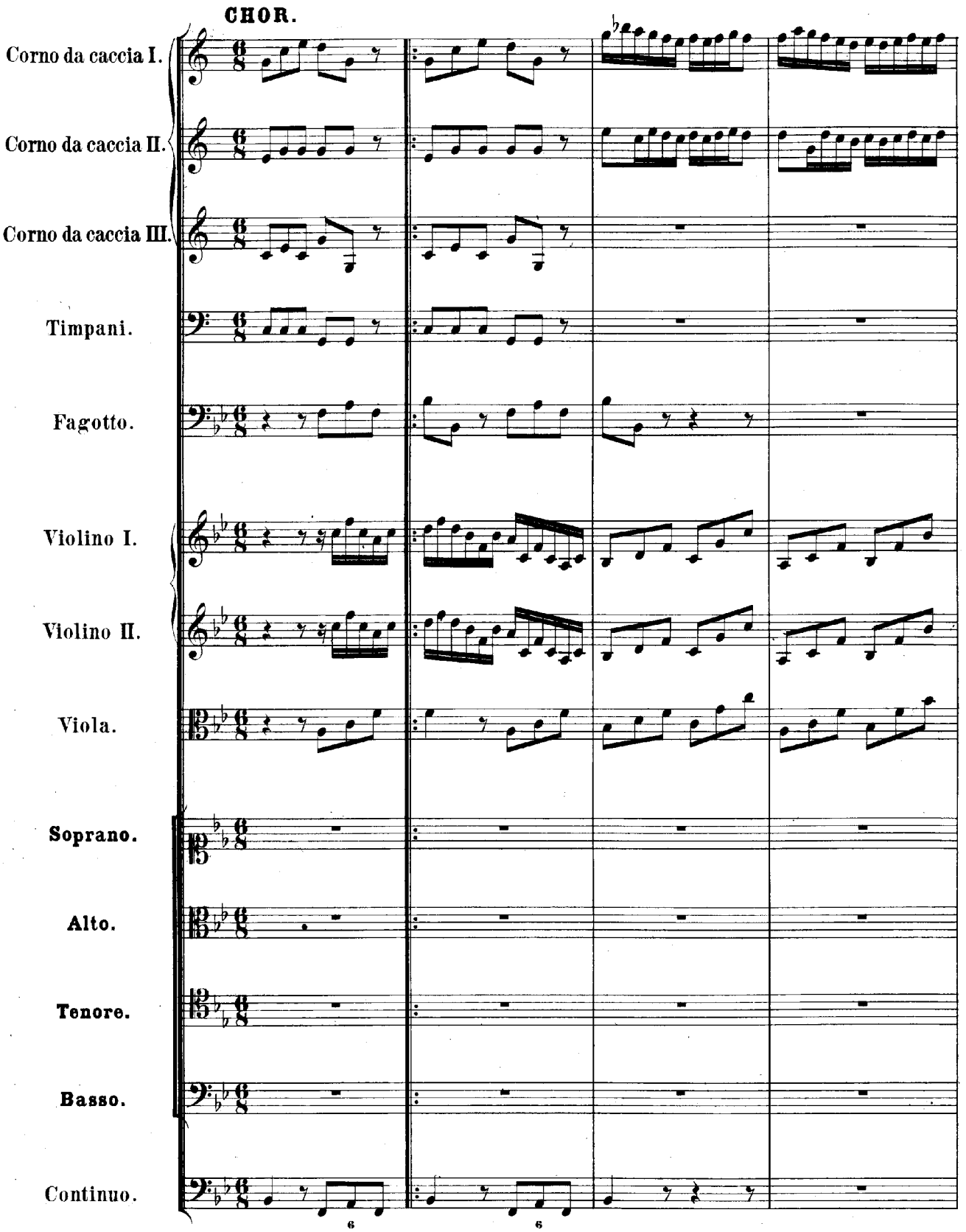
CHOR.
Corno da caccia I.
Corno da caccia II.
Corno da caccia III.
Timpani.
Fagotto.
Violino I.
Violino II.
Viola.
Soprano.
Alto.
Tenore.
Basso.
Continuo.

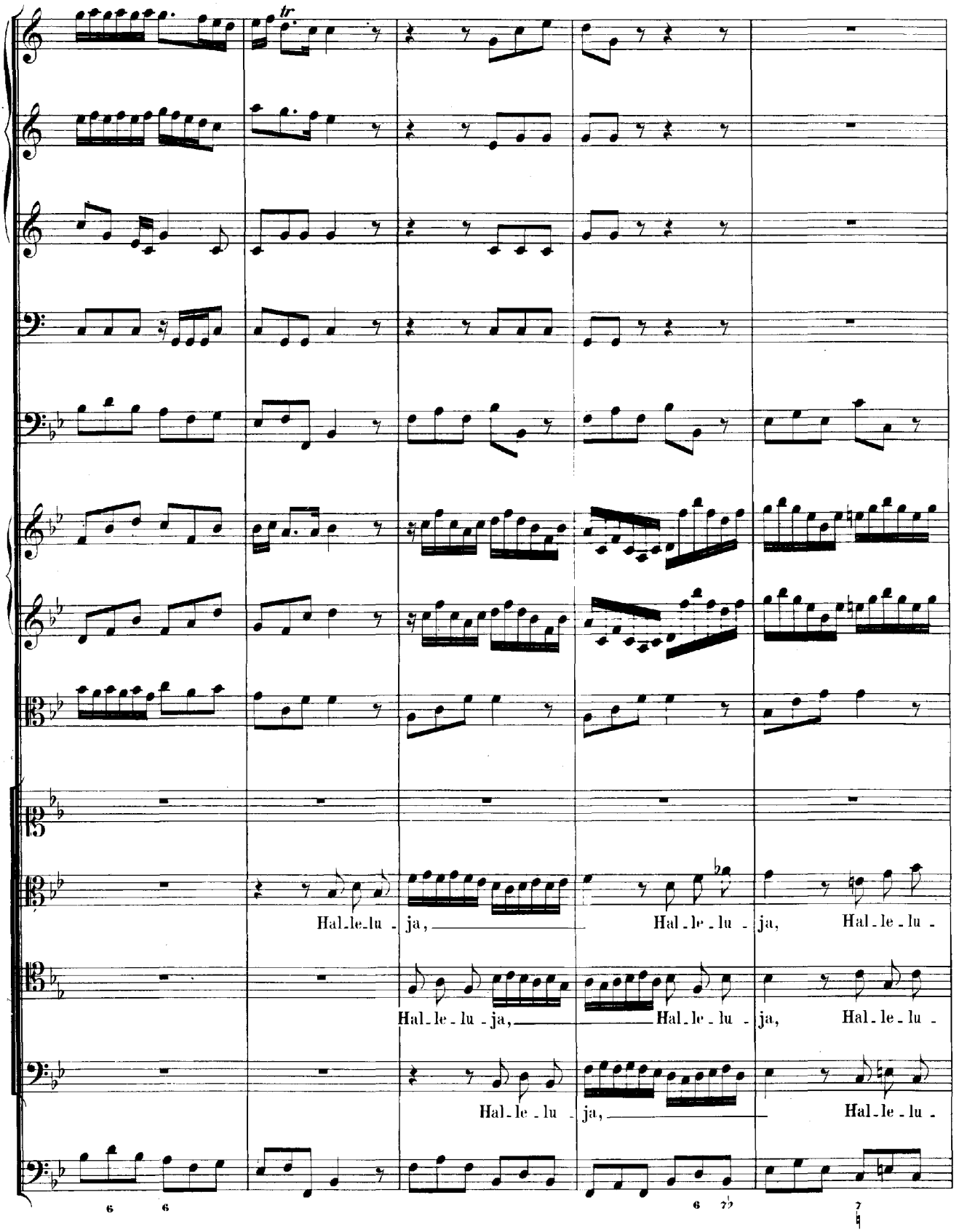
tr.
Hal-le-lu-ja, Hal-le-lu-ja, Hal-le-lu-
Hal-le-lu-ja, Hal-le-lu-ja, Hal-le-lu-
Hal-le-lu-ja, Hal-le-lu-

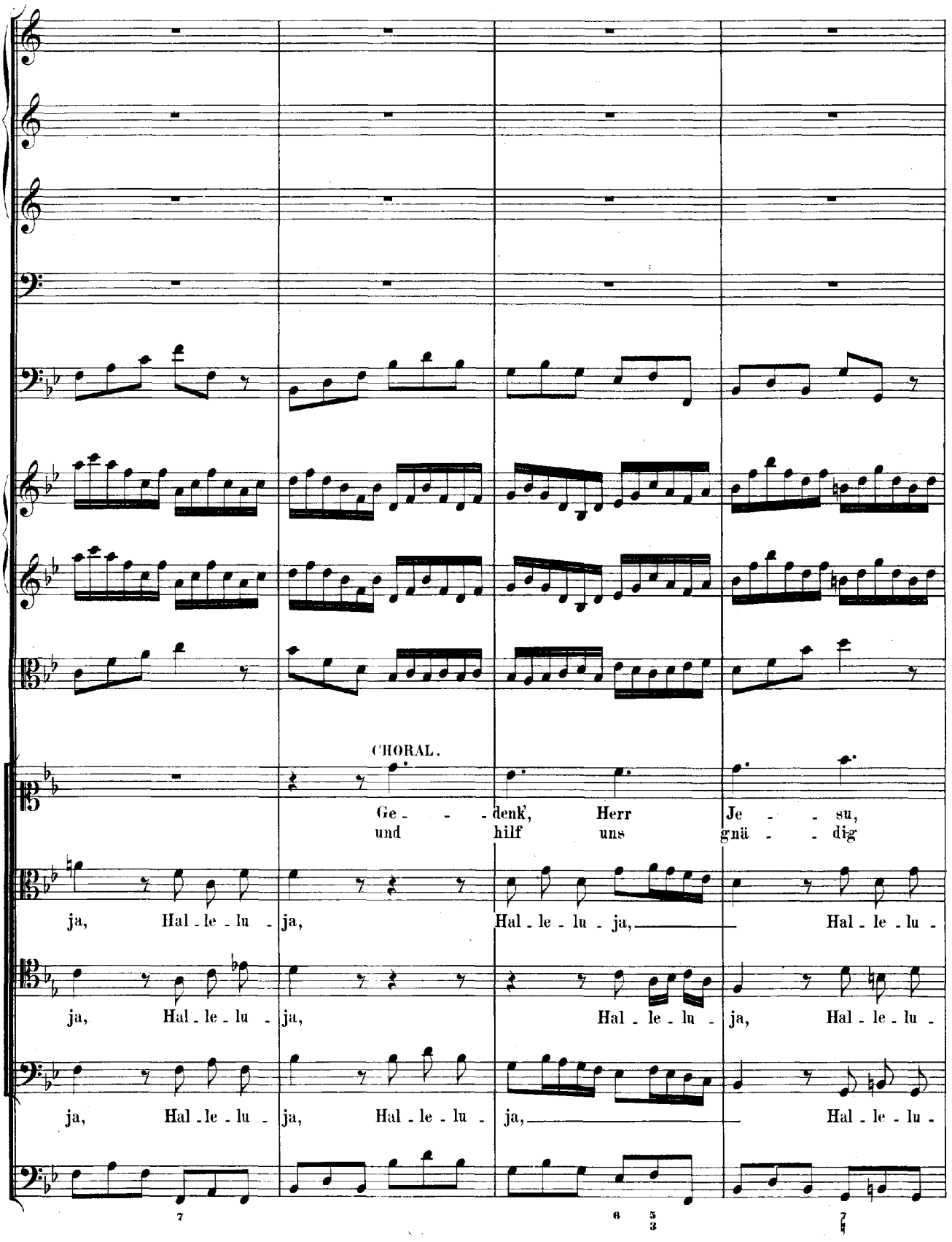
CHORAL.
Ge - - - denk', Herr Je - - su,
und hilf uns gnä - - dig
ja, Hal - le - lu - ja, Hal - le - lu - ja, Hal - le - lu -
ja, Hal - le - lu - ja, Hal - le - lu - ja, Hal - le - lu -
ja, Hal - le - lu - ja, Hal - le - lu - ja, Hal - le - lu -

an dein Amt, dass
al - le - sammt jetzt

ja, Hal - le - lu - ja, Hal - le - lu -

ja, Hal - le - lu - ja, Hal - le - lu -

ja, Hal - le - lu - ja, Hal - le - lu -

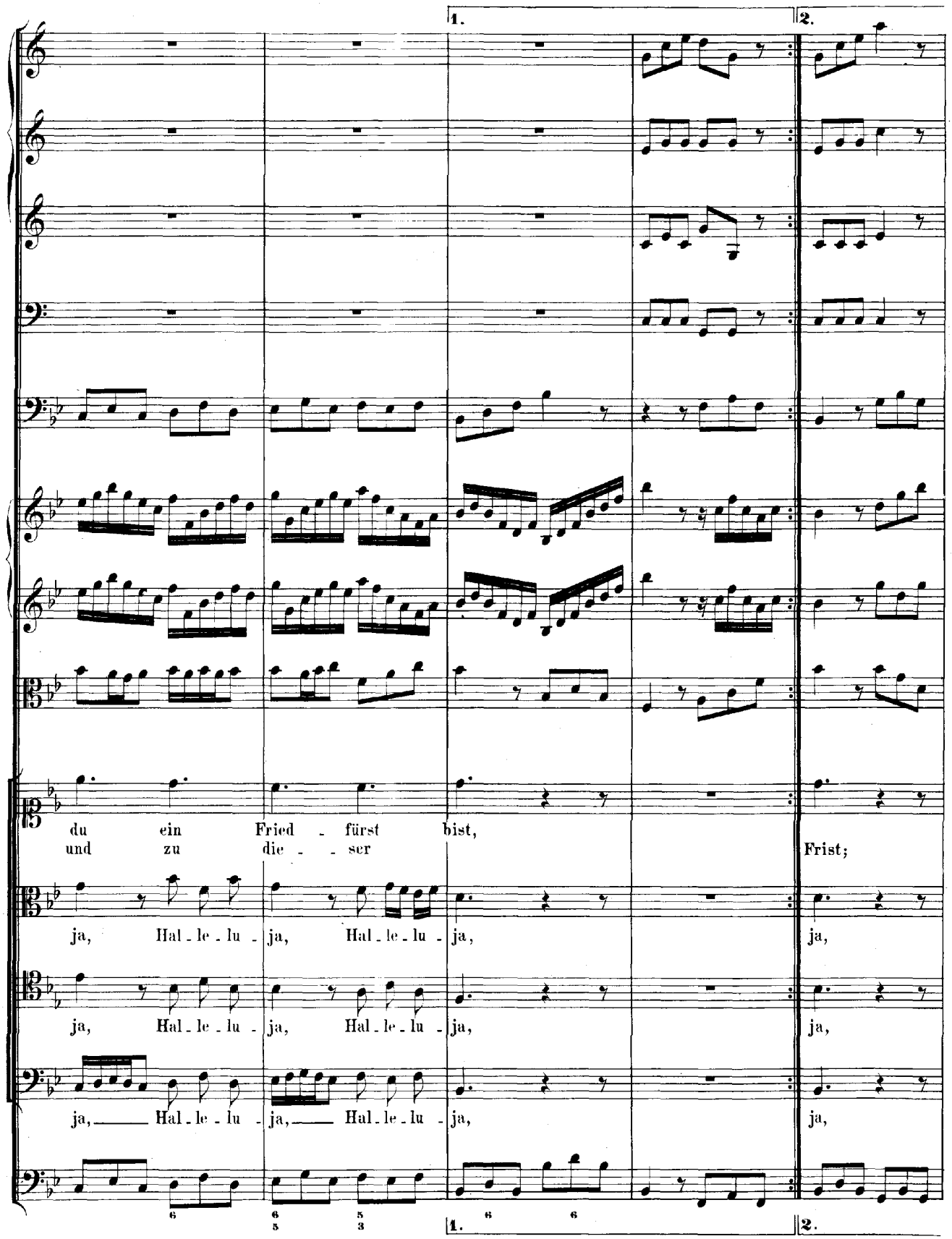
1.
2.
du ein Fried - fürst bist,
und zu die - - ser Frist;
ja, Hal - le - lu - ja, Hal - le - lu - ja, ja,
ja, Hal - le - lu - ja, Hal - le - lu - ja, ja,
ja, Hal - le - lu - ja, Hal - le - lu - ja, ja,
6
6 5
5 3
1. 6 6
2.

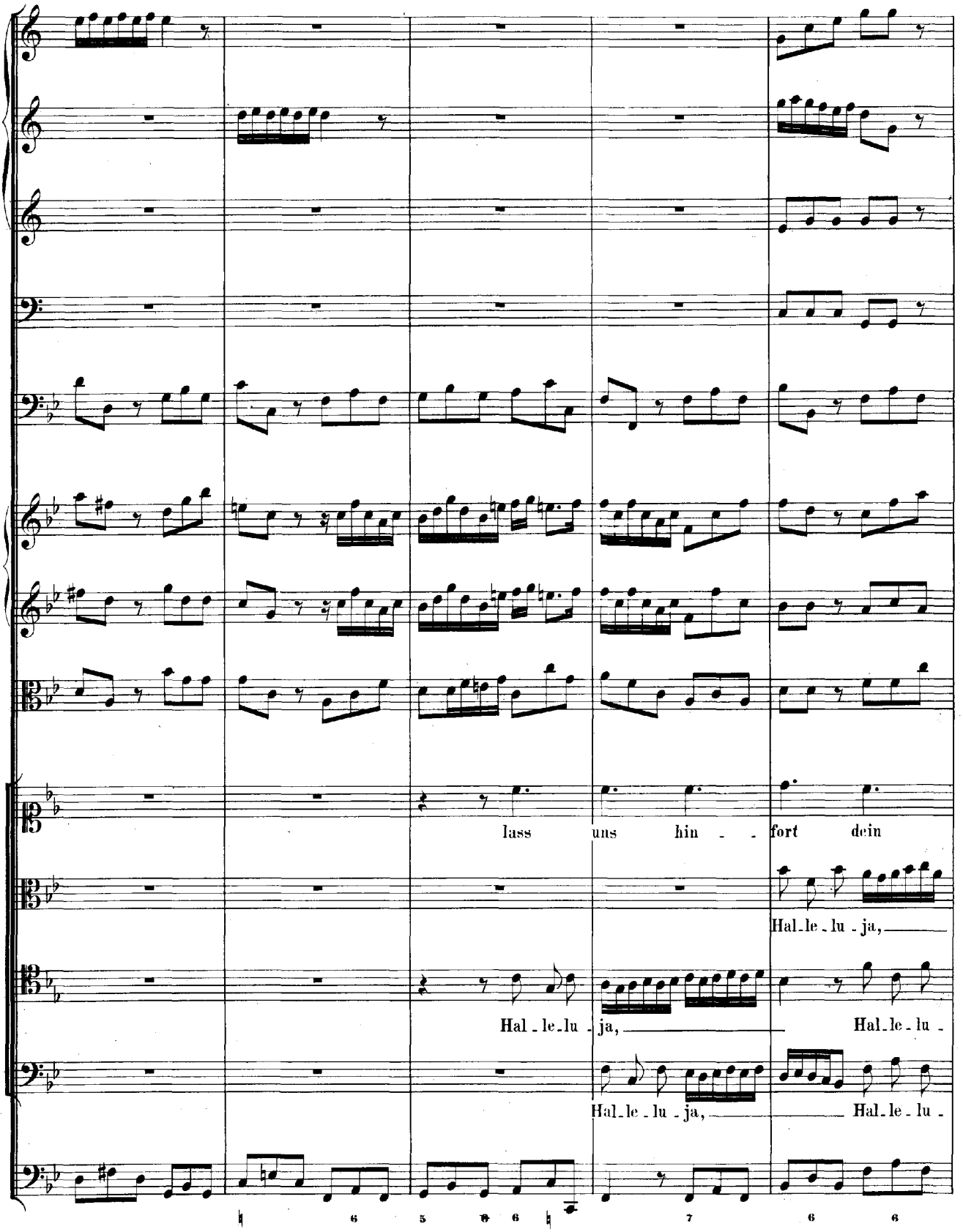
lass uns hin - fort dein
Hal-le-lu-ja,
Hal-le-lu-ja, Hal-le-lu-
Hal-le-lu-ja, Hal-le-lu-

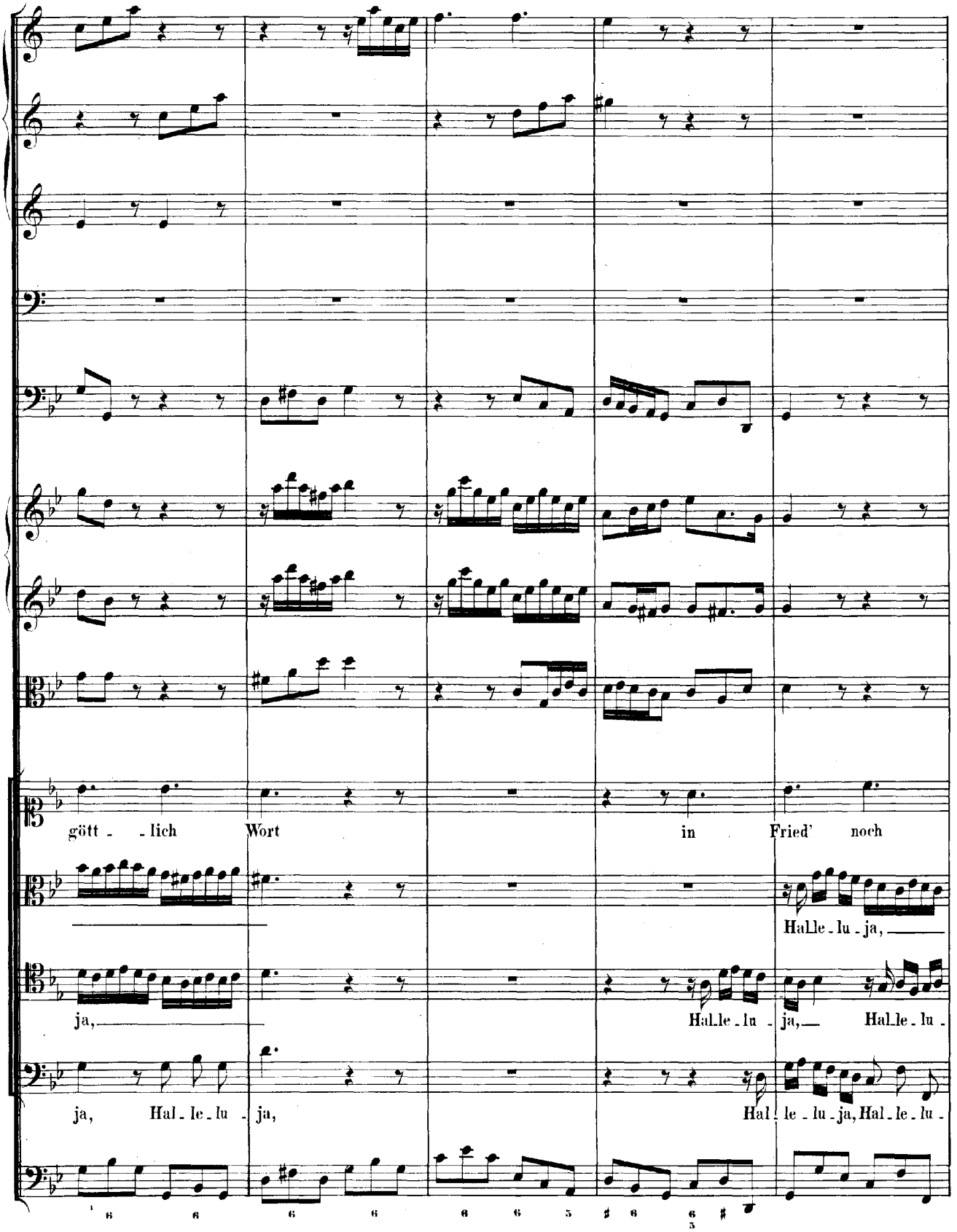
gött - - lich Wort in Fried' noch
Halle - lu - ja,
ja,
Hal - le - lu - ja,
ja, Hal - le - lu - ja,
Hal - le - lu - ja, Hal - le - lu -

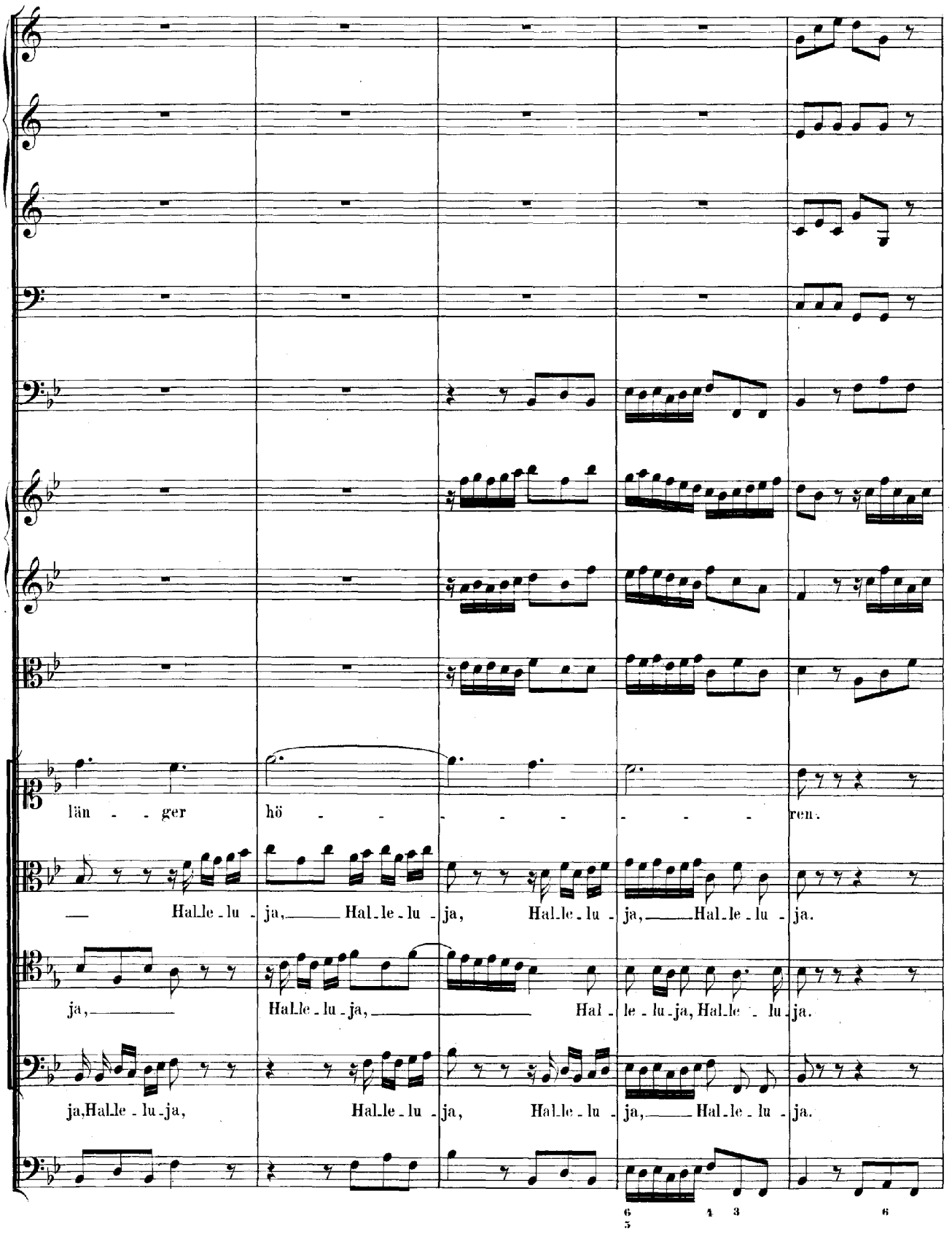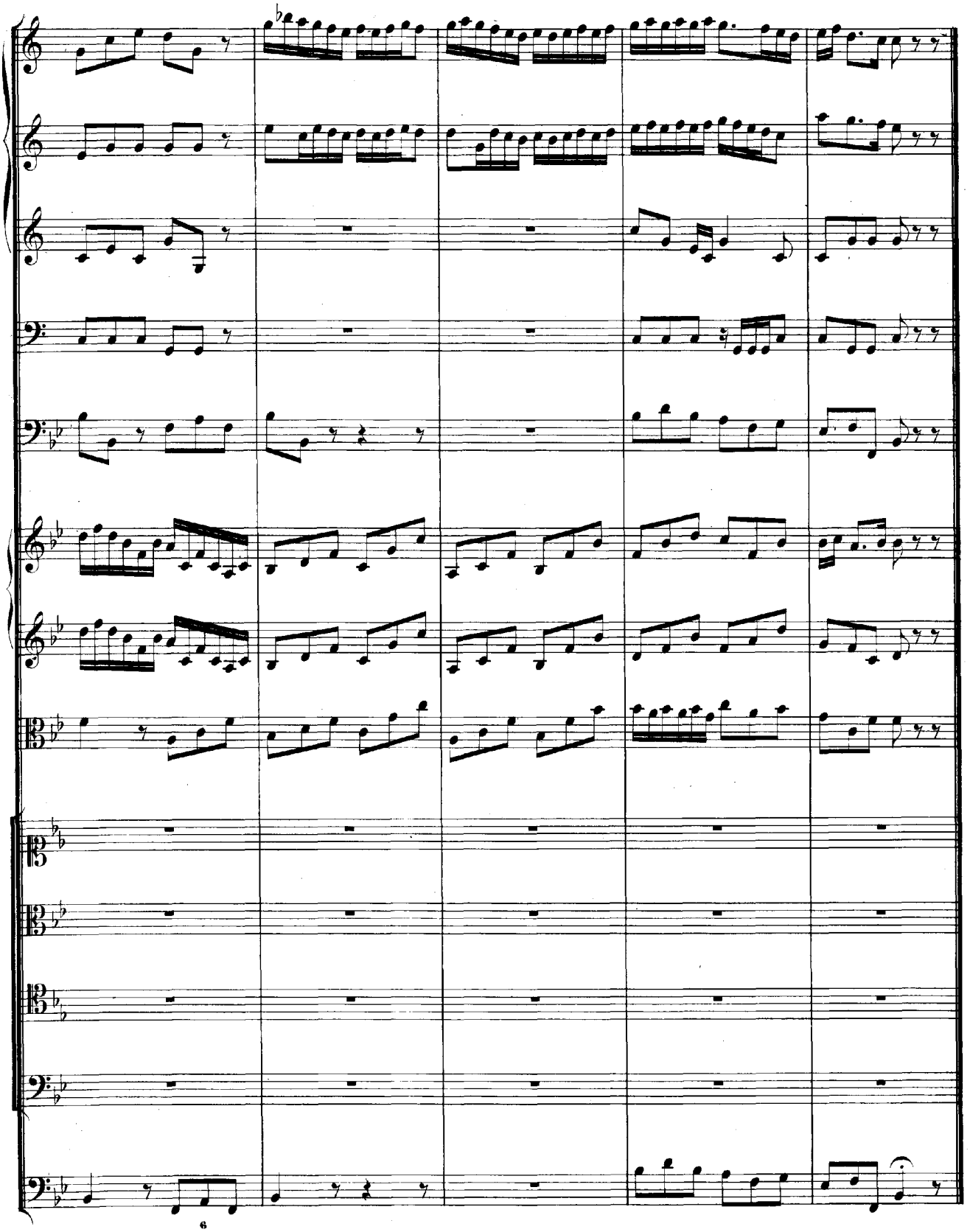
län - - ger hö - - - - - - - - ren.
Hal-le-lu - ja, Hal-le-lu - ja, Hal-le-lu - ja, Hal-le-lu - ja.
ja, Hal-le-lu-ja, Hal - le-lu-ja, Hal-le - lu-ja.
ja, Hal-le-lu-ja, Hal-le-lu - ja, Hal-le-lu - ja, Hal-le-lu - ja.
6 5 4 3 6