Cantate

Bei der Rathswahl zu Leipzig

„Gott, man lobet dich in der Stille."

№ 120.

Bei der Rathswahl zu Leipzig.

„Gott, man lobet dich in der Stille."

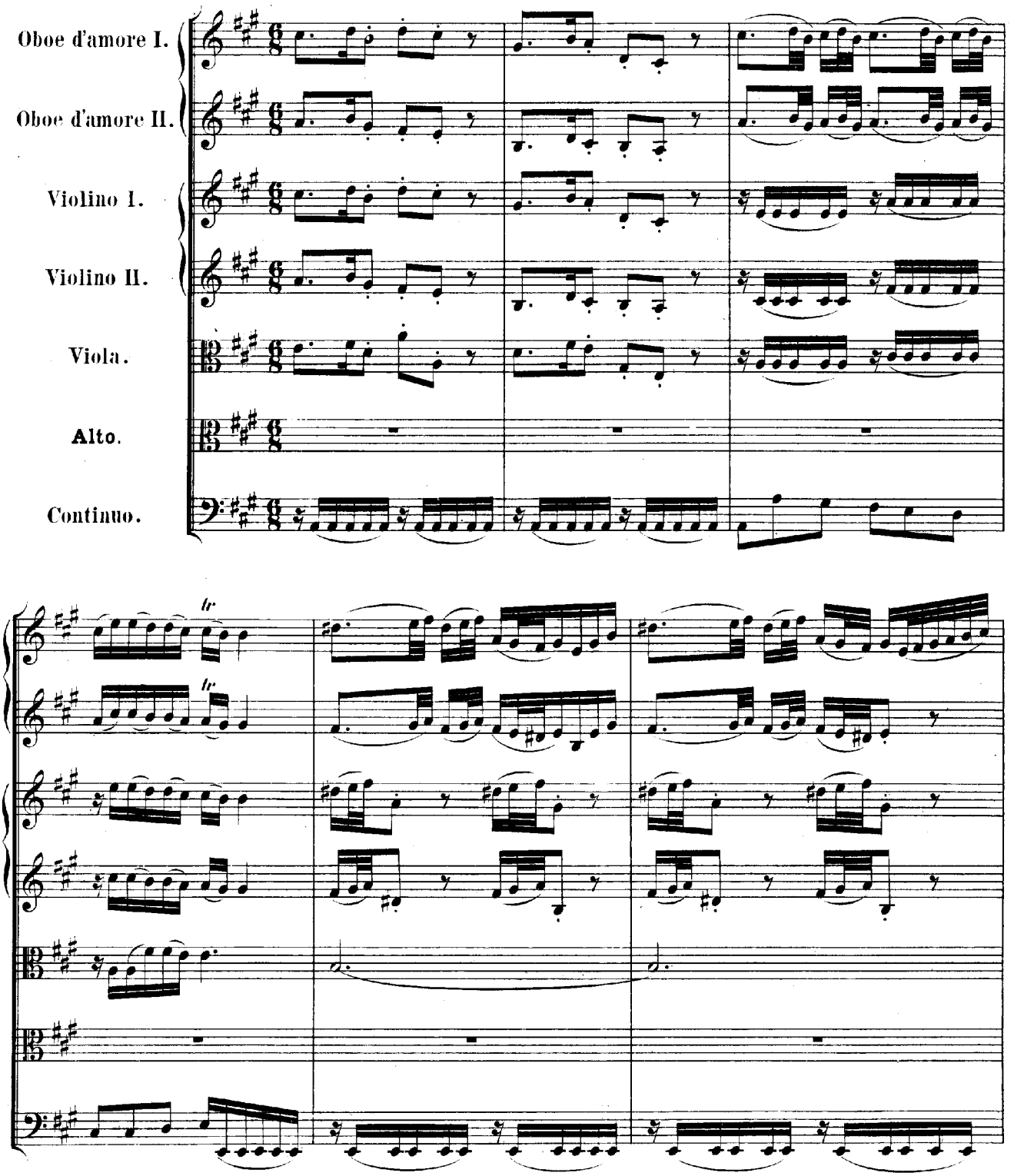

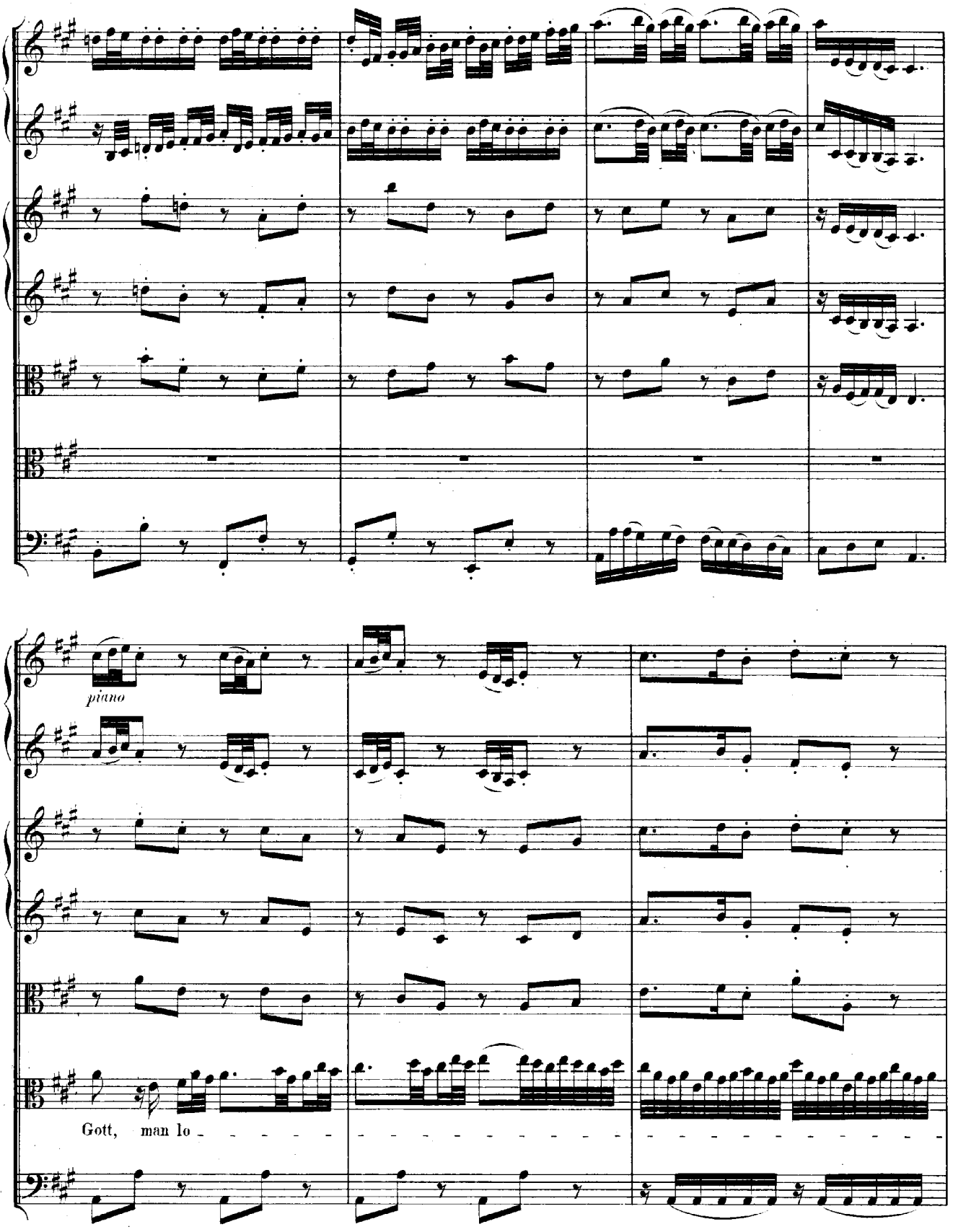
piano
Gott, man lo

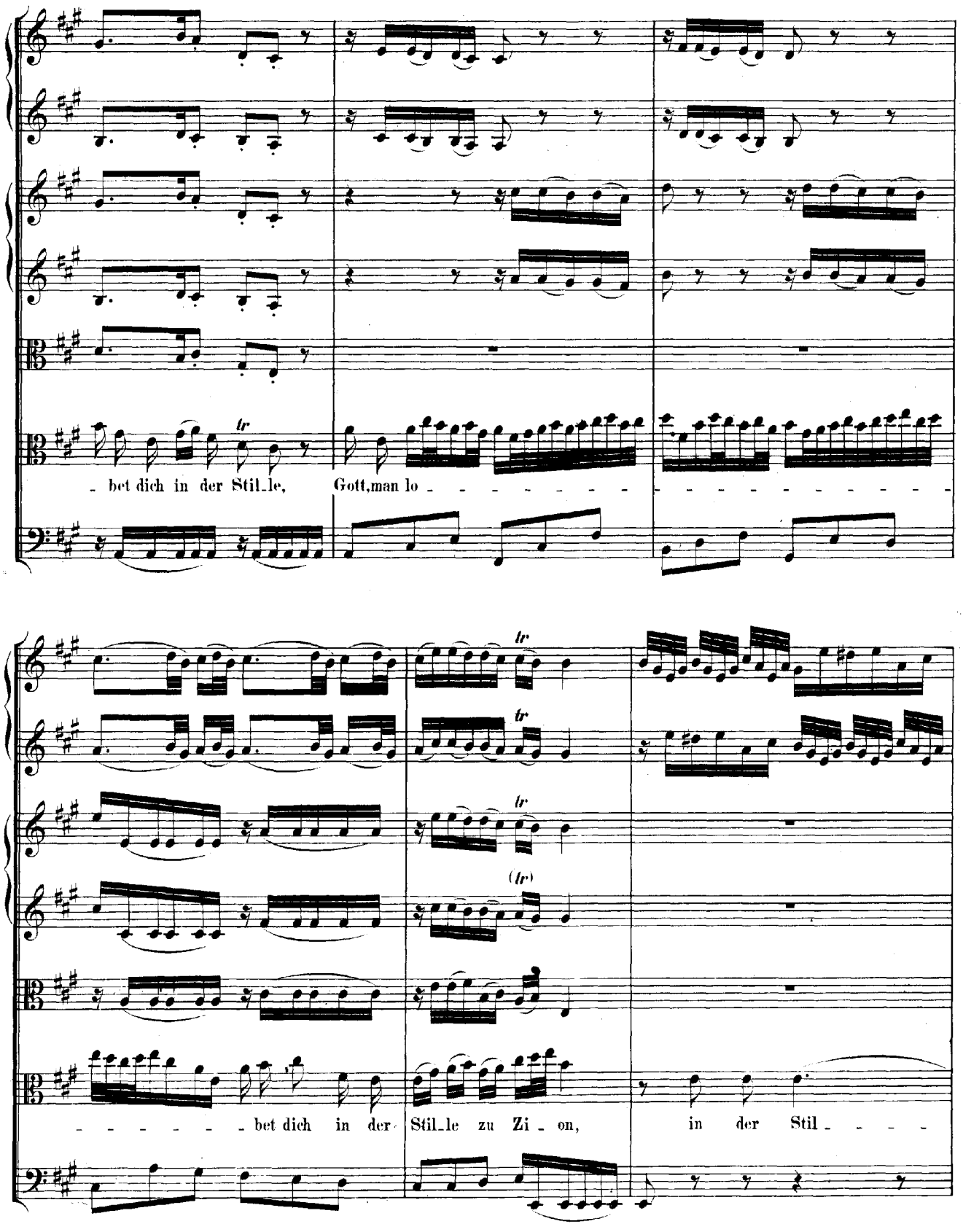
tr
bet dich in der Stil_le, Gott, man lo
tr
tr
tr
(tr)
bet dich in der Stil_le zu Zi_on, in der Stil

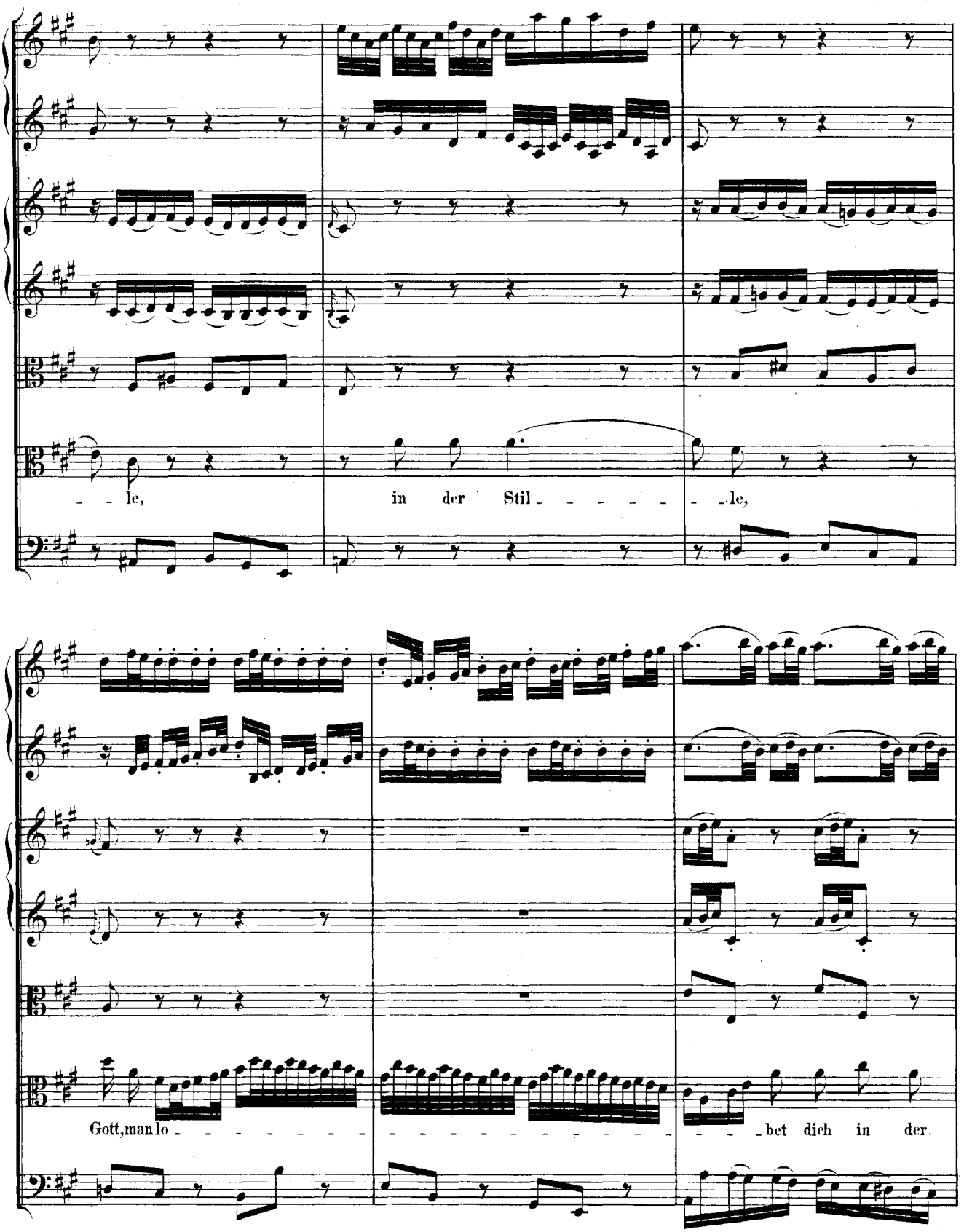
le, in der Stil le,
Gott, man lo bet dich in der

Stil_le zu Zi_on, in der Stil_le, in der Stil_le, in der Stil_ _ _

_ _ _ _ _ _ _ _ le, man lo_ _ _ _ _ _ _ _

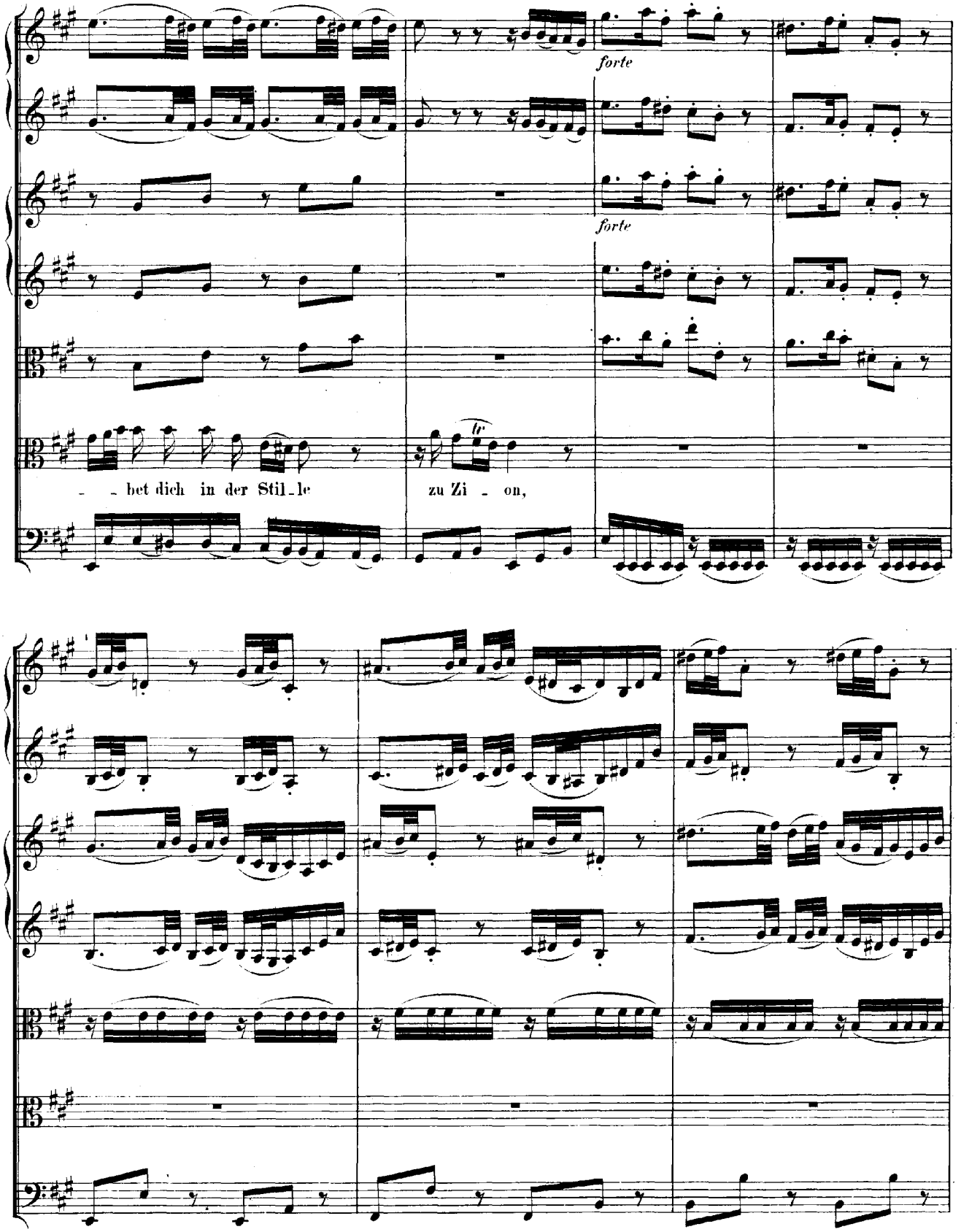
forte
forte
tr
bet dich in der Stil le
zu Zi on,

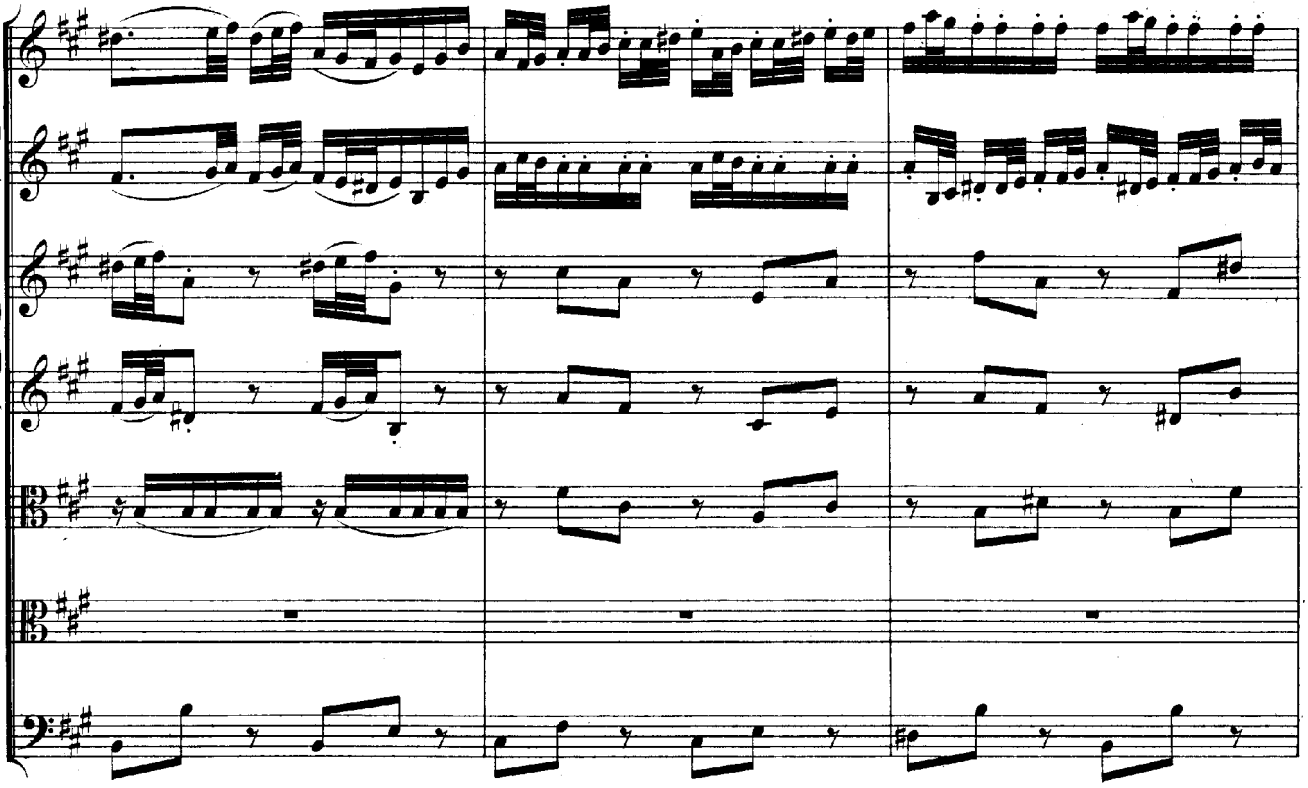

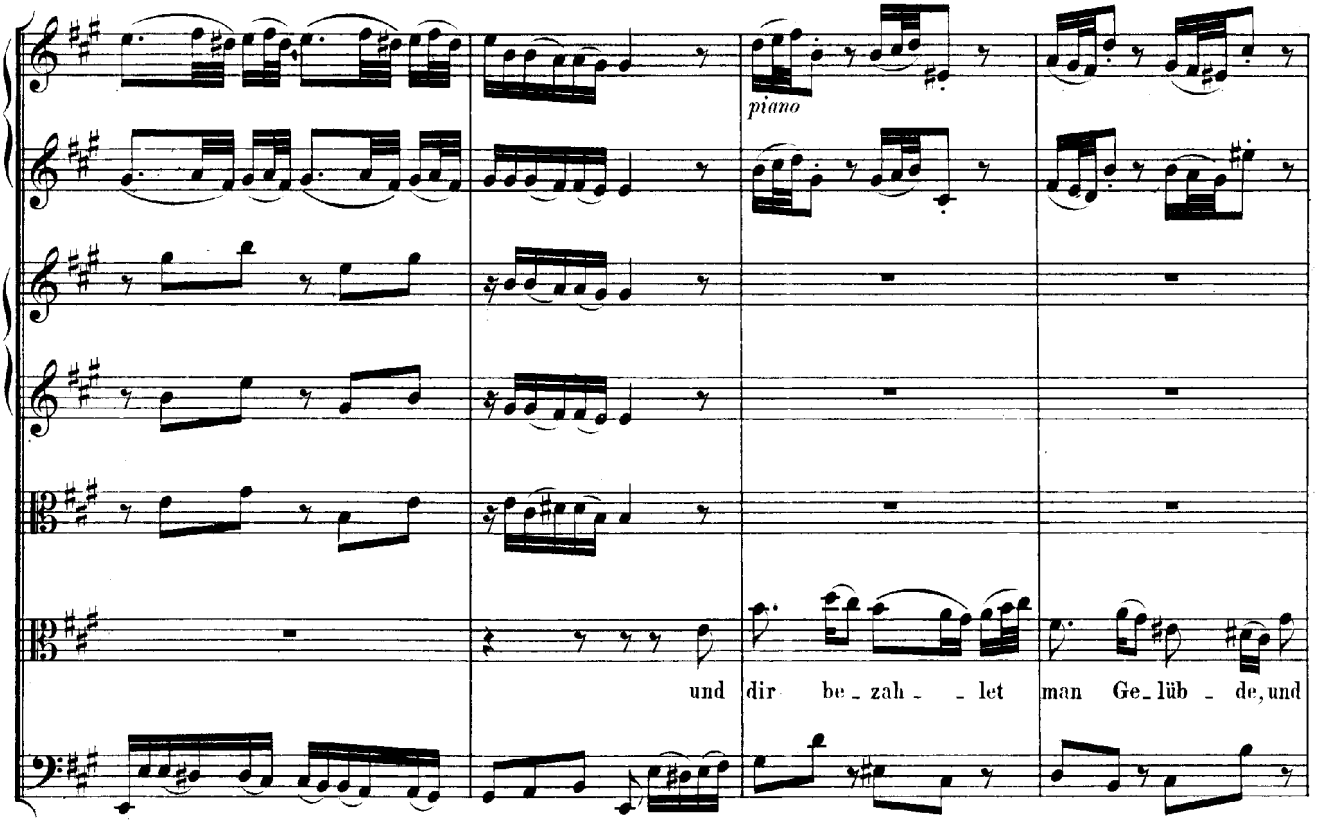
piano
und dir be_zah_ _let man Ge_lüb_de, und

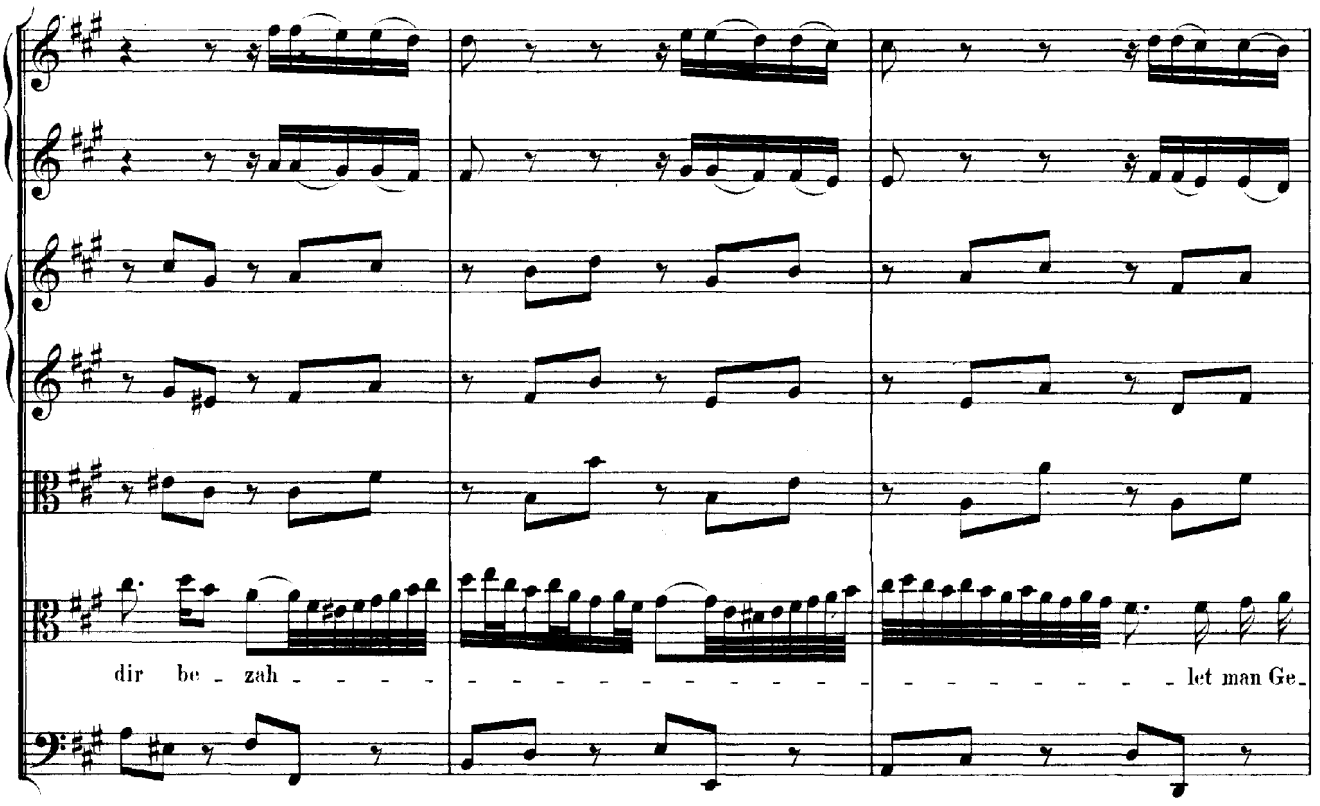
dir be - zah - - -

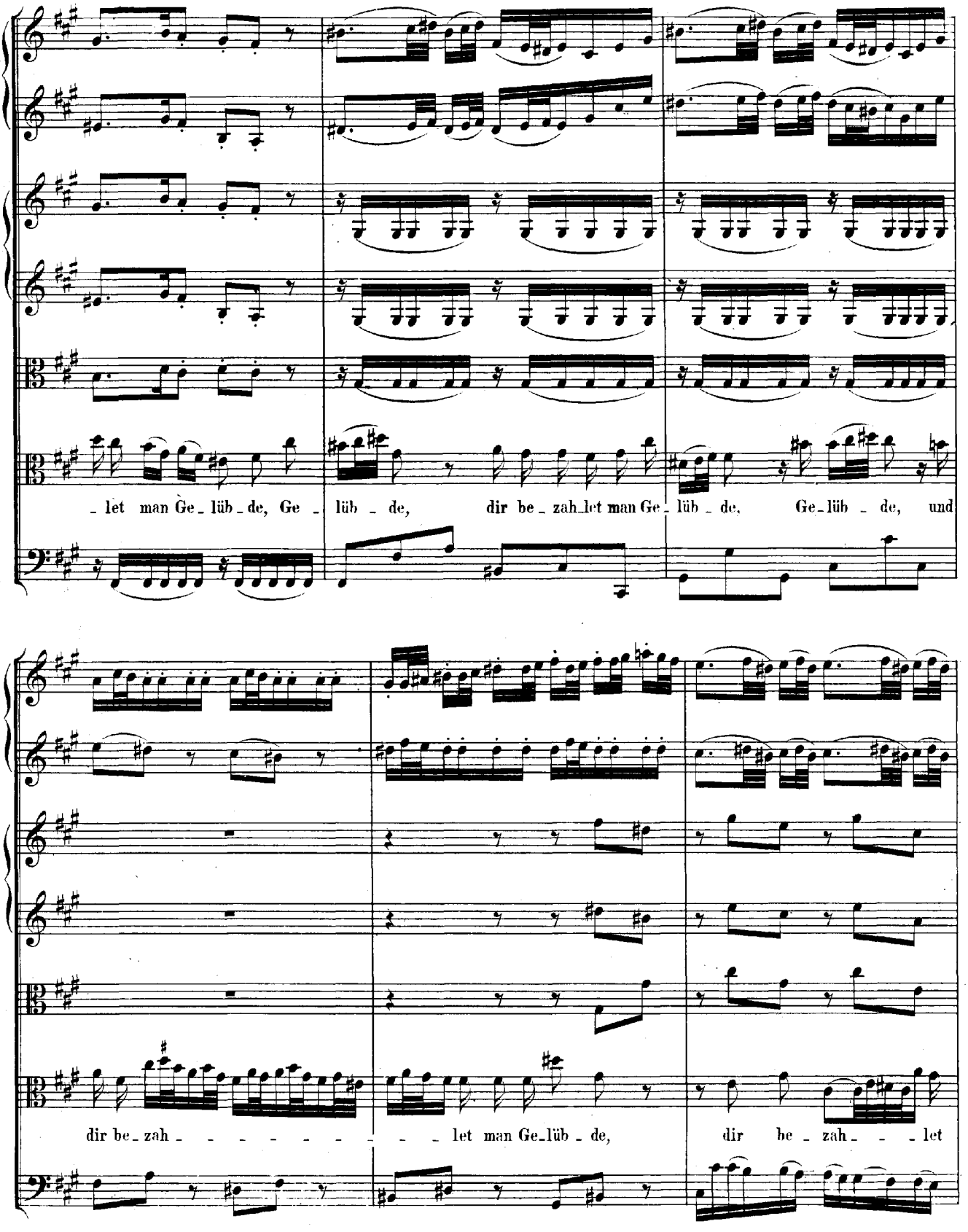
let man Ge_lüb_de, Ge_lüb_de, dir be_zah_let man Ge_lüb_de, Ge_lüb_de, und
dir be_zah_let man Ge_lüb_de, dir be_zah_let

forte

forte

man Ge - lüb - de.

piano

Gott, man lo -

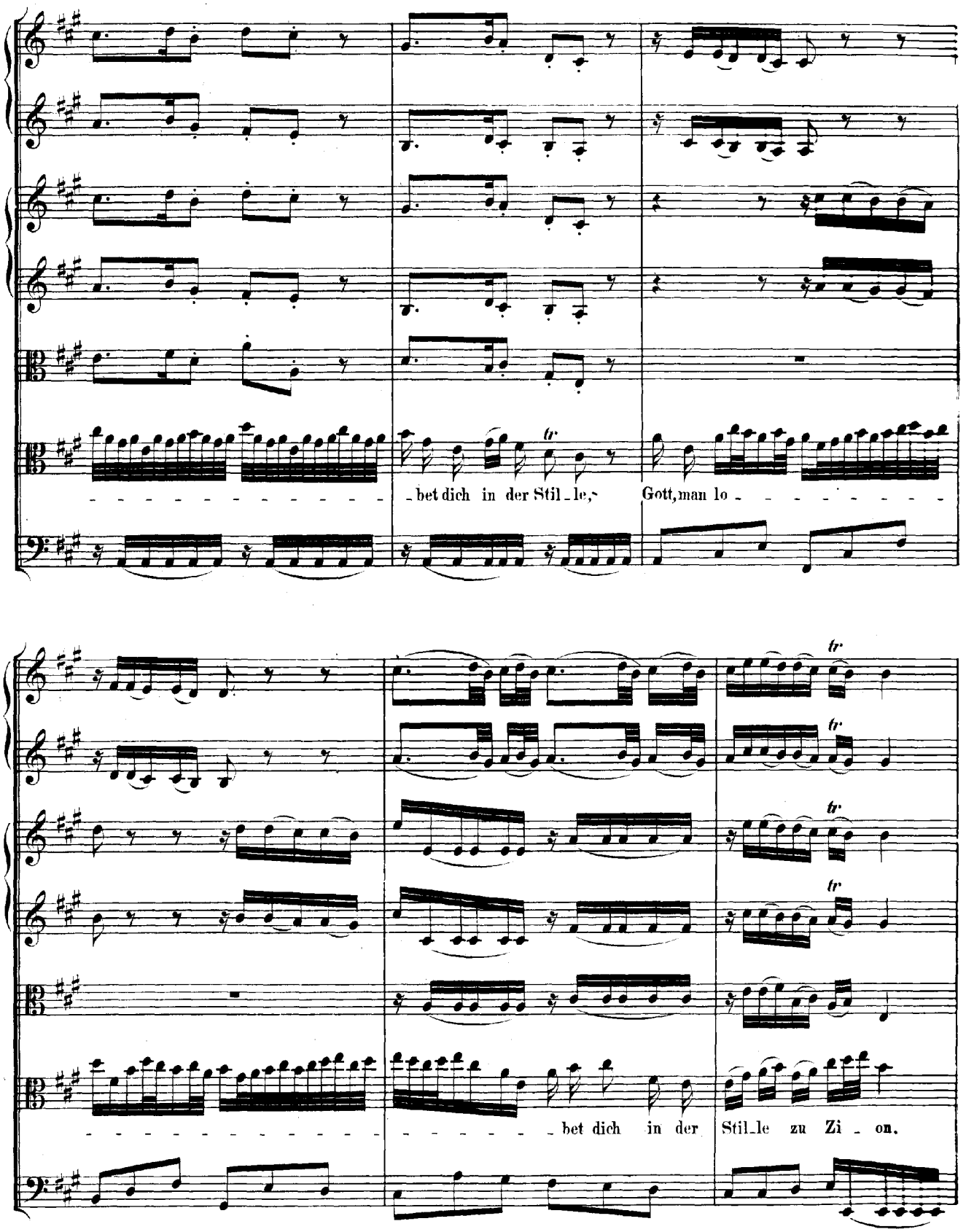
tr
bet dich in der Stil_le, Gott, man lo_
tr
tr
tr
tr
bet dich in der Stil_le zu Zi_on.

in der Stil - - - - - - le, in der Stil - - - - -

- - le, in der Stil - - - - - - - - - - - - - - -

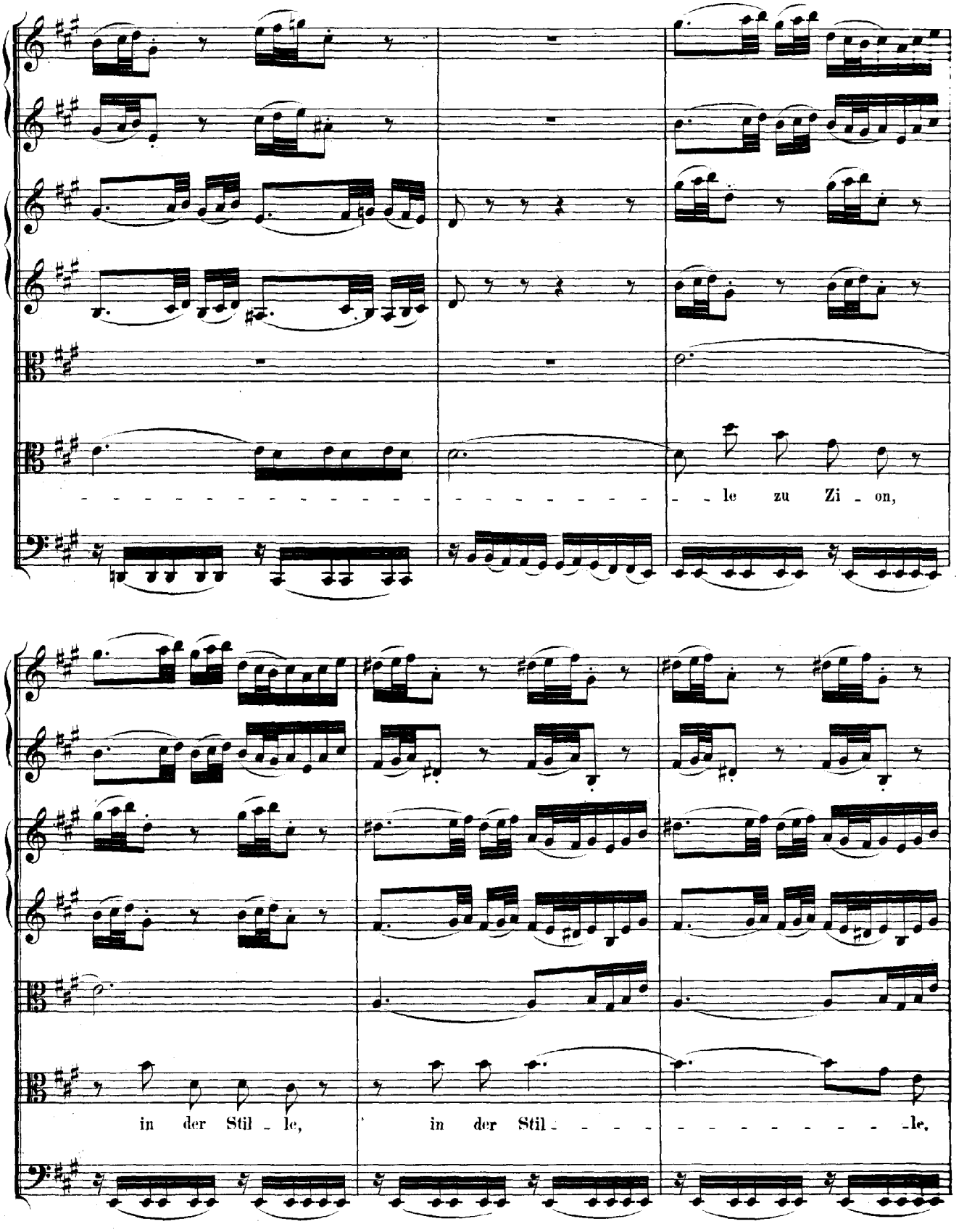
le zu Zi - on,
in der Stil - le,
in der Stil - le.

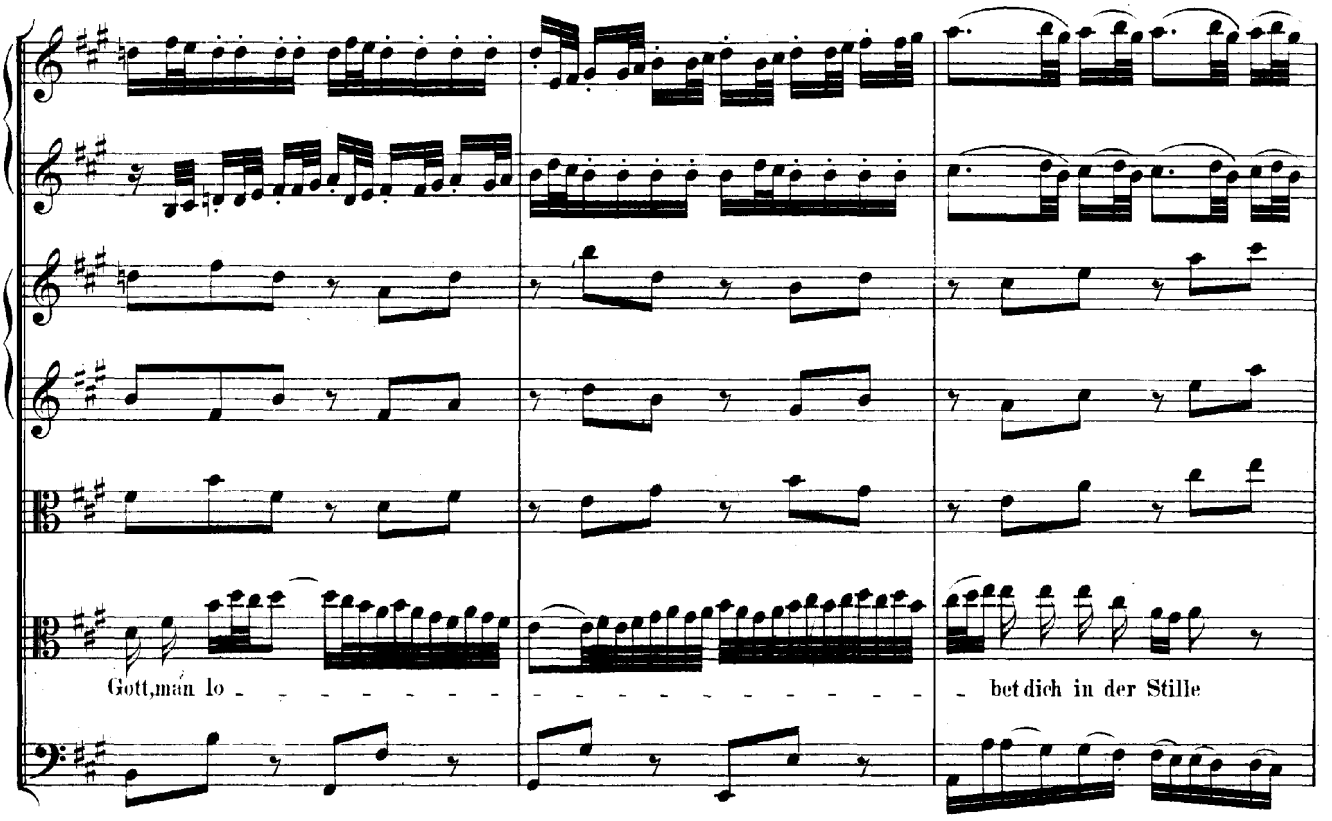
Gott, man lo - - -

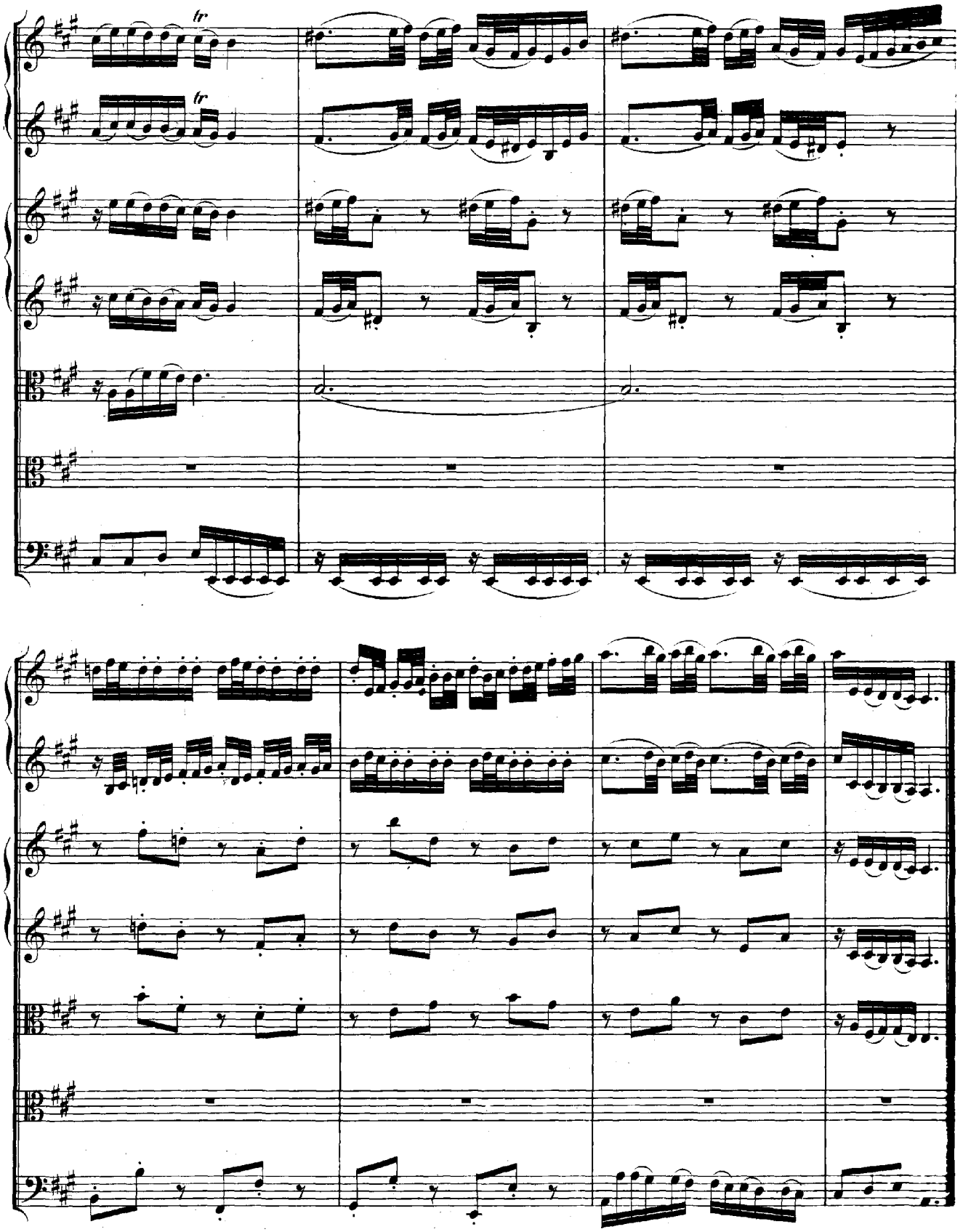
tr
tr

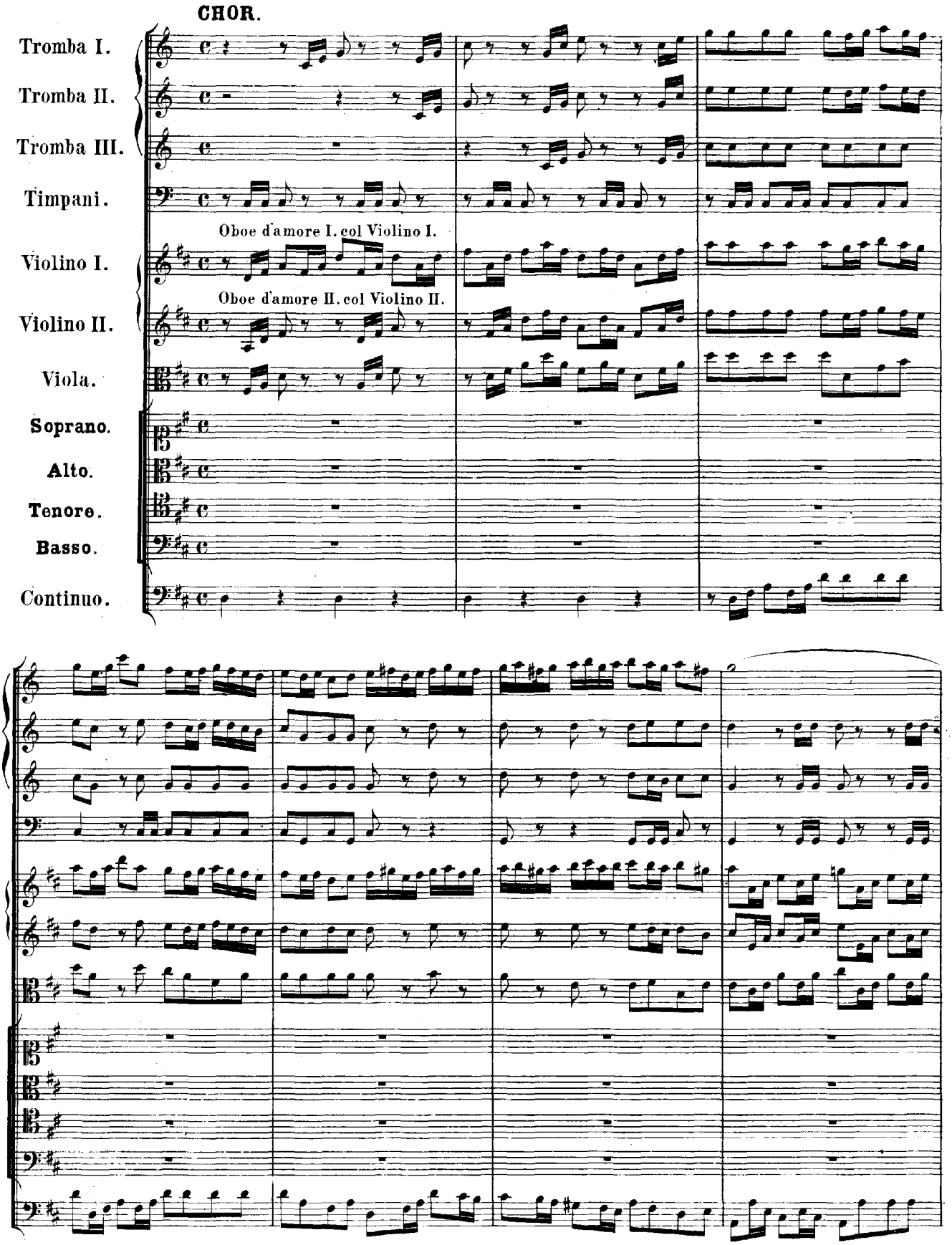
CHOR.
Tromba I.
Tromba II.
Tromba III.
Timpani.
Oboe d'amore I. col Violino I.
Violino I.
Oboe d'amore II. col Violino II.
Violino II.
Viola.
Soprano.
Alto.
Tenore.
Basso.
Continuo.

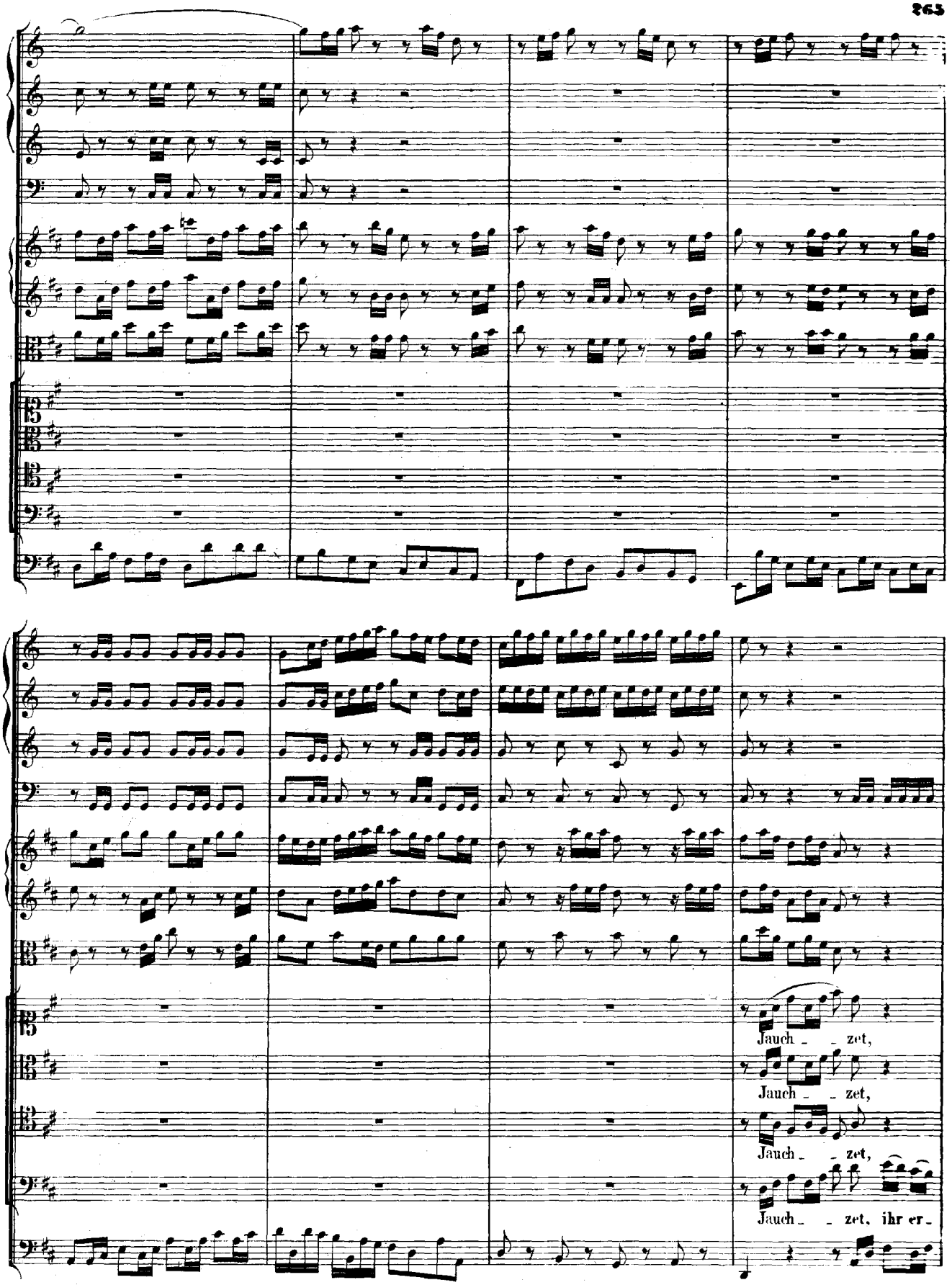
Jauch - - zet,
Jauch - - zet,
Jauch - - zet,
Jauch - - zet, ihr er-

jauch - - zet, jauch - - zet, jauch - - zet, ihr er - freu - - - - - - -

jauch - - zet, jauch - - zet, ihr er - freu - - - - - ten Stimmen, jauch - - -

jauch - - zet, ihr er - freu - - - - - ten Stimmen, jauch - zet, jauchzet, jauch - - -

freu - - - - - ten Stimmen, jauch - zet, jauch - - zet, jauchzet, jauch - - -

- - - - - - - ten, ihr er - freu - - ten Stimmen, er - freu - - - ten Stimmen,

- - - - - - - zet, ihr er - freu - ten Stimmen, er - freu - - - ten Stimmen, stei - - - -

- - - - - - - zet, ihr er - freu - ten Stimmen, er - freu - - - ten Stimmen,

- - - - - - - - - - zet, ihr er - freu - - - ten, er - freuten Stimmen,

stei - - - - - - - - - - - - - - - - get bis zum Him - - - mel, stei -

- - - - - - - - - - - - - get bis zum Him - - - mel, stei - get bis zum Himmel, stei -

stei - - - - - - - - get bis zum Himmel 'nauf, stei - - - - -

stei - - - - - - - - - - - - - get bis zum

- - get bis zum Him - - mel 'nauf!

- - - - - get bis zum Himmel 'nauf!

- - get, stei - get bis zum Himmel 'nauf!

Him - mel, stei - get bis zum Himmel 'nauf!

Jauch - - zet, ihr er-

Jauch - - - zet, ihr er - freu - - - - - -

Jauch - - zet, ihr er - freu - - - - - - - - - - - - - - ten

freu - - - - - - ten Stimmen, stei - get bis zum Himmel, stei - get bis zum Himmel'nauf, zum Himmel

- - - - - - - ten Stimmen, stei - - get bis zum Himmel, stei - - get bis zum Himmel'nauf, zum Himmel

Stimmen, jauch - - - zet, jauchzet, stei - - get bis zum Himmel, stei - - get, stei get bis zum Himmel

Jauch - - zet, ihr er - freu - ten Stimmen, ihr er - freu - ten Stimmen, ihr er - freu - - - - - ten

'nauf, jauch_zet, ihr er_freuten Stimmen, ihr erfreu _ ten Stimmen,

'nauf, jauch _ _ _ _ _ zet, ihr erfreu _ ten Stimmen, stei _ _ _ _ _

'nauf, jauch _ _ _ _ _ zet, ihr er _ freu _ ten Stimmen, stei _ _ _ _ _ _ _ _ _ _ _ _

Stim_men, jauch _ _ _ _ _ zet, jauchzet, ihr erfreuten Stimmen,

stei _ _ _ _ _ _ _ _ _ _ _ _ _ _ get bis zum Himmel 'nauf, zum Him _ _ mel

_ _ _ _ _ _ _ _ _ _ _ get bis zum Himmel 'nauf, stei _ _ _ _ _

_ _ _ _ get bis zum Himmel 'nauf, stei _ _ _ _ _ _ get bis zum Himmel 'nauf, stei _ _ _ _ _

stei _ _ _ _ _ _ get, stei _ _ _ _

'nauf, stei - - - - - - - - - - - - - - - - get bis zum Him_mel, zum Him_mel

- - - - - - - - - - - - - - - - - - get, stei_get bis zum Him_mel

- - - - - - - - - - - - - - - - - - get bis zum Him_mel, stei_get bis zum Him_mel

- - - - - - - - - - - - - - - - - - get bis zum Him - - - - - mel, zum Him_mel

'nauf!

'nauf!

'nauf!

'nauf!

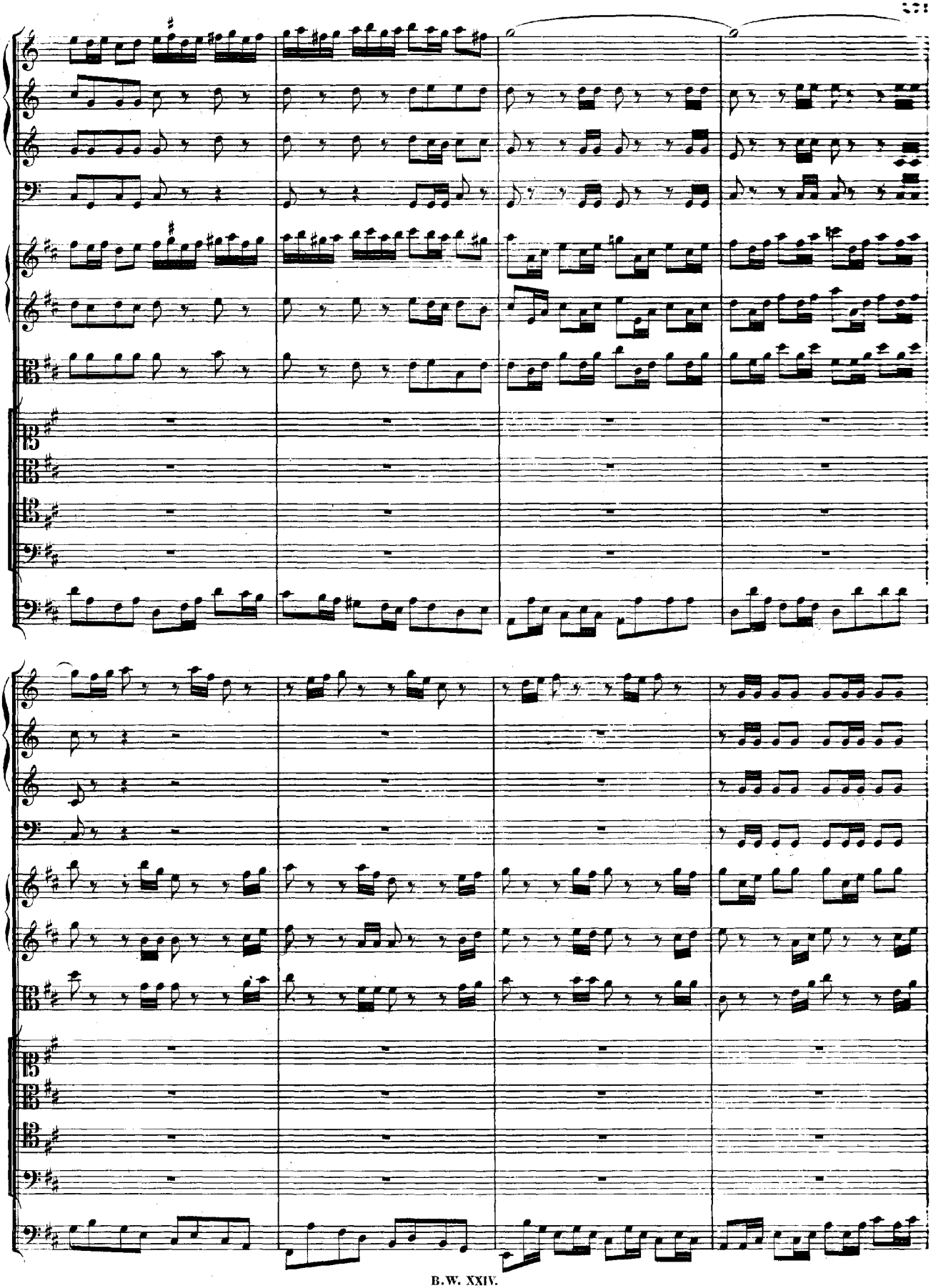

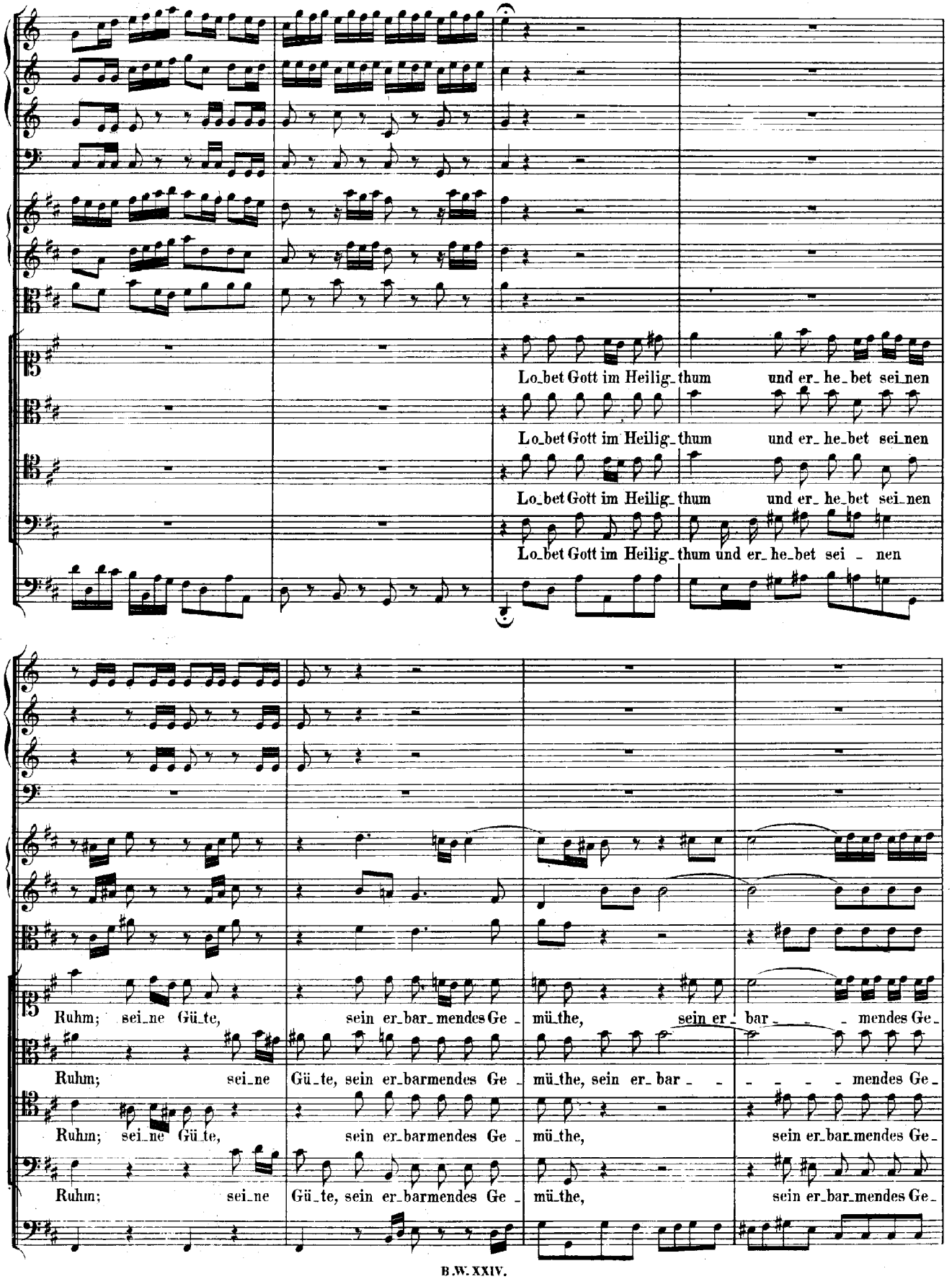
Lo_bet Gott im Heilig_thum und er_he_bet sei_nen
Lo_bet Gott im Heilig_thum und er_he_bet sei_nen
Lo_bet Gott im Heilig_thum und er_he_bet sei_nen
Lo_bet Gott im Heilig_thum und er_he_bet sei_nen
Ruhm; sei_ne Gü_te, sein er_bar_mendes Ge_mü_the, sein er_bar_mendes Ge_
Ruhm; sei_ne Gü_te, sein er_barmendes Ge_mü_the, sein er_bar_mendes Ge_
Ruhm; sei_ne Gü_te, sein er_barmendes Ge_mü_the, sein er_bar_mendes Ge_
Ruhm; sei_ne Gü_te, sein er_barmendes Ge_mü_the, sein er_bar_mendes Ge_

mü_the hört zu kei_nen Zei_ten auf.

mü_the hört zu kei_nen Zei_ten auf.

mü_the hört zu kei_nen Zei_ten auf.

mü_the hört zu kei_nen Zei_ten auf.

Lobet Gott im Heilig_thum und er_he_ _ _bet seinen Ruhm, und er_he_ _ _bet sei_nen

Lobet Gott im Heilig_thum und er_he_ _ _bet sei_nen Ruhm, und er_he_ _

Lobet Gott im Heilig_thum und er_he_ _ bet sei_nen Ruhm, und er_he_ _ _bet

Lobet Gott im Heilig_thum und er_he_ _ _bet sei_nen Ruhm, und er_

Ruhm, er - he - - - bet sei - nen Ruhm; sei - ne Gü - te, sein er - bar - men - des Ge -

- - bet, und er - he - bet sei - nen Ruhm; sei - ne Gü - te, sein er - bar - mendes Ge -

sei - nen Ruhm, er - he - bet sei - nen Ruhm; sei - ne Gü - te, sein er - bar - mendes Ge -

he - - - - - - - - - - bet sei - nen Ruhm; sei - ne Gü - te, sein er - bar - mendes Ge -

mü - the, sein er - bar - men - des Ge - mü - the hört zu kei - nen Zei - ten auf.

mü - the, sein er - bar - - - - - - - men - des Ge - mü - the hört zu kei - nen Zei - ten auf.

mü - the, sein er - bar - - - - - men - des Ge - mü - the hört zu kei - nen Zei - ten auf.

mü - the, sein er - bar - men - des Ge - mü - the hört zu kei - nen Zei - ten auf.

Da Capo.

RECITATIV.

Basso.

Continuo.

Auf, du ge - lieb - te Lin - den - stadt! Komm, fal - le vor dem Höch - sten nie - der; er - ken - ne, wie er dich in dei - nem Schmuck und Pracht so vä - ter - lich er - hält, beschützt, be - wacht, und sei - ne Lie - bes - hand noch ü - ber dir be - stän - dig hat. Wohl - an, be - zah - le die Ge - lüb - de, die du dem Höch - sten hast ge - than, und sin - ge Dank - und De - muths - lie - der; komm, bit - te, dass er Stadt und Land un - end - lich wol - le mehr er - quicken, und die - se wer - the O - brig - keit, so heu - te Sitz und Wahl ver - neut, mit vie - lem Se - gen wol - le schmücken.

ARIE.[*)]

Violino concertante.

Violino I.

Violino II.

Viola.

Soprano.

Continuo.

*) Vergl. Jahrgang IX Seite 252 ff. *Cantabile.*

tr *tr* *tr* *tr* *piano*

Heil und Se - gen, Heil und Se - - gen

soll und muss zu al_ler Zeit, soll und muss zu al_ler Zeit sich auf unsre Obrigkeit in er_wünschter Fülle le - - gen:

forte *tr* *tr* *tr* (*tr*) (*tr*) *tr* *piano*

Heil und Se - gen, Heil und Se - - gen, Heil und Se - gen.

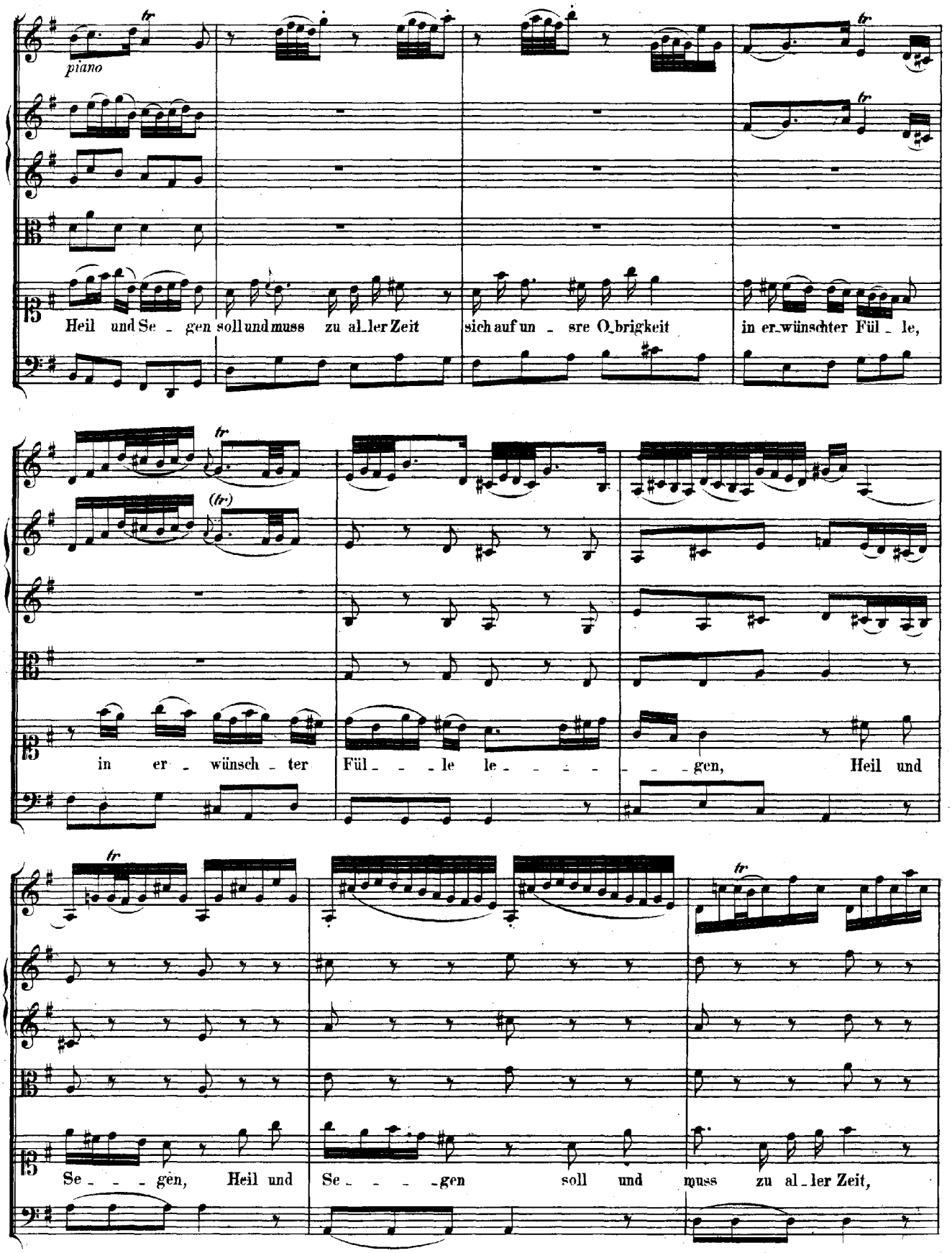
piano
Heil und Se - gen soll und muss zu al - ler Zeit sich auf un - sre O - brigkeit in er - wünschter Fül - le,
in er - wünsch - ter Fül - - - le le - - - - - - - gen, Heil und
Se - - - gen, Heil und Se - - - - gen soll und muss zu al - ler Zeit,

soll und muss zu al - ler Zeit sich auf un - - sre O-brig-keit in er - wünsch - ter

Fül - - - - - - - - le le - gen,

forte

(piano)

dass sich Recht und Treu - - e müs - - - sen

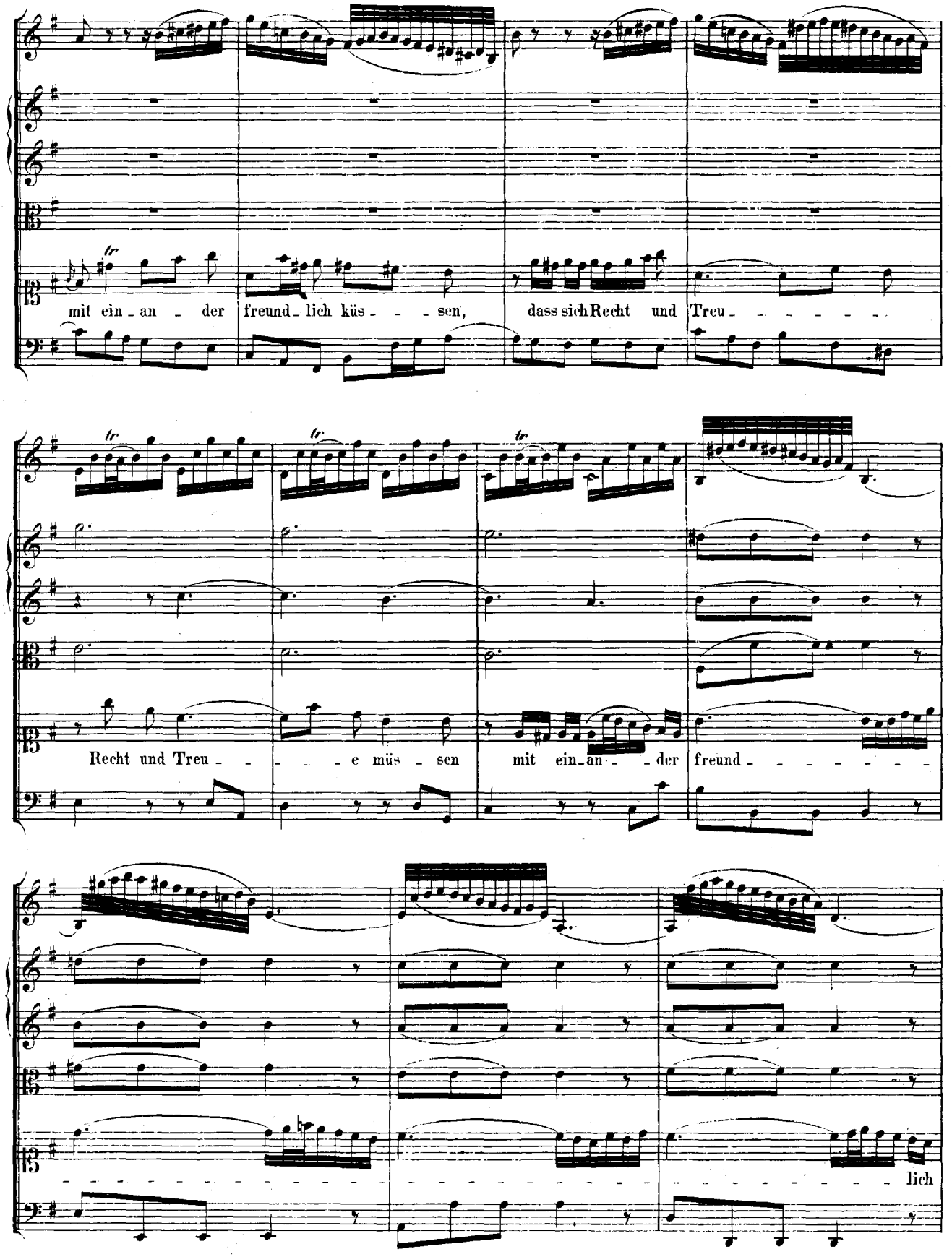
mit ein - an - der freund - lich küs - - - sen, dass sich Recht und Treu - - - - - -
Recht und Treu - - - - e müs - sen mit ein - an - - der freund - - - - - - -
- - - - - - -

küs - sen, dass sich Recht und Treu - e müs - sen mit ein - - an - der freundlich

forte

küs - sen, freund - lich küs - sen.

tr

(tr)

piano

tr

Heil und Se - - gen, Heil und Se - - gen soll und muss zu al - ler Zeit,

soll und muss zu al_ler Zeit sich auf un_sre O_brigkeit in er_ wünschter Fül_le le_ _ _ gen, dass sich Recht und

Treu_ _ _ e müs_ _ _ sen mit ein_an_der freund_ _ _ _ lich küs_ _ _ sen,

(forte)

dass sich Recht und Treu_ e müs_ sen mit ein_an_der freund_ _ _ lich küs_ sen.

Dal Segno.

RECITATIV.

Violino I.

Violino II.

Viola.

Tenore.

Nun, Herr, so wei - he selbst dein Re - gi - ment mit dei - nem Se - gen

Continuo.

ein, dass al - le Bos - heit von uns flie - he, und die Ge - rech - tig - keit in un - sern Hüt - ten blü - he, dass dei - nes

Va - ters rei - ner Saa - me und dein ge - be - ne - dei - ter Na - me bei uns ver - herrlicht mö - ge sein!

CHORAL.

Soprano.

Nun hilf uns, Herr, den Die_nern dein, die mit dein'm Blut er_lö_set sein. Lass' uns im Himmel ha_ben Theil mit den Heil'_gen im ew'_gen Heil. Hilf dei_nem Volk, Herr Je_su Christ, und seg_ne, was dein Erbtheil ist; wart' und pfleg' ihr'r zu al_ler Zeit und heb' sie hoch in E_wigkeit.

Alto.

Nun hilf uns, Herr, den Die_nern dein, die mit dein'm Blut er_lö_set sein. Lass' uns im Himmel ha_ben Theil mit den Heil'_gen im ew'_gen Heil. Hilf dei_nem Volk, Herr Je_su Christ, und seg_ne, was dein Erbtheil ist; wart' und pfleg' ihr'r zu al_ler Zeit und heb' sie hoch in E_wigkeit.

Tenore.

Nun hilf uns, Herr, den Die_nern dein, die mit dein'm Blut er_lö_set sein. Lass' uns im Himmel ha_ben Theil mit den Heil'_gen im ew'_gen Heil. Hilf dei_nem Volk, Herr Je_su Christ, und seg_ne, was dein Erbtheil ist; wart' und pfleg' ihr'r zu al_ler Zeit und heb' sie hoch in E_wigkeit.

Basso.

Nun hilf uns, Herr, den Die_nern dein, die mit dein'm Blut er_lö_set sein. Lass' uns im Himmel ha_ben Theil mit den Heil'_gen im ew'_gen Heil. Hilf dei_nem Volk, Herr Je_su Christ, und seg_ne, was dein Erbtheil ist; wart' und pfleg' ihr'r zu al_ler Zeit und heb' sie hoch in E_wigkeit.

Continuo.