Cantate

„O Jesu Christ, mein's Lebens Licht."

Nr. 118.

Cantate.

„O Jesu Christ, mein's Lebens Licht."

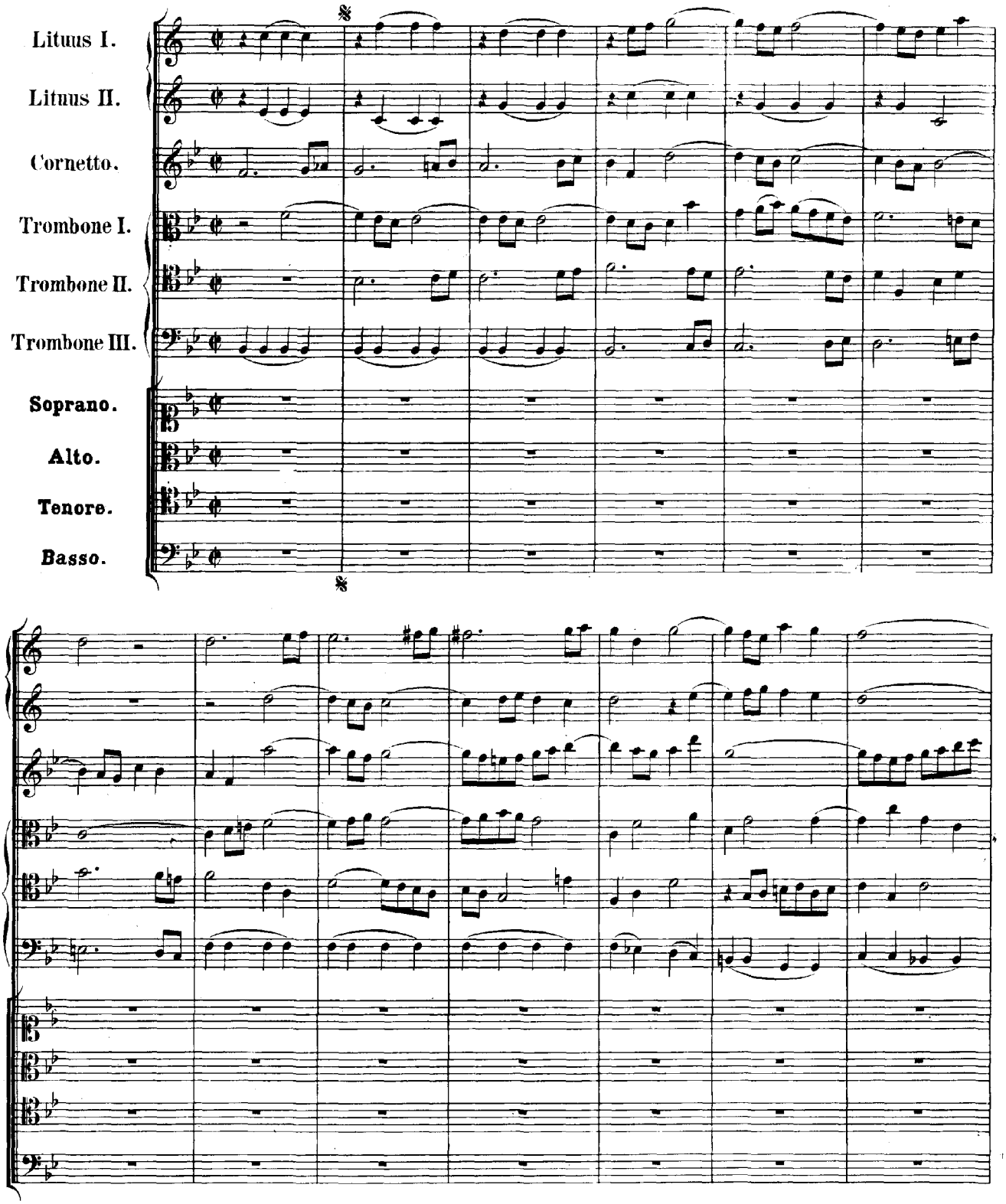

O Je - - -

O Je - su Christ, mein's

O Je - su

su Christ, mein's Le - - - bens Licht,

Le - - - - - - bens Licht, o Je - - - - - - su Christ, mein's Le -

Christ, mein's Le - - bens Licht, o Je - su Christ, mein's Le - - - - - - - - -

O Je - - su Christ, mein's Le - - - - bens Licht, mein's

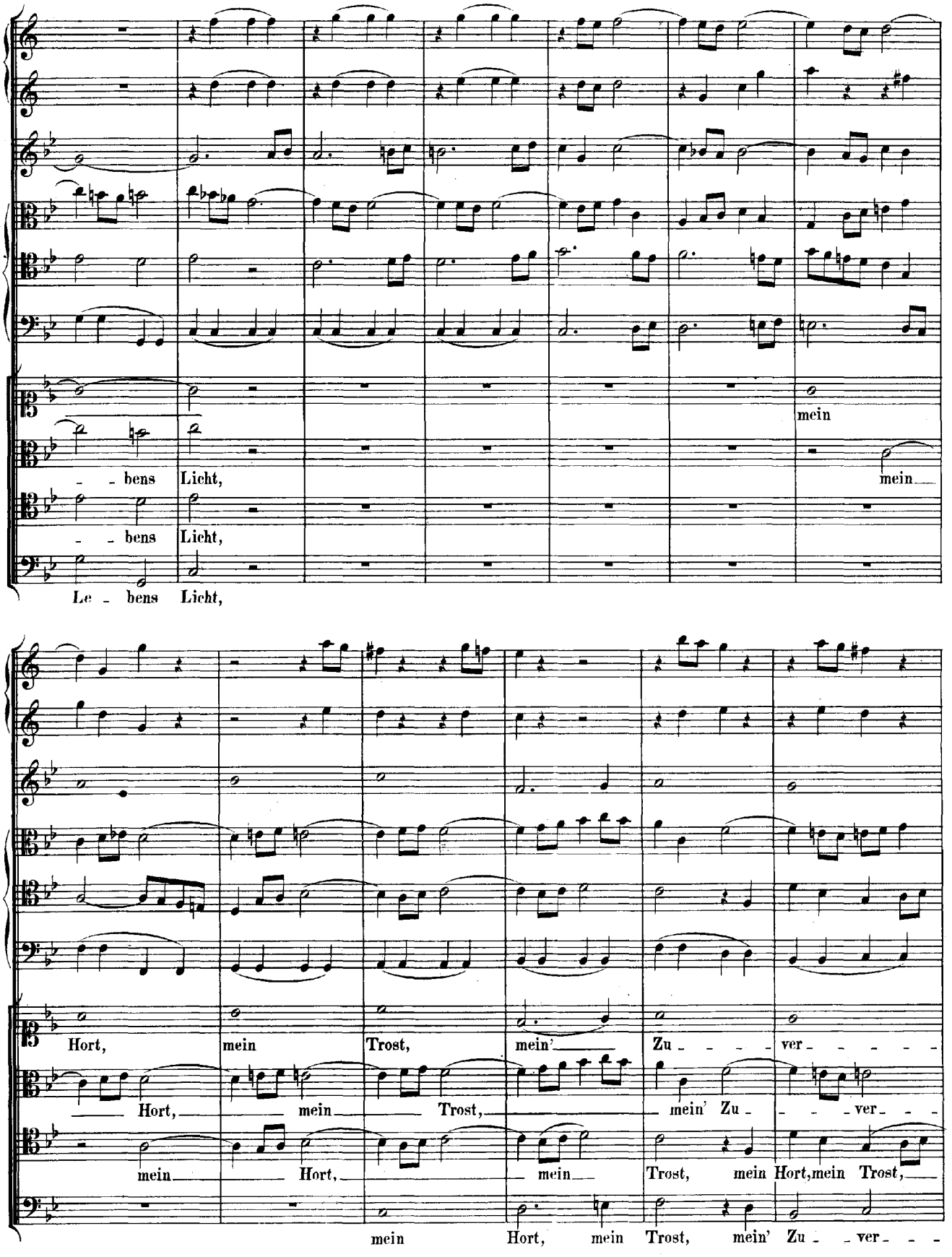
mein
- - bens Licht,
mein
- - bens Licht,
Le - bens Licht,
Hort, mein Trost, mein' Zu - - - - ver - - - - -
Hort, mein Trost, mein' Zu - - - ver - - -
mein Hort, mein Trost, mein Hort, mein Trost,
mein Hort, mein Trost, mein' Zu - ver - - -

sicht,

sicht, mein Hort, mein Trost, mein' Zu-ver-sicht,

mein Hort, mein' Zu-ver-sicht, auf

sicht, mein Hort, mein Trost, mein' Zu-ver-sicht,

auf Er-den

auf Er-den bin ich nur ein Gast, nur ein Gast, auf Er-

Er-den bin ich nur ein Gast, nur ein Gast, auf

auf Er-den

bin ich nur ein Gast,

den bin ich nur ein Gast, auf Er den bin ich nur ein Gast, bin

Er den bin ich nur ein Gast, ein Gast, auf Er den bin ich, bin

bin ich nur ein Gast, auf Er den bin ich nur ein Gast, bin ich

ich nur ein Gast,

ich nur ein Gast,

nur ein Gast,

und drückt mich sehr der Sün - den Last, der Sün -

und drückt mich sehr der Sün - den

und drückt mich

drückt mich sehr der Sün - den Last, und drückt mich

- - den Last, und drückt mich sehr der Sün - den Last, und drückt mich sehr der Sün -

Last, und drückt mich sehr der Sün - den Last, und drückt mich sehr der

sehr der Sün - - - den Last.

sehr der Sün - den Last, und drückt mich sehr der Sün - - - den

- - den Last, und drückt mich sehr der Sünden Last, der Sün -

Sün - - - den Last, und drückt mich sehr der Sün - - - - - - - den

Last, der Sün den Last.

- - - - - - - - den Last.

Last, der Sün - - den Last.
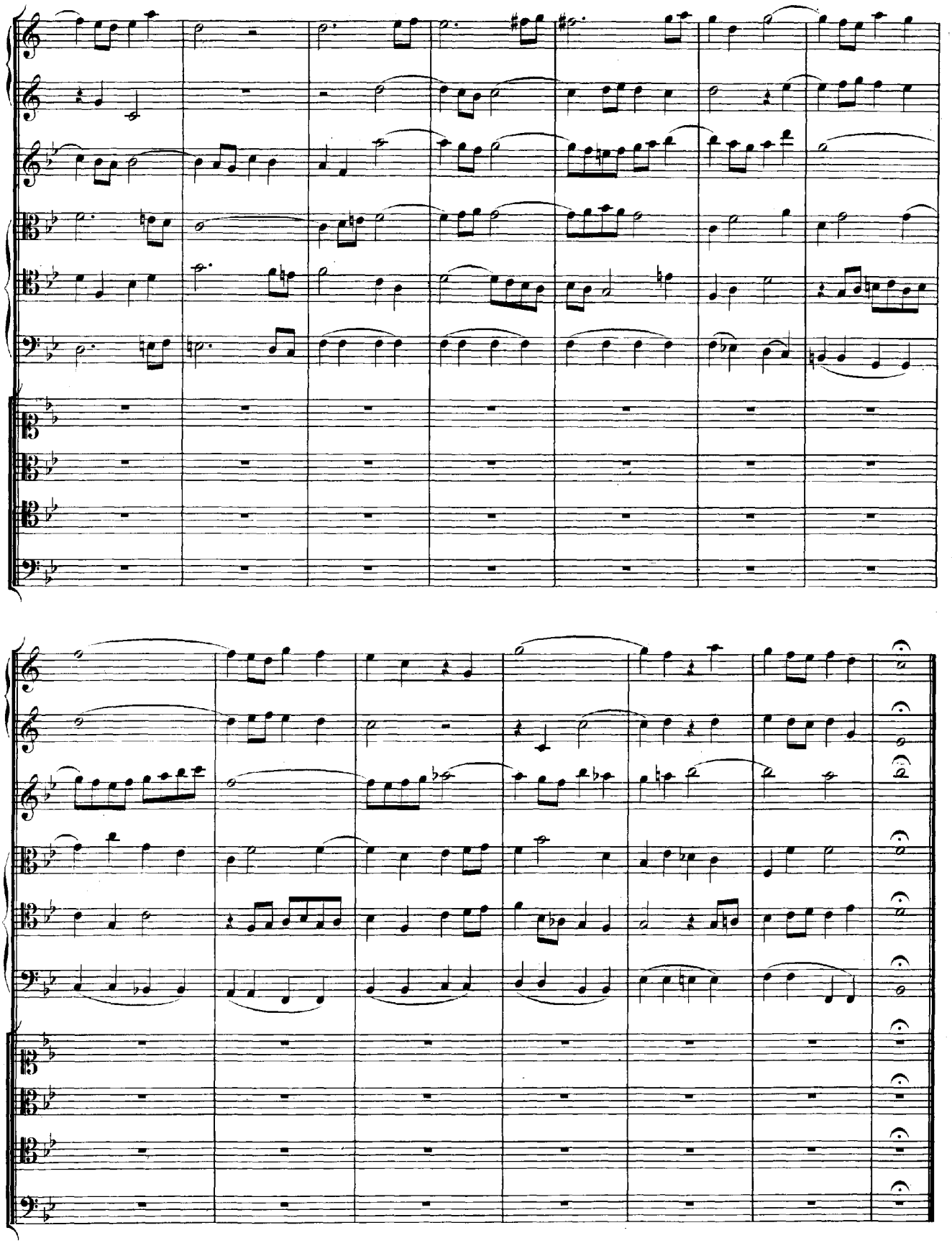
𝄋 *(Dal Segno ad libitum.)*