Cantate

Am fünfundzwanzigsten Sonntage nach Trinitatis

„Du Friedefürst, Herr Jesu Christ."

No. 116.

Dominica 25 post Trinitatis.

„Du Friedefürst, Herr Jesu Christ."

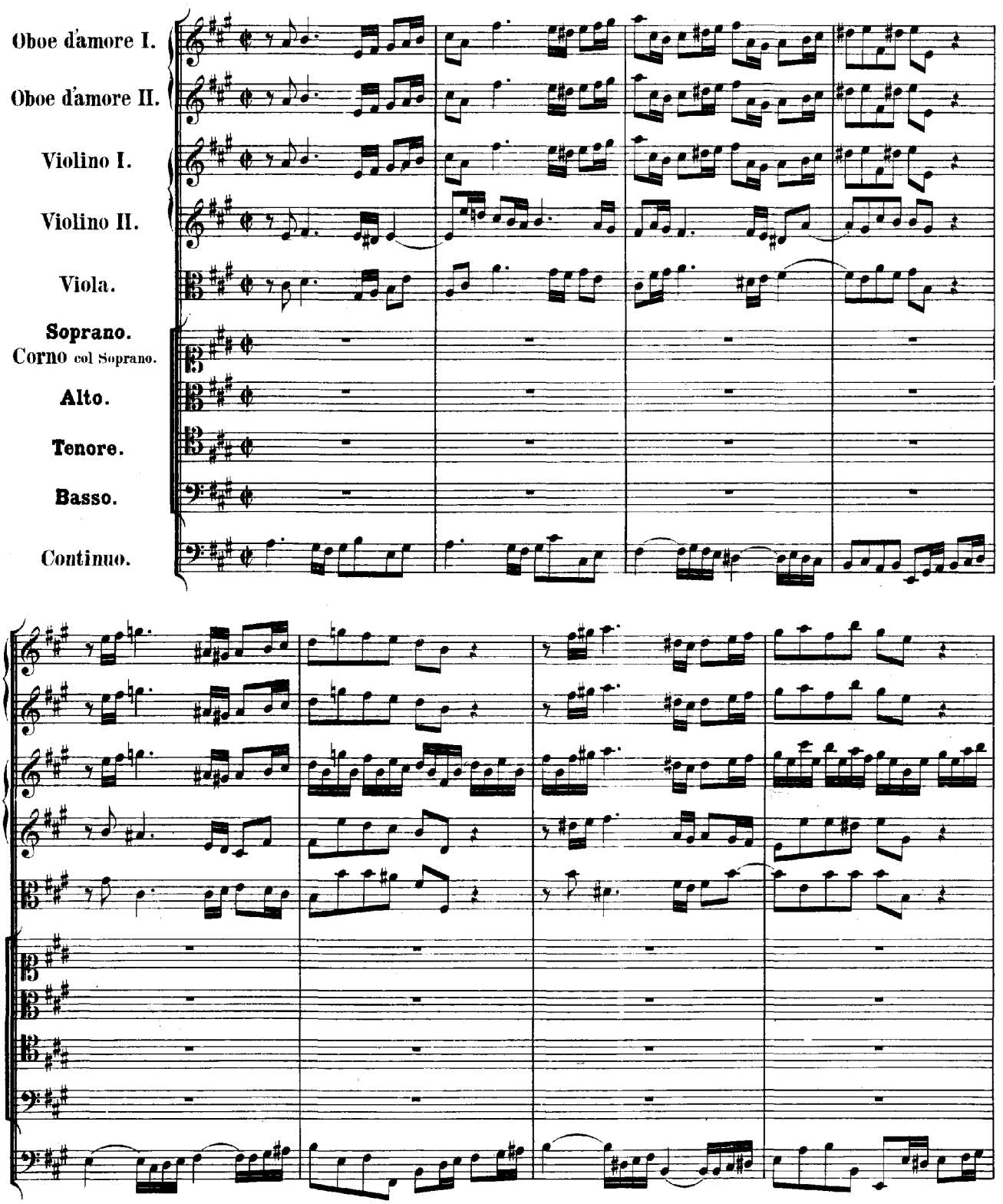

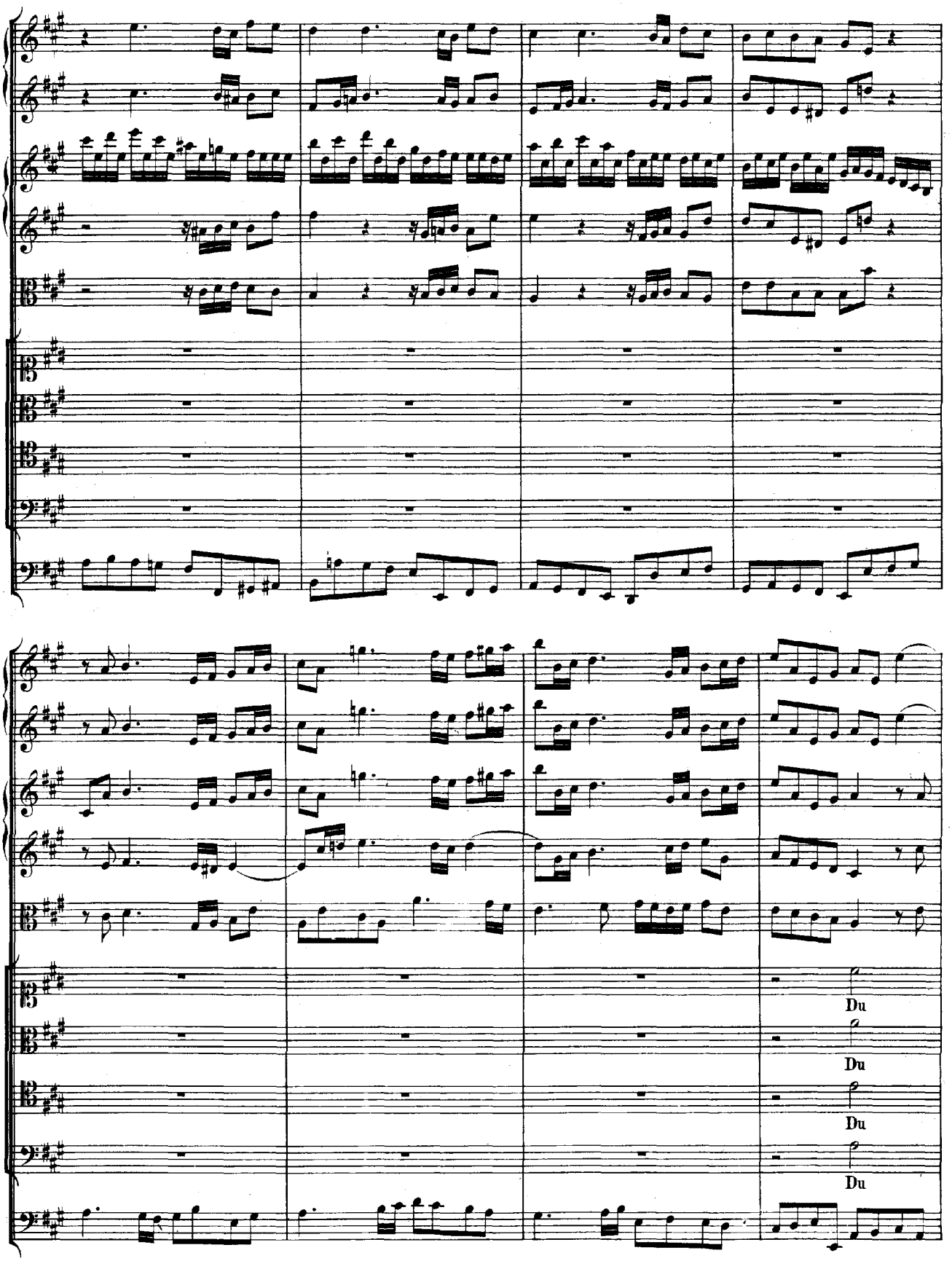
Du
Du
Du
Du

Frie - - de - - - fürst, Herr Je - - - su Christ,

Frie - - de - - - fürst, Herr Je - - - su Christ,

Frie - - de - - - fürst, Herr Je - - - su Christ,

Frie - - de - - - fürst, Herr Je - - - su Christ,

wahr'r

wahr'r

wahr'r

wahr'r

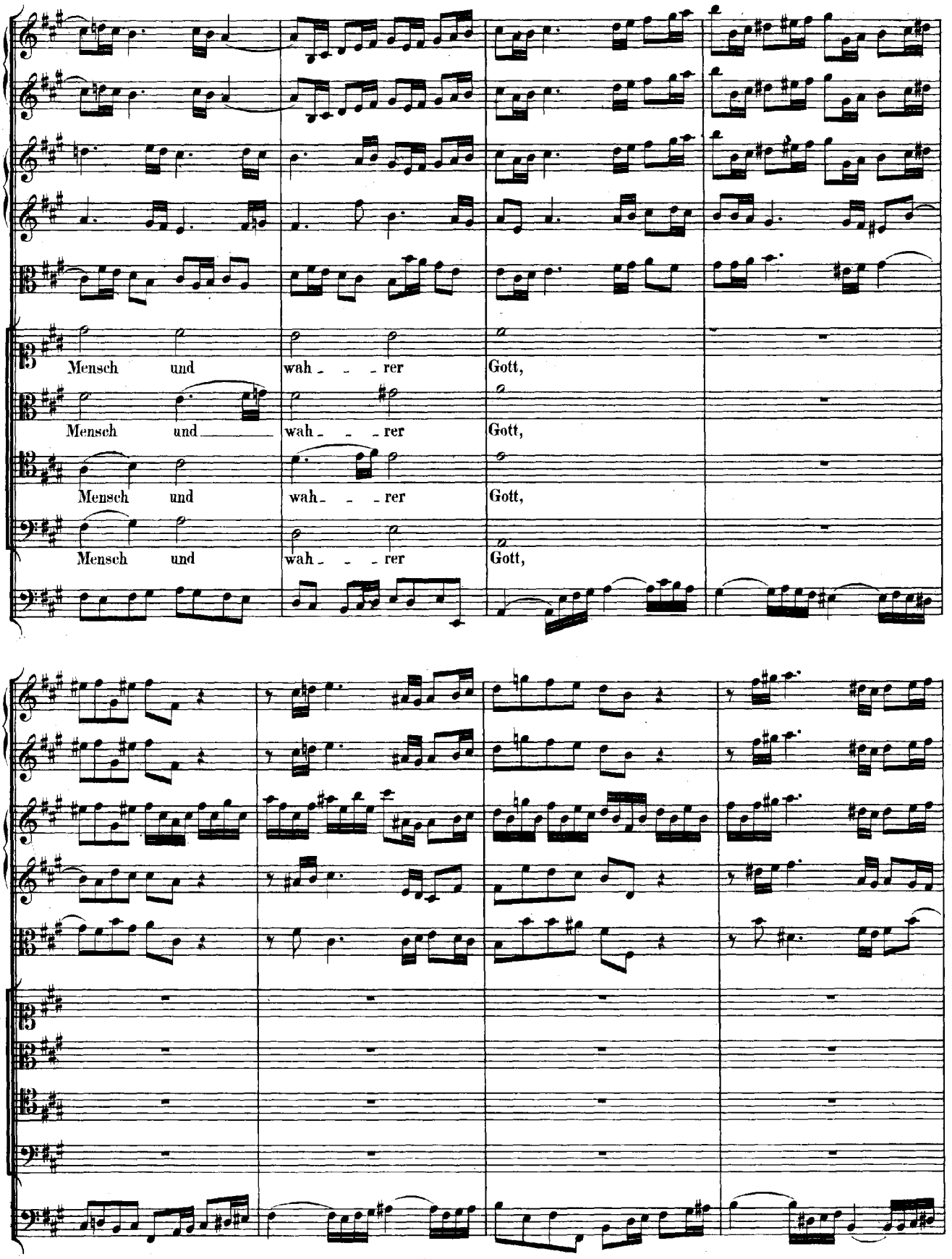
Mensch und wah - - - rer Gott,
Mensch und wah - - - rer Gott,
Mensch und wah - - - rer Gott,
Mensch und wah - - - rer Gott,

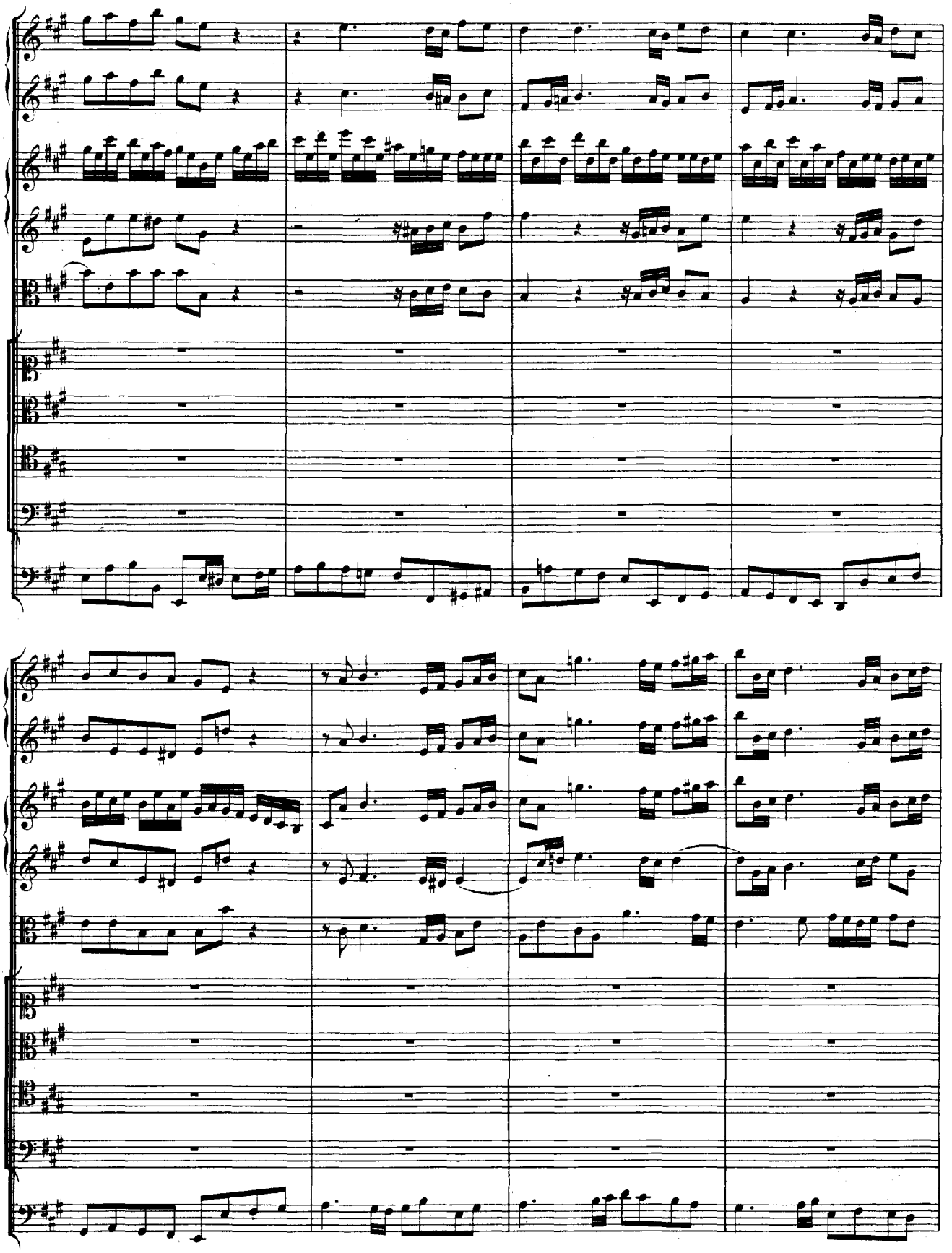

ein star - - - - - ker Noth - hel - fer du bist, ein star - - - - - ker Noth -

ein star - - - - - ker Noth - hel - fer du bist, ein star - -

ein star - - - ker Noth - - - hel - - -

ein star - - - - - ker Noth - hel - fer du bist, ein star - - - - - ker, ein

hel - fer du bist, ein starker Noth - hel - fer, ein star - - - - - - - - - - - - - - -

- - - - - ker Noth - hel - fer du bist, ein star - - - - - - - - - - - - -

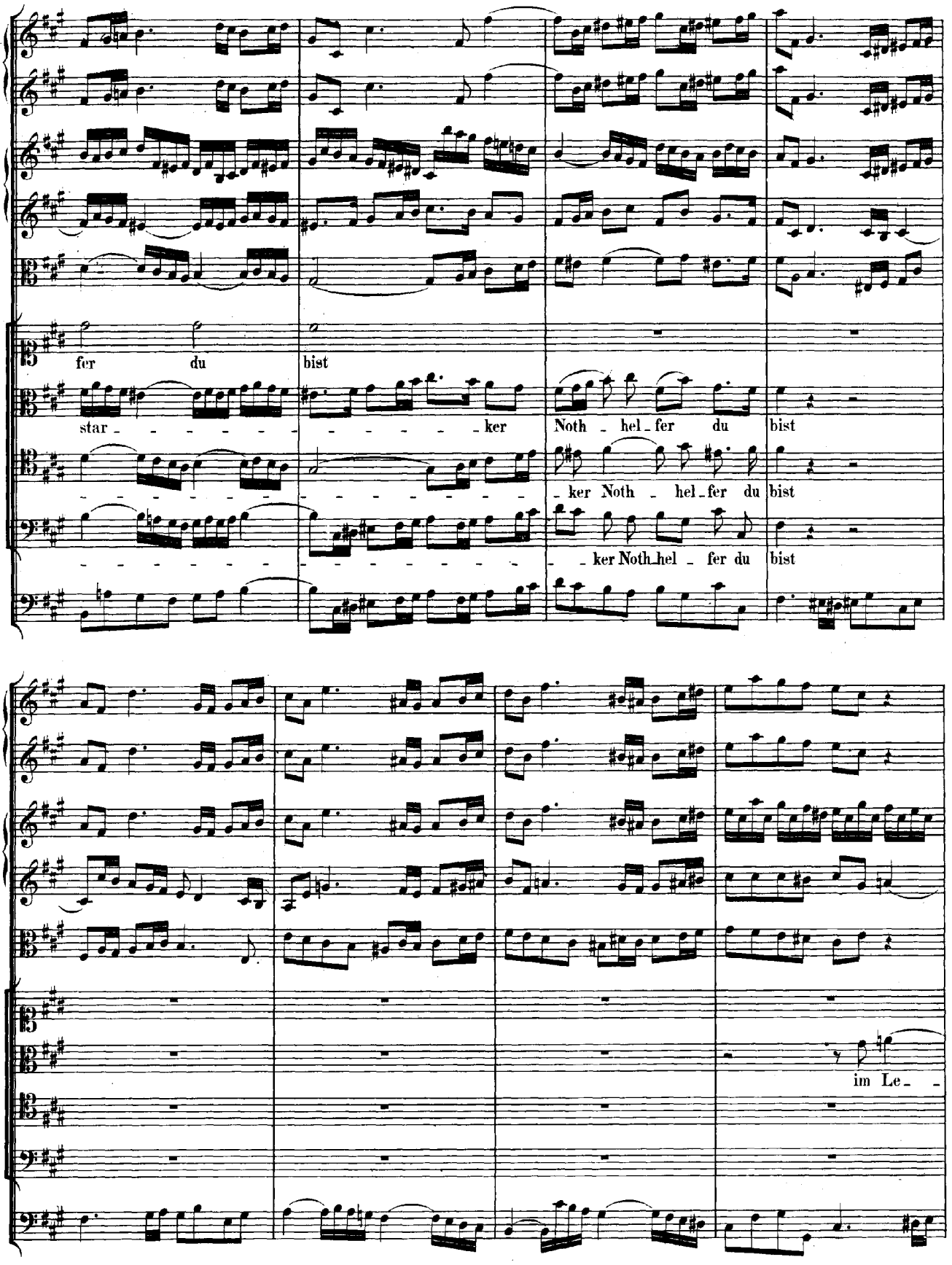
fer du bist
star - - - - - - - - - - - - - - - ker Noth - hel - fer du bist
- - - - - - - - - - - - - - - -

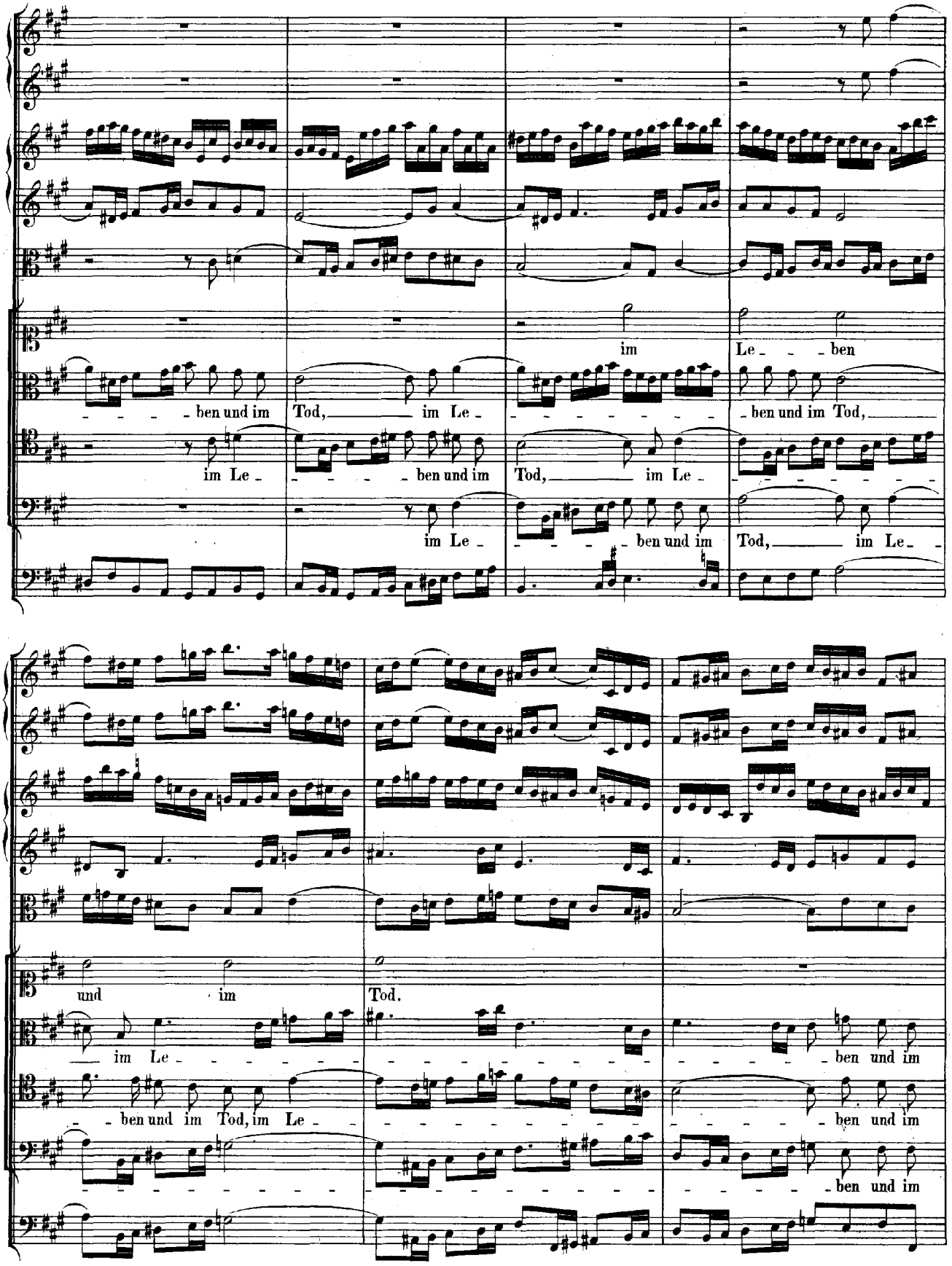
im Le - - - ben
- - - - ben und im Tod, im Le - - - - - - - - ben und im Tod,
im Le - - - - ben und im Tod, im Le - - - - - - -
im Le - - - - ben und im Tod, im Le - -
und im Tod.
im Le - - - - - - - - - - - - - - - - - - ben und im
- ben und im Tod, im Le - - - - - - - - - - - - - - - - - - ben und im
- - - - - - - - - - - - - - - - - - -

Tod.

Tod.

Tod.

Drum wir al - - -

Drum wir allein im Namen

Drum wir allein im Namen

Drum wir allein im Namen

lein im Na - - - men dein

dein, drum wir allein im Namen dein, im Namen dein

dein, drum wir allein im Namen dein

dein, drum wir allein im Namen dein, im Namen dein

zu

zu

zu

zu

dei - - - nem Va - - - - - - - - ter schrei - - - - - -

dei - - - - nem Va - - - - - - - - ter schrei - - - - - -

dei - - - - nem Va - - - - - - - - ter schrei - - - - -

dei - - - nem Va - - - - - - - - ter schrei - - - - - -

en.

en.

en.

en.

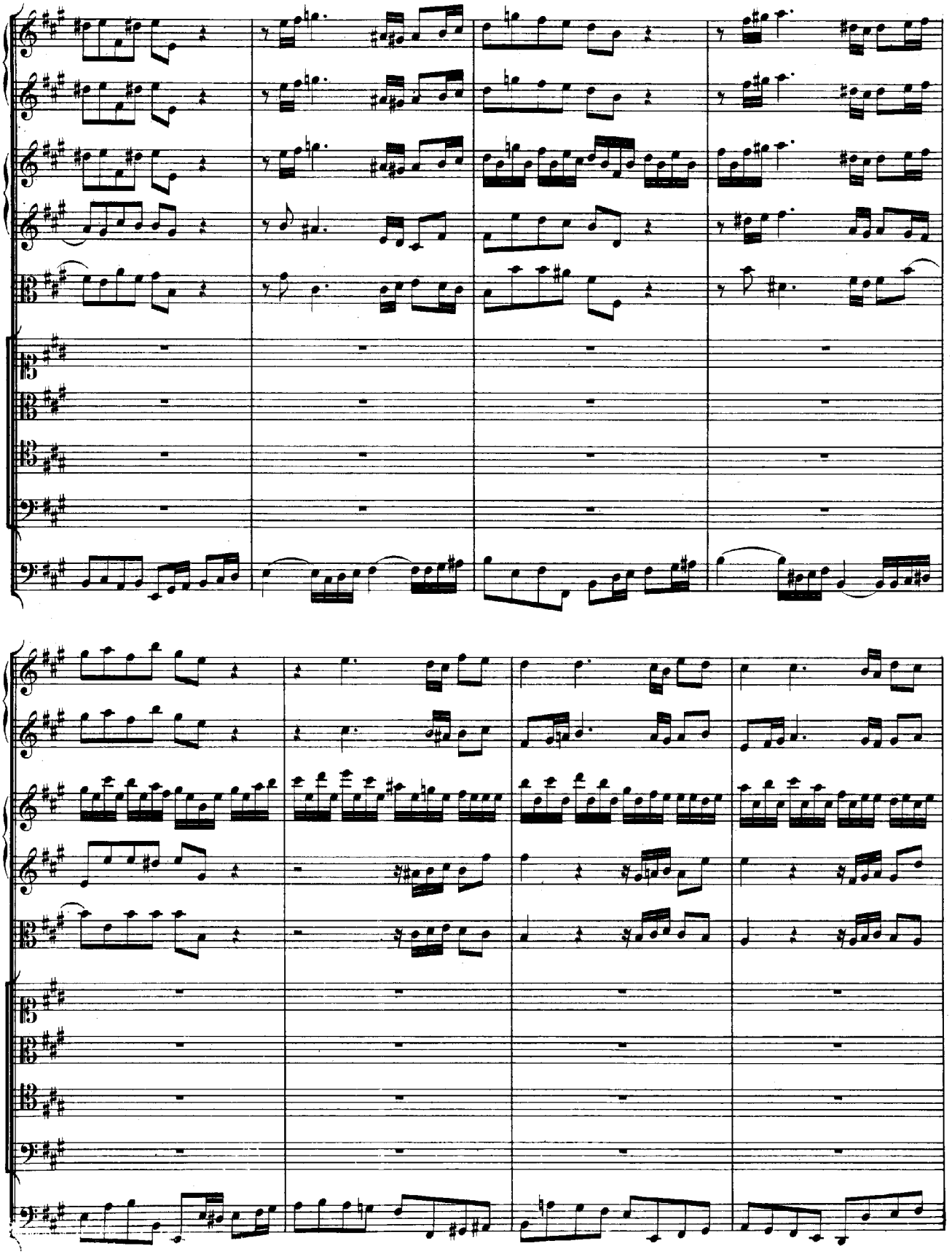

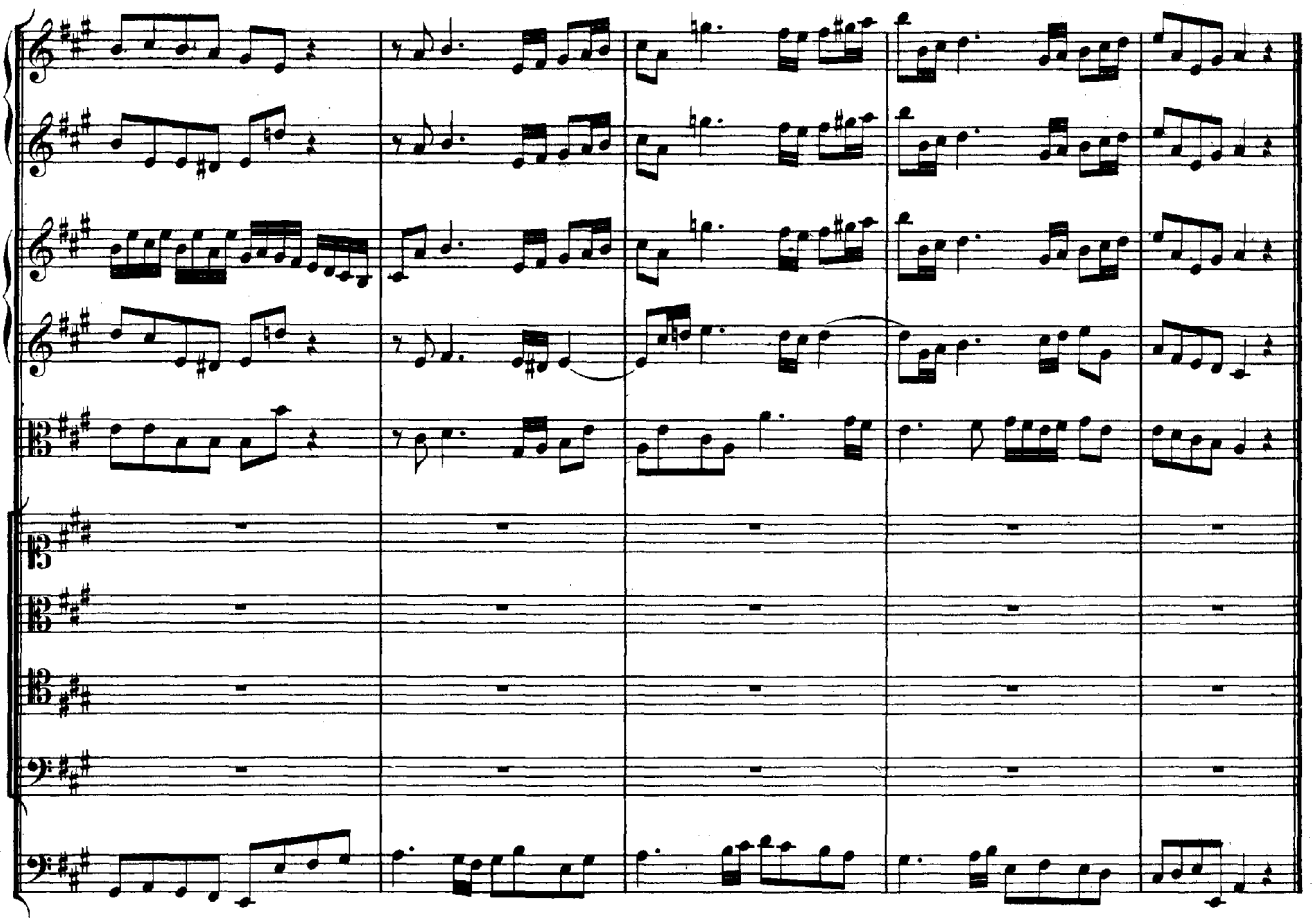

ARIE.

Oboe d'amore Solo.

Alto.

Continuo.

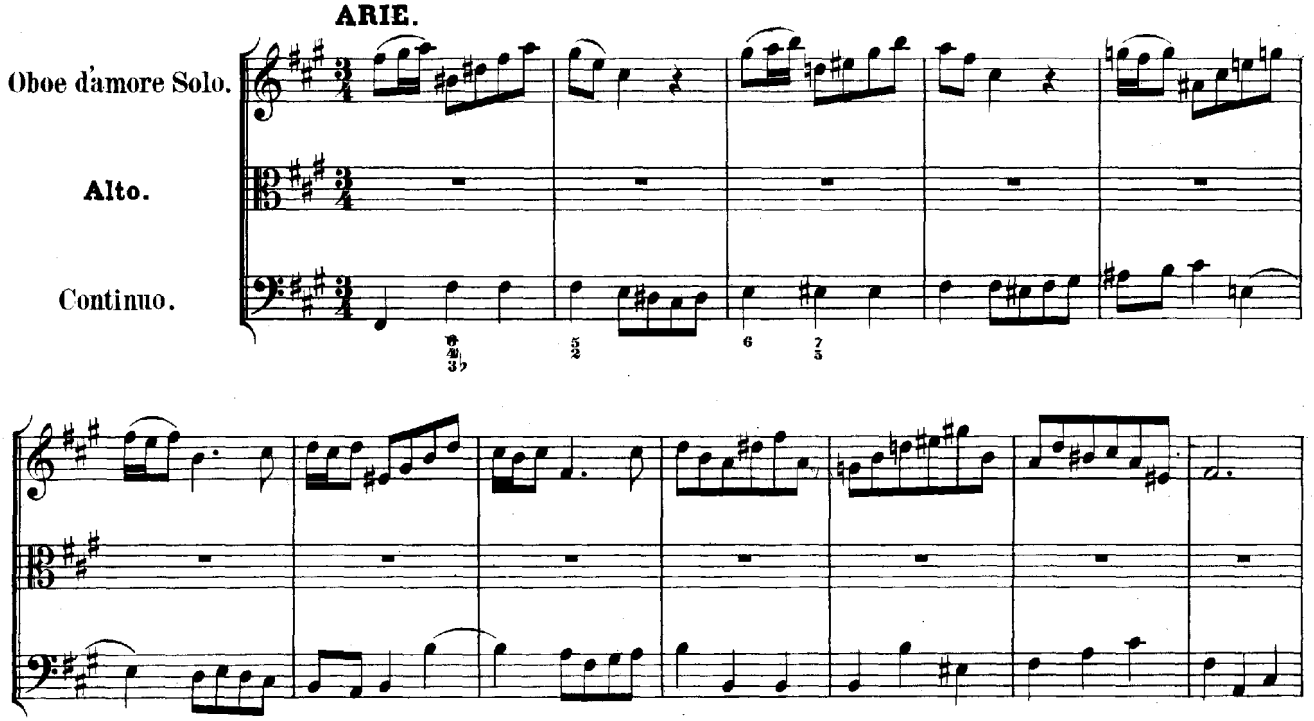

Ach, ach, ach, un - aus - sprechlich,

ach, un - aus - sprech - lich ist die Noth und des erzürnten Richters Dräu - en,

ach, un - aus - sprechlich, ach, un - aus - sprechlich, un - aus - sprechlich ist die

Noth, un - aussprechlich ist die Noth und des er - zürn - - - - - - ten Richters Dräu -

en! Kaum, dass wir noch in dieser

Angst, wie du, o Je_su, selbst ver_langst, zu

Gott in deinem Na_ _men schrei_ _en!

Ach, un_aus_sprech_lich, ach, un_aus_sprech_lich, ach, un_aus_

sprechlich ist die Noth und des erzürn_ten Richters Dräu_ _en,

ach, un_aus_sprechlich, ach, un_aus_sprechlich, un_aus_sprechlich ist die

Noth, un_aus_sprechlich ist die Noth und des er_zürn_ten Richters Dräu_en!

RECITATIV.

Tenore.

Continuo.

Ge_den_ke doch, o Je_su, dass du noch ein Fürst des Friedens heissest; aus Lie_be woll_test du dein Wort uns senden, will sich dein Herz auf einmal von uns wenden, der du so grosse Hül_fe sonst be_weisest?

ARIE. Terzett.

Soprano.
Tenore.
Basso.
Continuo.

Ach, wir be_ken_nen un_sre Schuld und bit_ten nichts

Ach, wir be_ken_nen un_sre Schuld und bit_ten nichts als um Ge_duld, um Ge_

Ach, wir be_ken_nen un_sre Schuld und bit_ten nichts als um Ge_duld,

als um Geduld, um Ge_duld, ach, wir be_ken_nen un_sre Schuld

duld, ach, wir be_ken_nen un_sre Schuld und bit_ten nichts als um Ge_duld,

um Ge_duld, ach, wir be_ken_nen un_sre Schuld und bit_ten nichts

und bitten nichts als um Ge_duld, um Ge_duld, um Ge_duld,

um Ge_duld, um Ge_duld, um Ge_duld,

als um Geduld, und bitten nichts als um Ge_duld, und bitten nichts als um Geduld, ach, wir be_ken_

ach, wir be_ken_nen unsre Schuld und bitten nichts als um Ge_duld,

ach, wir be_ken_nen unsre Schuld und bitten nichts als um Geduld, ach, wir be_ken_

_nen unsre Schuld und bitten nichts als um Geduld, und bitten nichts als um Ge_duld, um Ge_

um Ge_duld, um Ge_duld und um dein un_ermesslich Lie_

_nen unsre Schuld und bitten nichts als um Geduld, um Ge_duld und um dein un_ermesslich

duld, um Ge_duld, um Ge_duld und um dein un_ermesslich

_ben, um dein un_er_messlich Lie_ben.

Lie_ben, dein un_er_messlich Lie_ben.

Lie_ben, dein un_er_messlich Lie_ben.

Es brach ja dein er_bar_mend Herz,

Es brach ja dein er_bar_mend Herz,

Es brach ja dein er_bar_mend Herz, dein er_bar_mend

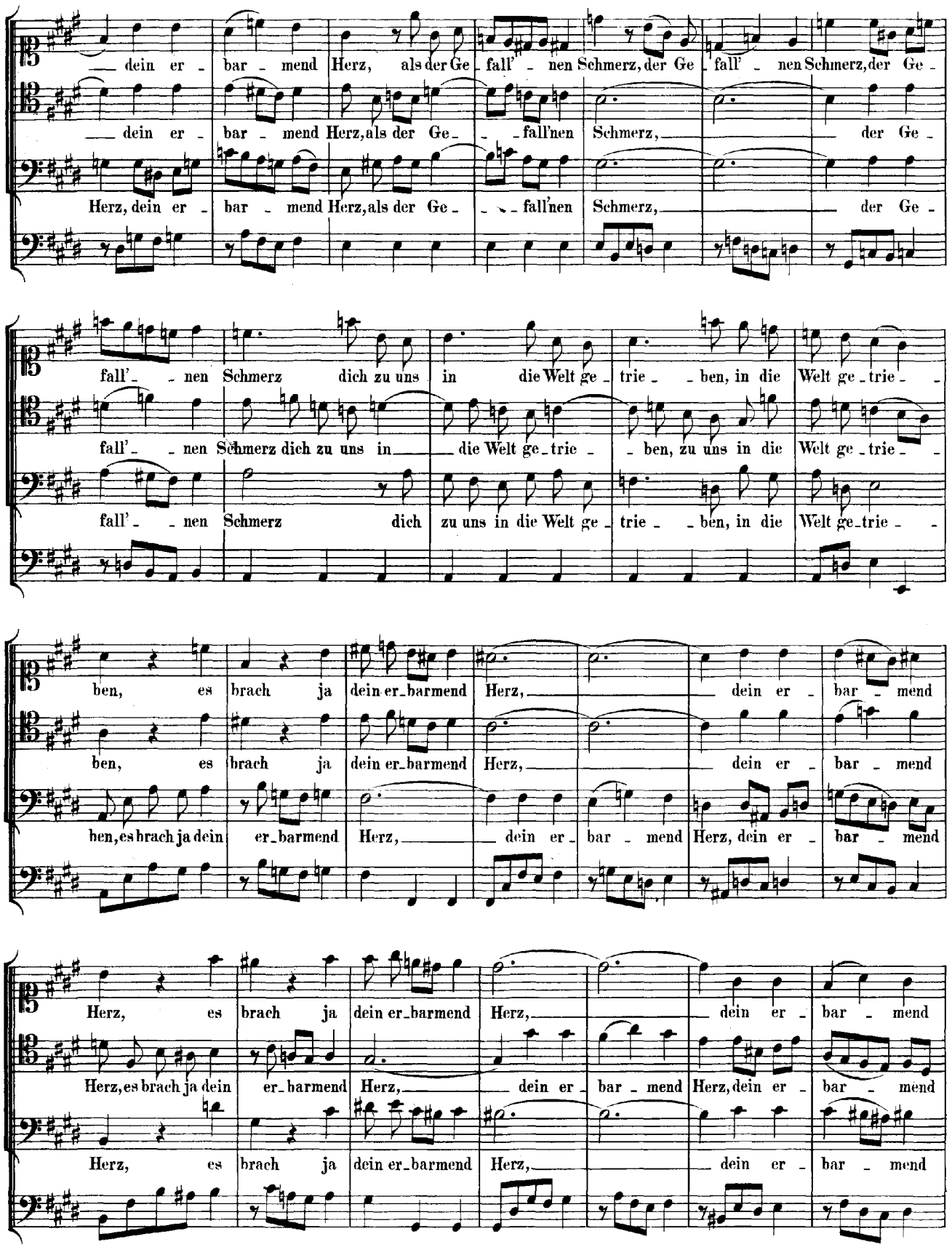
dein er - bar - mend Herz, als der Ge - fall' - nen Schmerz, der Ge - fall' - nen Schmerz, der Ge -
dein er - bar - mend Herz, als der Ge - - fall'nen Schmerz, der Ge -
Herz, dein er - bar - mend Herz, als der Ge - - fall'nen Schmerz, der Ge -
fall' - - nen Schmerz dich zu uns in die Welt ge - trie - - ben, in die Welt ge - trie - -
fall' - - nen Schmerz dich zu uns in die Welt ge - trie - - ben, zu uns in die Welt ge - trie - -
fall' - - nen Schmerz dich zu uns in die Welt ge - trie - - ben, in die Welt ge - trie - -
ben, es brach ja dein er - barmend Herz, dein er - bar - mend
ben, es brach ja dein er - barmend Herz, dein er - bar - mend
ben, es brach ja dein er - barmend Herz, dein er - bar - mend Herz, dein er - bar - mend
Herz, es brach ja dein er - barmend Herz, dein er - bar - mend
Herz, es brach ja dein er - barmend Herz, dein er - bar - mend Herz, dein er - bar - mend
Herz, es brach ja dein er - barmend Herz, dein er - bar - mend

Herz, als der Ge_fall' _ _ _ _ _ _ _ _ nen Schmerz, der Ge_

Herz, als der Ge_fall' _ _ _ _ _ _ _ _ nen Schmerz, der Ge_

Herz, als der Ge_ fall' _ _ _ _ _ _ _ _ nen Schmerz, der Ge_

fall' _ _ _ _ nen Schmerz dich zu uns in die Welt ge_ trie _ ben, in die Welt ge_trie_

fall' _ _ _ nen Schmerz dich zu uns in die Welt ge_ trie _ ben, in die Welt ge_trie_

fall' _ _ _ nen Schmerz dich zu uns in die Welt ge_trie _ _ ben, zu uns in die Welt ge_trie_

ben.

ben.

ben.

Ach, wir be_ken_ _nen un_sre Schuld und bit_ten nichts

Ach, wir be_ken _ nen un_sre Schuld und bit_ten nichts als um Ge_duld, um Ge_

Ach, wir be_ken _ nen un_sre Schuld und bit_ten nichts als um Ge_duld,

als um Geduld, um Ge - duld, ach, wir be - ken - - nen un - sre Schuld

duld, ach, wir be - ken - - nen un - sre Schuld und bit - ten nichts als um Ge - duld,

um Ge - duld, ach, wir be - ken - - nen un - sre Schuld und bit - ten nichts

und bitten nichts als um Ge - duld, um Ge - duld, um Ge - duld,

um Ge - duld, um Ge - duld, um Ge - duld,

als um Geduld, und bitten nichts als um Ge - duld, und bitten nichts als um Geduld, ach, wir be - ken -

ach, wir be - ken - nen unsre Schuld und bitten nichts als um Ge - duld,

ach, wir be - ken - nen unsre Schuld und bitten nichts als um Geduld, ach, wir be - ken -

- nen unsre Schuld und bitten nichts als um Geduld, und bitten nichts als um Ge - duld, um Ge -

um Ge - duld, um Ge - duld und um dein un - - ermesslich Lie -

- nen unsre Schuld und bitten nichts als um Geduld, um Ge - duld und um dein un - - ermesslich

duld, um Ge - duld, um Ge - duld und um dein un - ermesslich

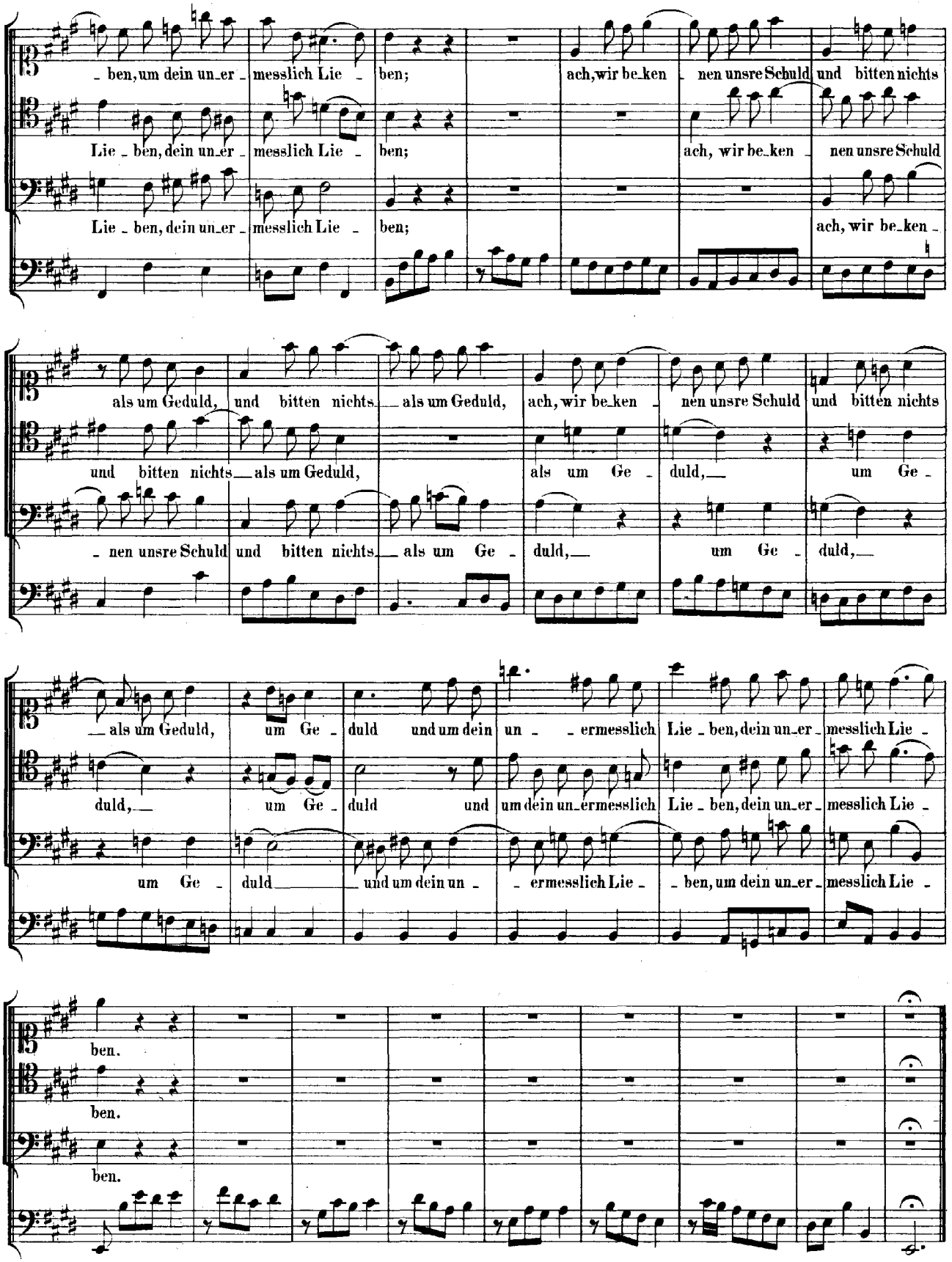
ben, um dein un_er_ messlich Lie_ ben; ach, wir be_ken_ nen unsre Schuld und bitten nichts
Lie_ben, dein un_er_ messlich Lie_ ben; ach, wir be_ken_ nen unsre Schuld
Lie_ben, dein un_er_ messlich Lie_ ben; ach, wir be_ken_
als um Geduld, und bitten nichts als um Geduld, ach, wir be_ken_ nen unsre Schuld und bitten nichts
und bitten nichts als um Geduld, als um Ge_ duld, um Ge_
nen unsre Schuld und bitten nichts als um Ge duld, um Ge_ duld,
als um Geduld, um Ge_ duld und um dein un_ ermesslich Lie_ben, dein un_er_ messlich Lie_
duld, um Ge_ duld und um dein un_ermesslich Lie_ben, dein un_er_ messlich Lie_
um Ge_ duld und um dein un_ ermesslich Lie_ ben, um dein un_er_ messlich Lie_
ben.
ben.
ben.

RECITATIV.

Violino I.
Violino II.
Viola.
Alto.
Continuo.

Ach, lass' uns durch die schar_fen Ru_then nicht all_zu hef_tig blu_ten! O Gott, der du ein Gott der Ordnung bist, du weisst, was bei der Fein_de Grimm vor Grausamkeit und Un_recht ist. Wohl_an, so stre_cke dei_ne Hand auf ein erschreckt ge_plag_tes Land, die kann der Feinde Macht be_zwingen und uns bestän_dig Frie_de bringen.

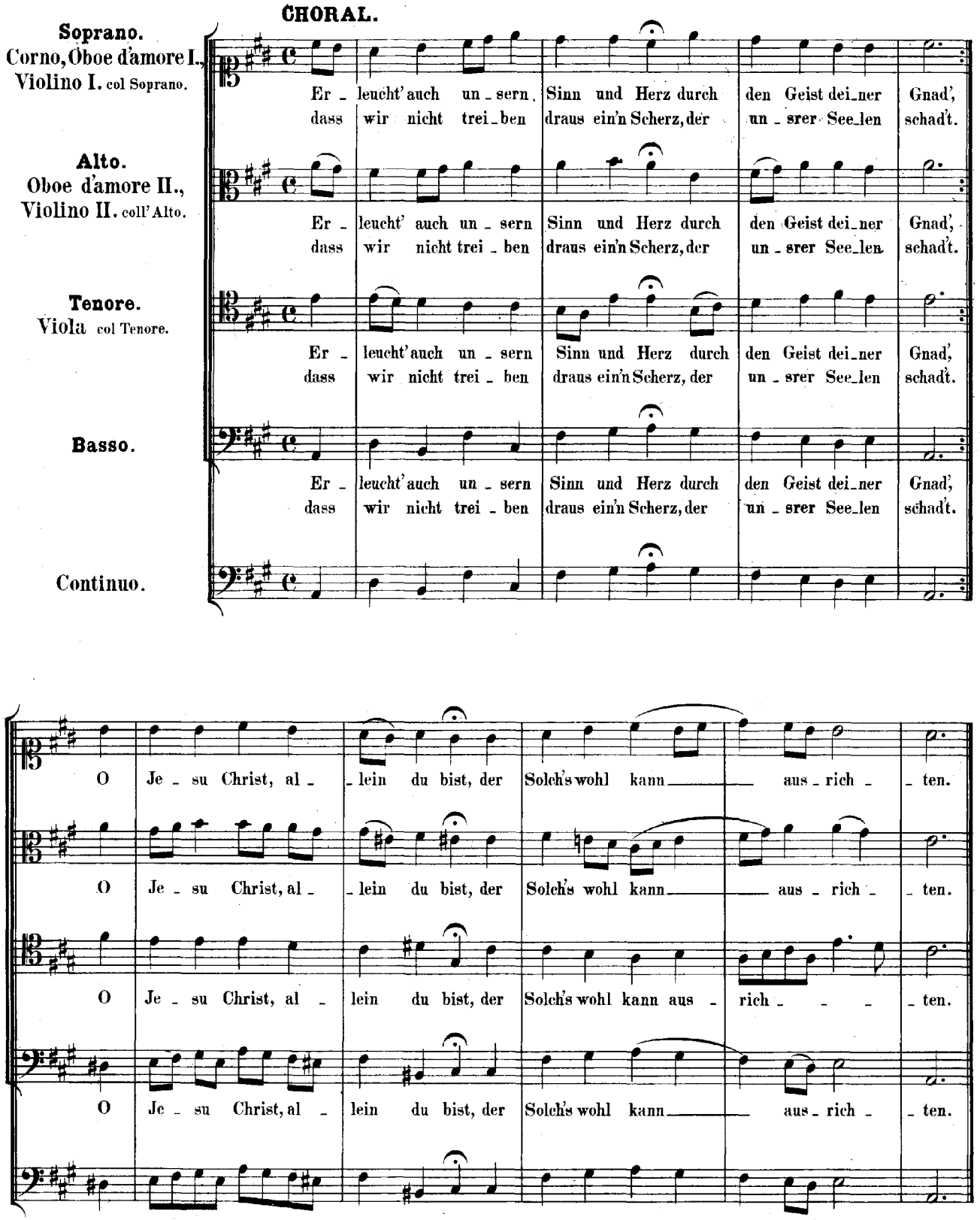
CHORAL.
Soprano.
Corno, Oboe d'amore I., Violino I. col Soprano.
Er - leucht' auch un - sern Sinn und Herz durch den Geist dei - ner Gnad',
dass wir nicht trei - ben draus ein'n Scherz, der un - srer See - len schad't.
Alto.
Oboe d'amore II., Violino II. coll' Alto.
Er - leucht' auch un - sern Sinn und Herz durch den Geist dei - ner Gnad',
dass wir nicht trei - ben draus ein'n Scherz, der un - srer See - len schad't.
Tenore.
Viola col Tenore.
Er - leucht' auch un - sern Sinn und Herz durch den Geist dei - ner Gnad',
dass wir nicht trei - ben draus ein'n Scherz, der un - srer See - len schad't.
Basso.
Er - leucht' auch un - sern Sinn und Herz durch den Geist dei - ner Gnad',
dass wir nicht trei - ben draus ein'n Scherz, der un - srer See - len schad't.
Continuo.
O Je - su Christ, al - lein du bist, der Solch's wohl kann aus - rich - ten.
O Je - su Christ, al - lein du bist, der Solch's wohl kann aus - rich - ten.
O Je - su Christ, al - lein du bist, der Solch's wohl kann aus - rich - ten.
O Je - su Christ, al - lein du bist, der Solch's wohl kann aus - rich - ten.