Cantate

Am Feste der Verkündigung Christi

„Jesu, nun sei gepreiset."

Nº 41.

Festo Circumcisionis Christi.

„Jesu, nun sei gepreiset."

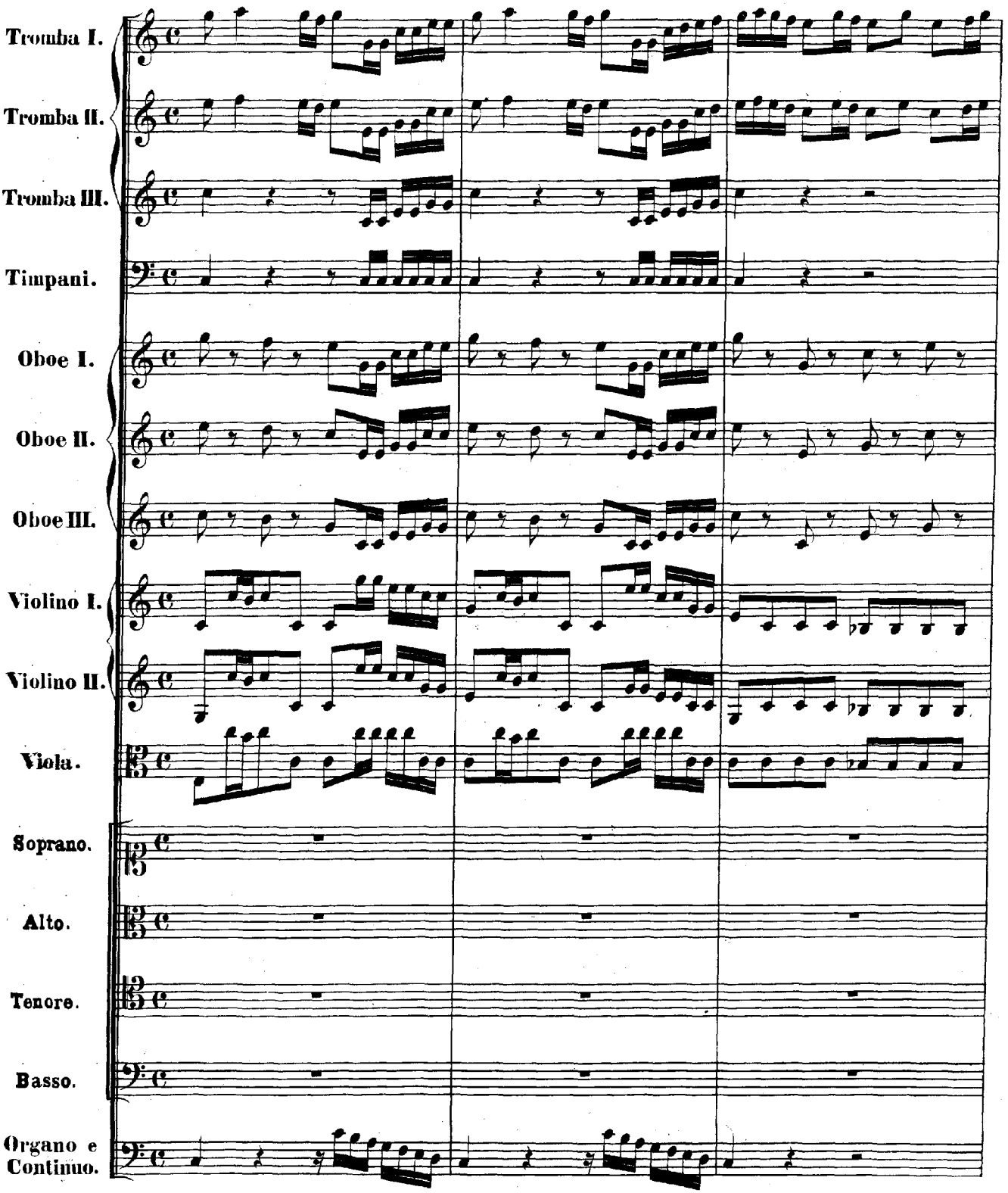

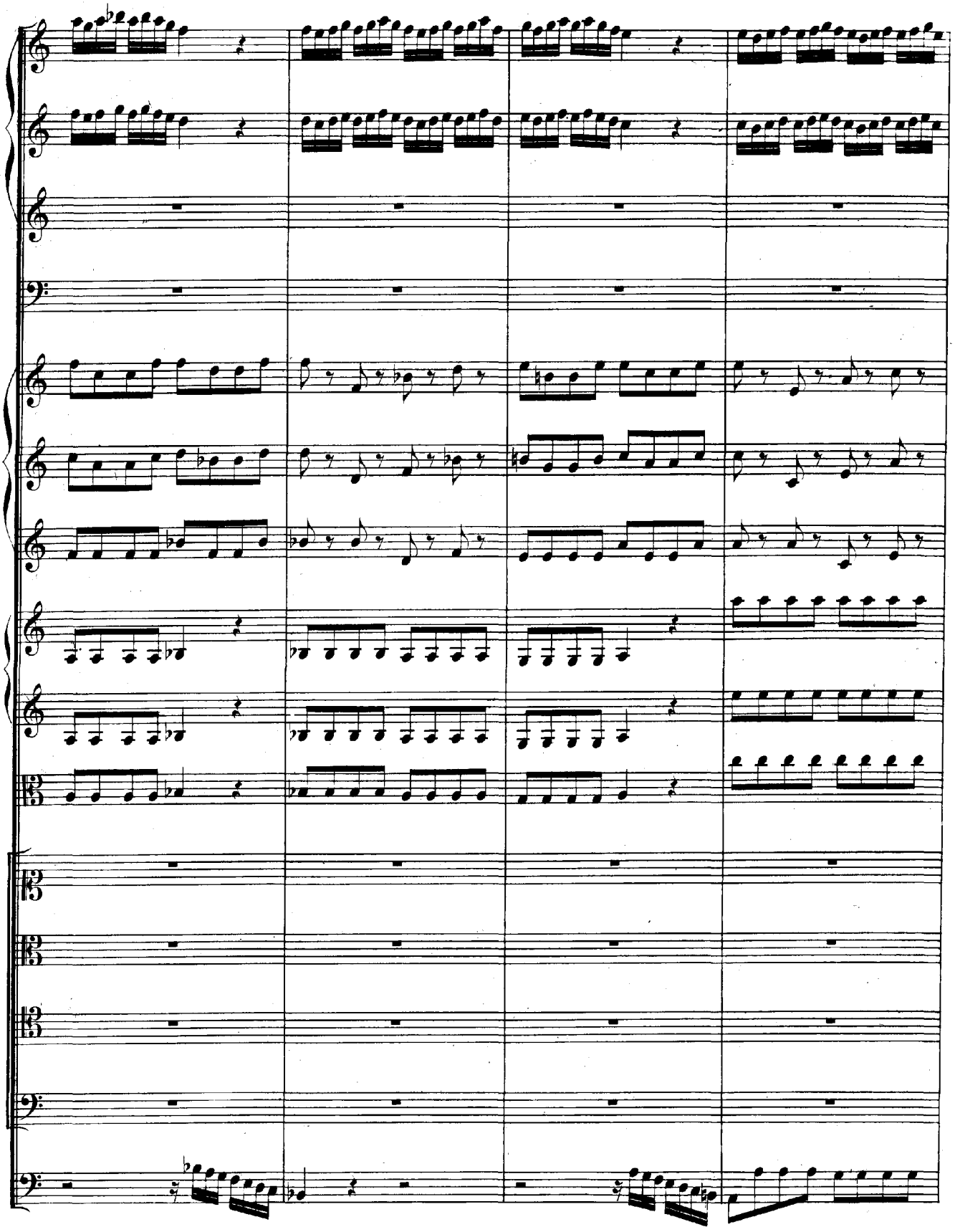

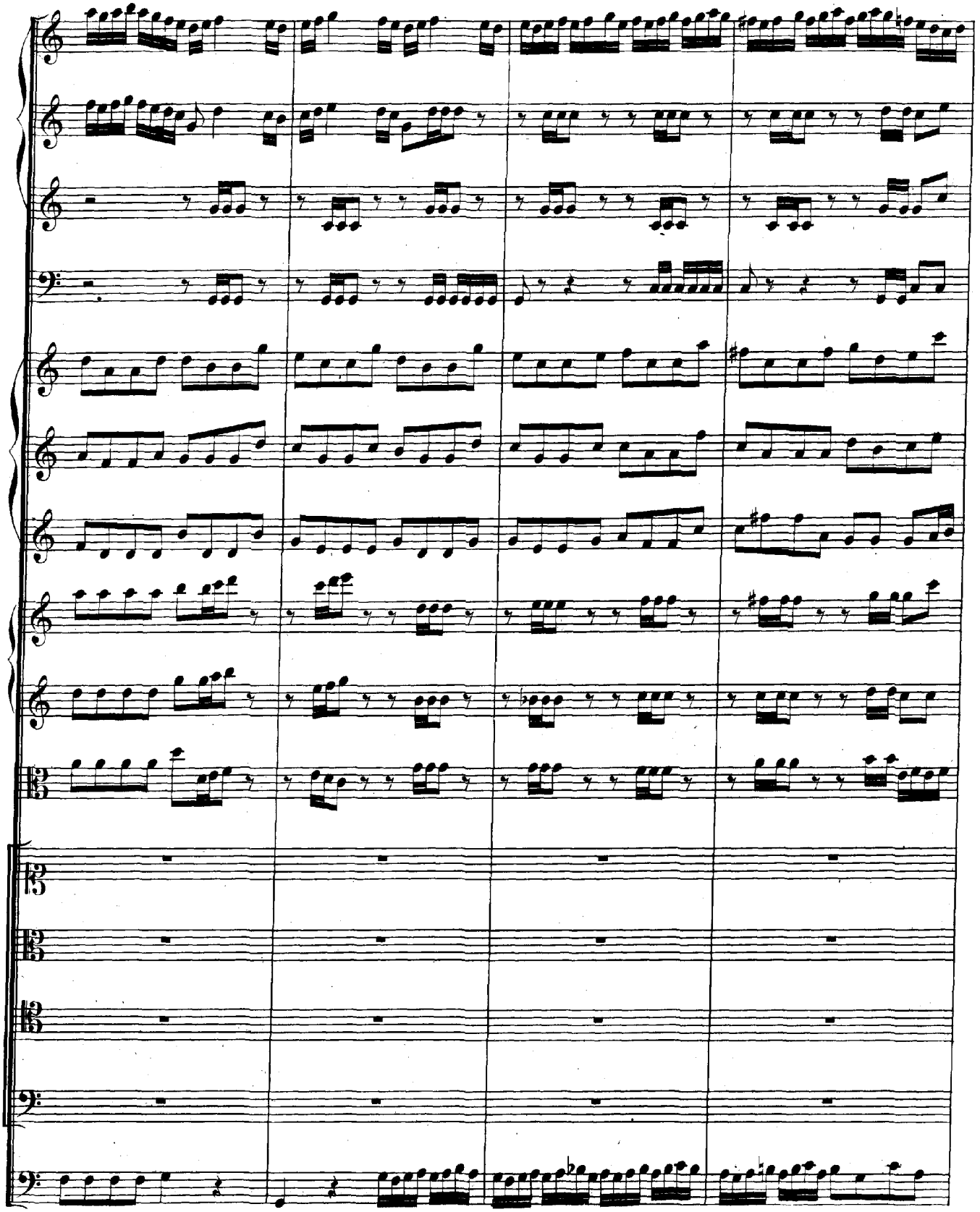

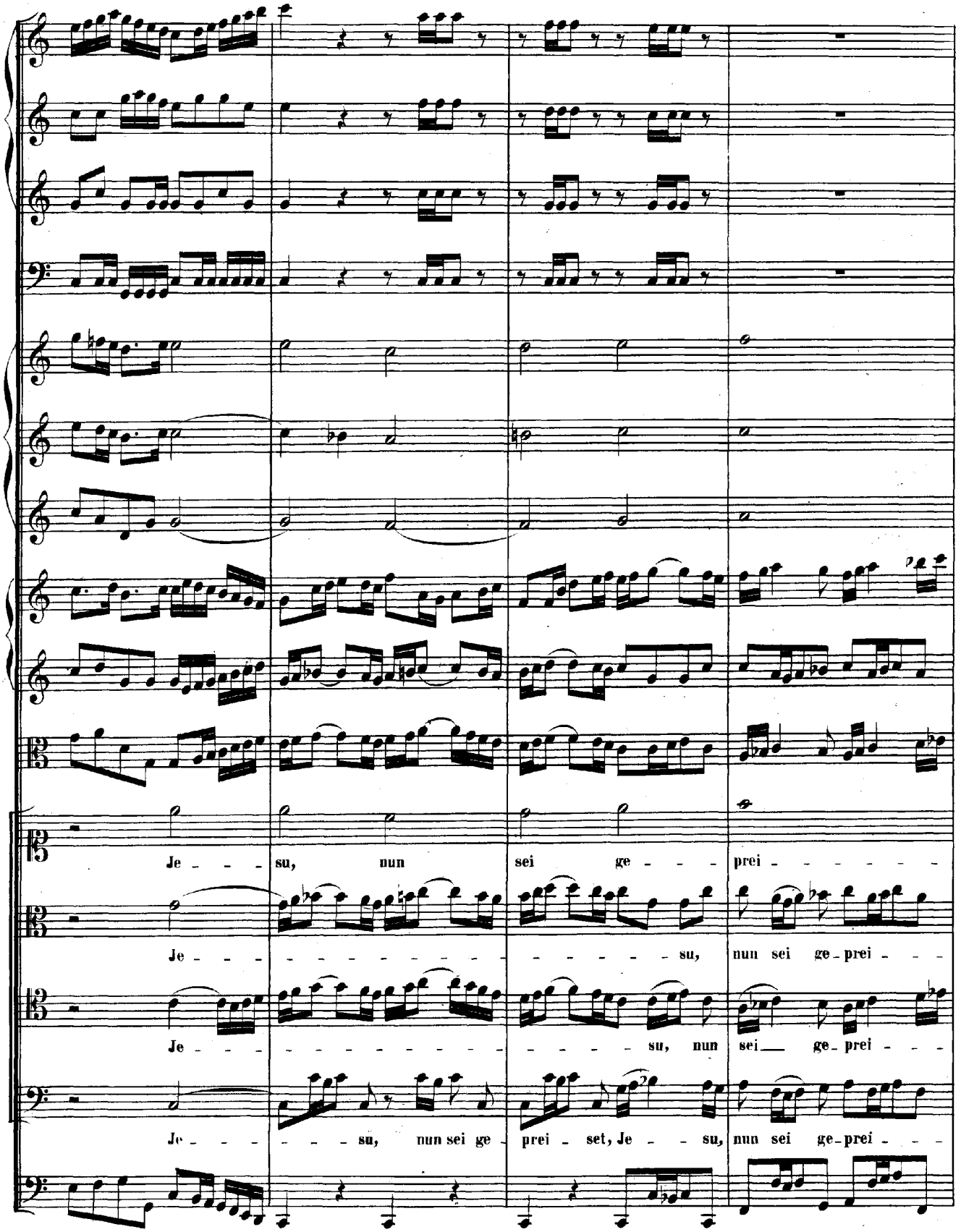
Je - - - su, nun sei ge - - - prei - - - - - -
Je - - - - - - - - - - - - - - - - su, nun sei ge-prei - - -
Je - - - - - - - - - - - - - - - - su, nun sei ge-prei - - -
Je - - - - - su, nun sei ge - prei - set, Je - - su, nun sei ge-prei - - -

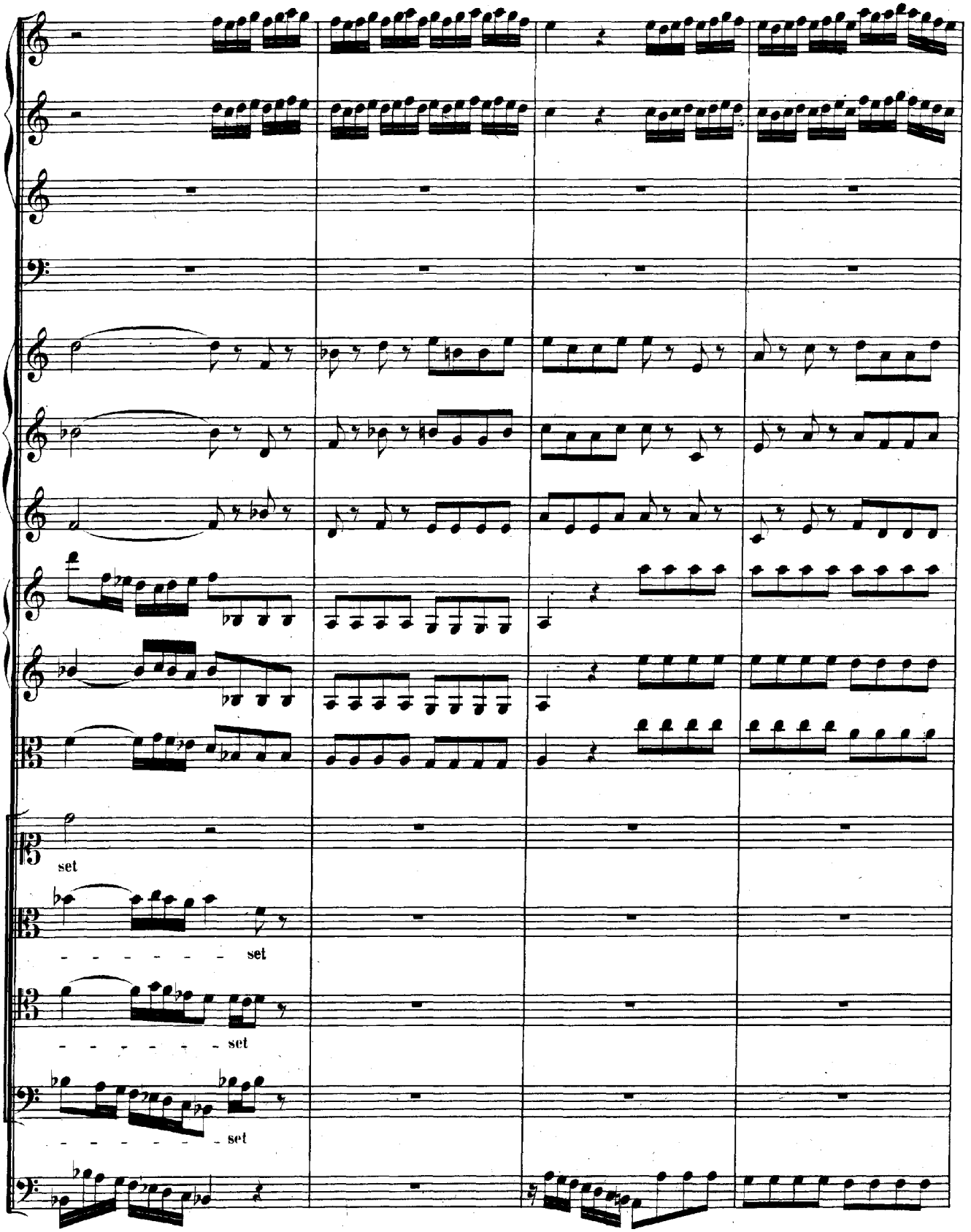
set
set
set
set

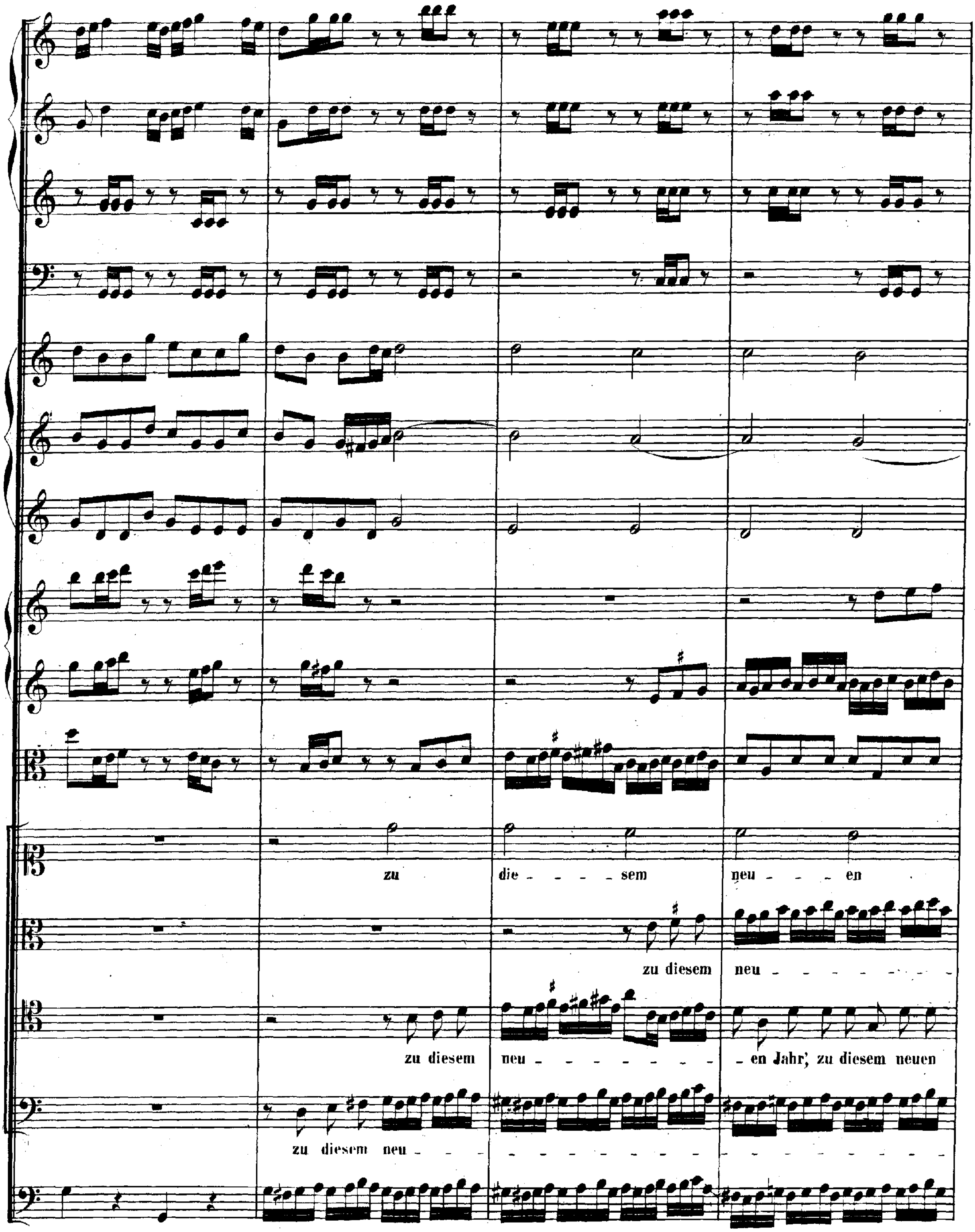
zu die - - - - sem neu - - - - en
zu diesem neu - - - - - - - -
zu diesem neu - - - - - - - - - - en Jahr, zu diesem neuen
zu diesem neu - - - - - - - - - - - - - - - - - - -

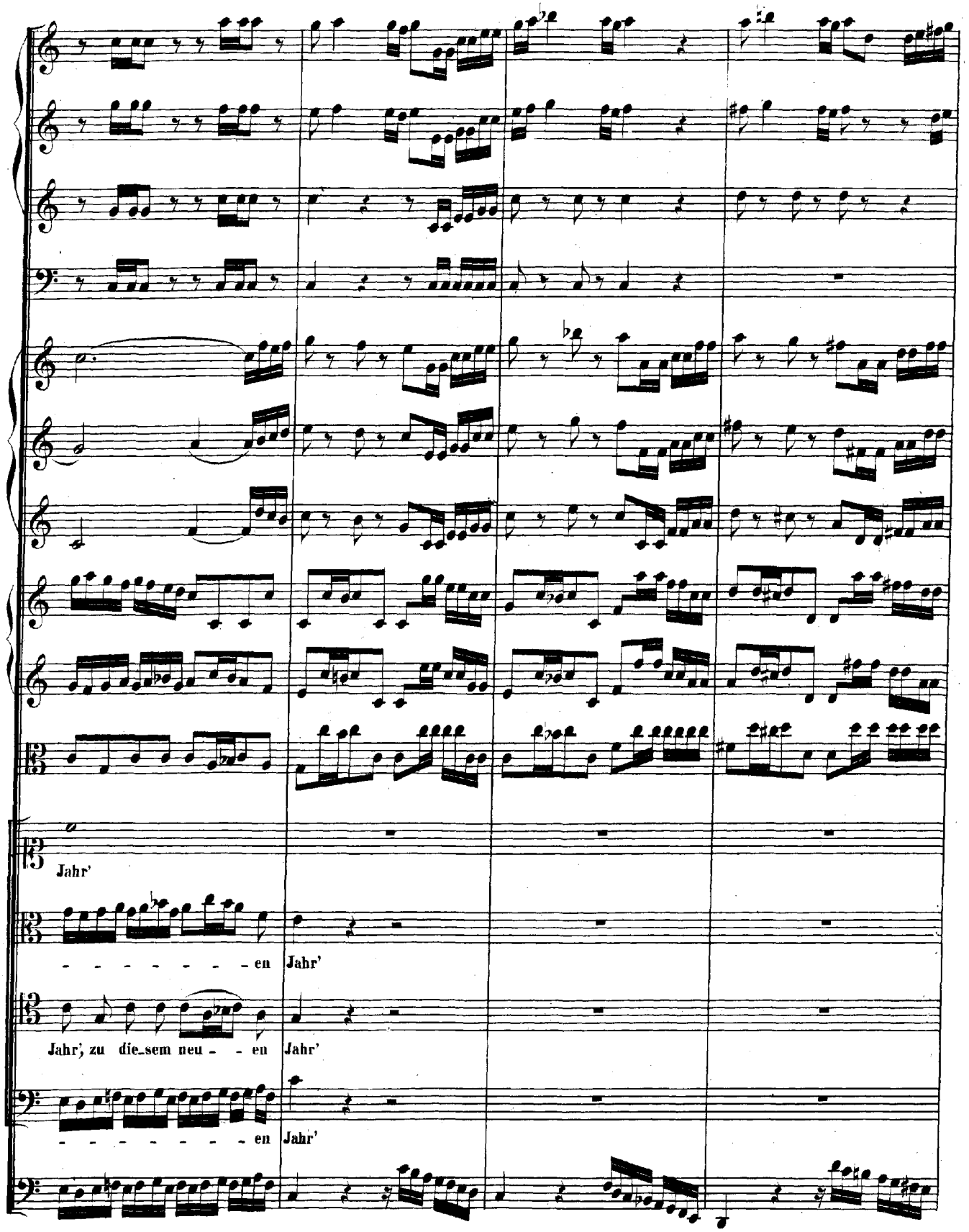
Jahr'
en Jahr'
Jahr', zu die_sem neu - - en Jahr'
en Jahr'

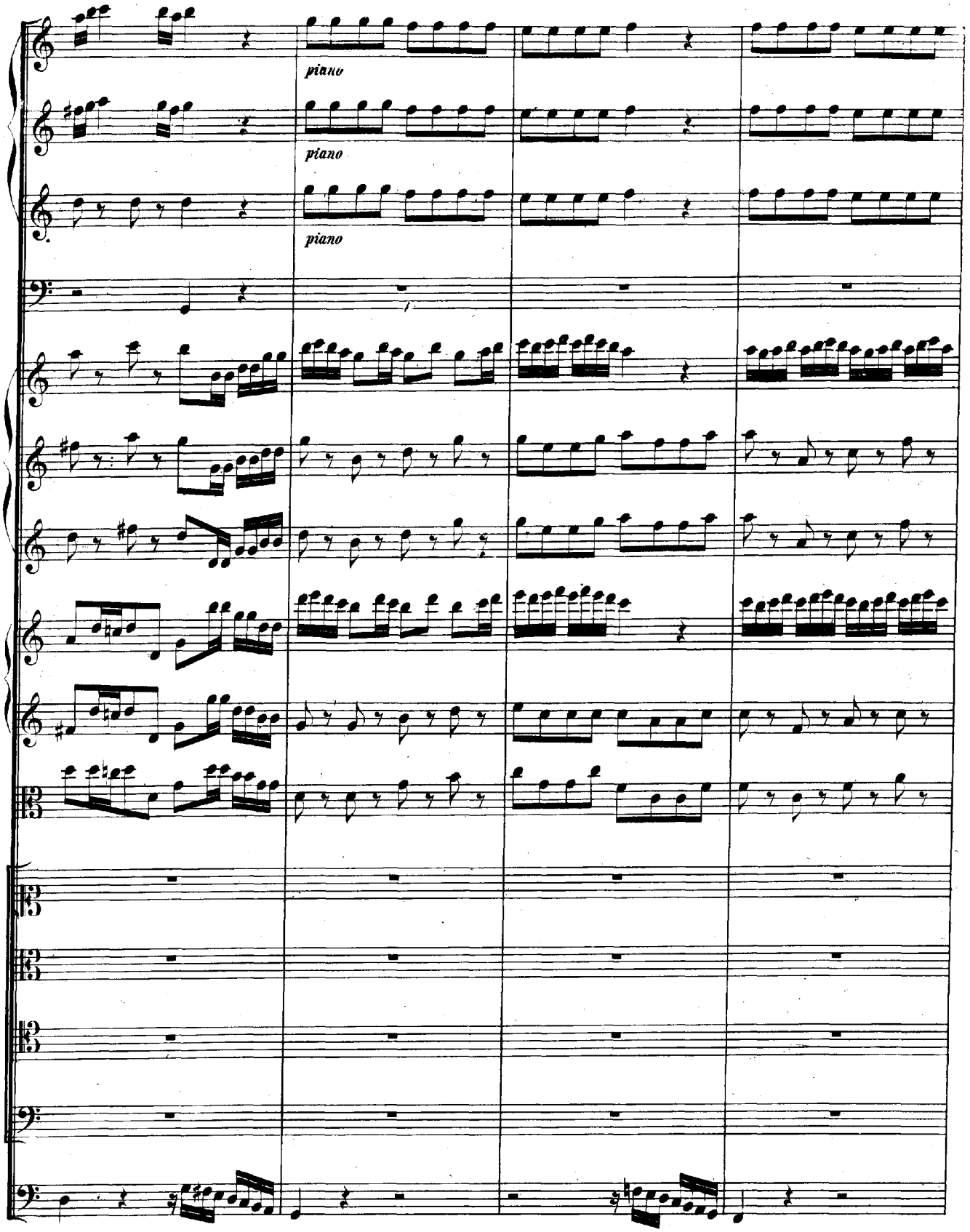
piano
piano
piano

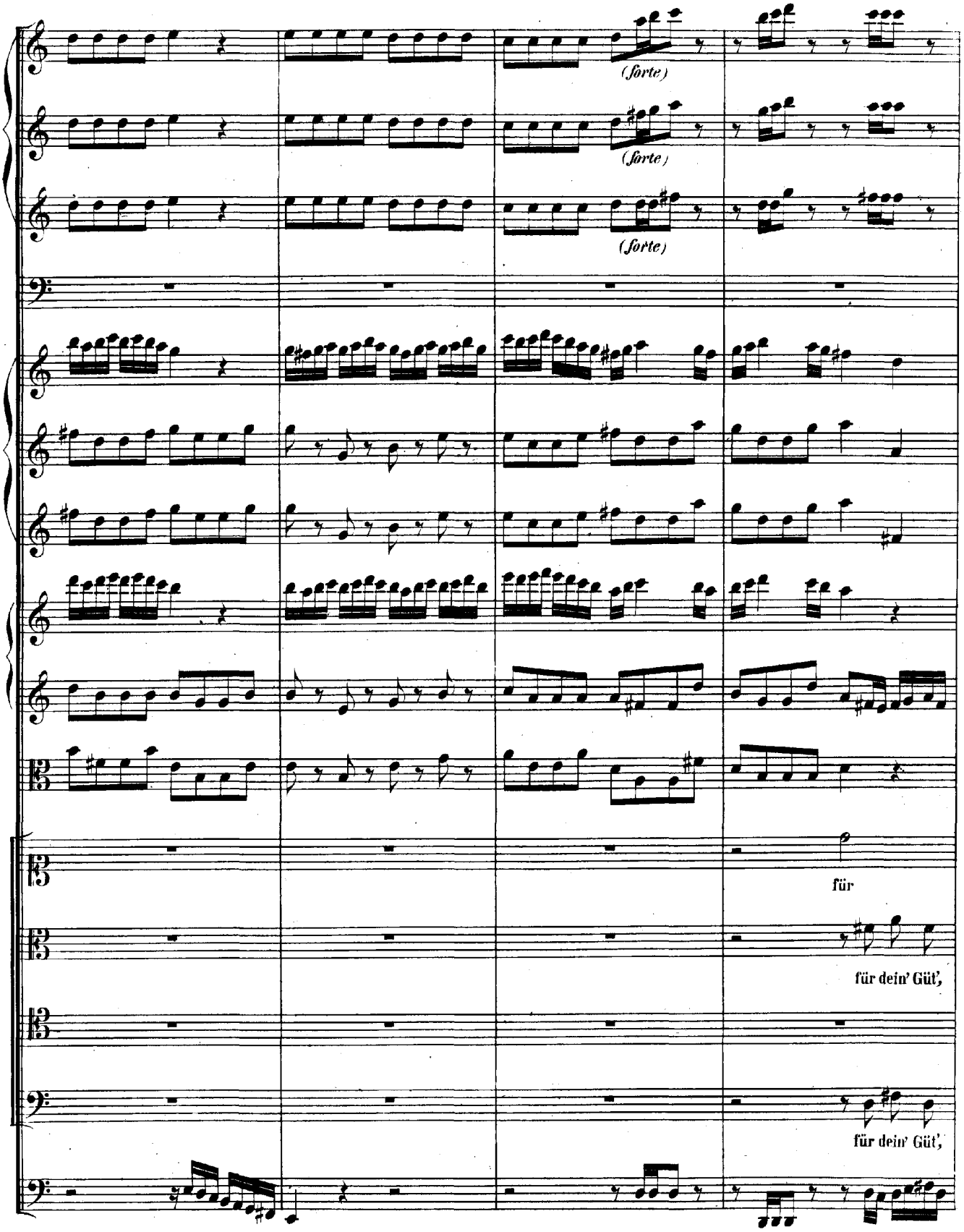
(forte)
(forte)
(forte)
für
für dein' Güt',
für dein' Güt',

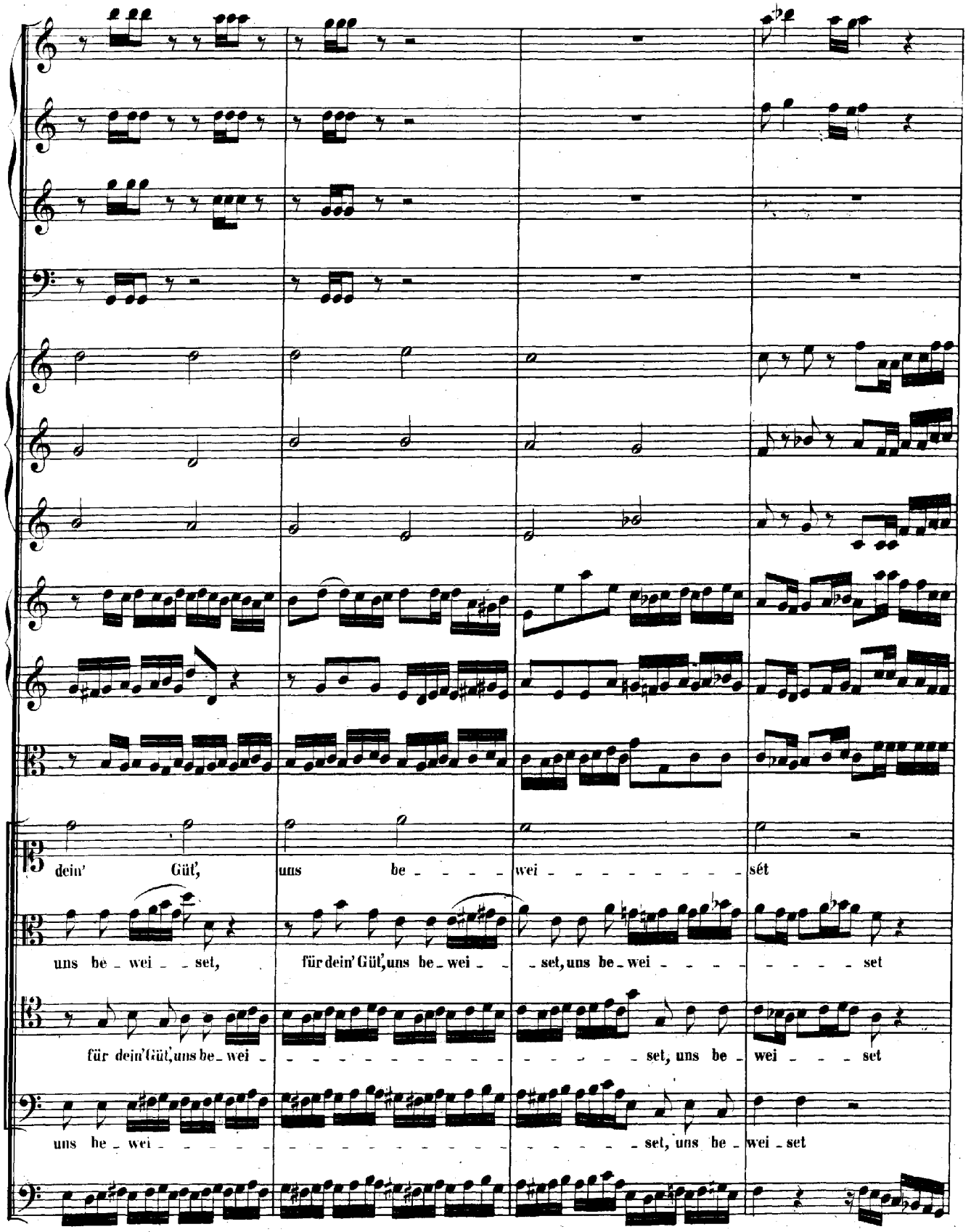
dein' Güt', uns be - - - - wei - - - - - - - - sét
uns be - wei - - set, für dein' Güt', uns be - wei - - - set, uns be - wei - - - - - - - - set
für dein' Güt', uns be - wei - - - - - - - - - - - - - - - set, uns be - wei - - - set
uns be - wei - - - - - - - - - - - - - - - - - - - set, uns be - wei - set

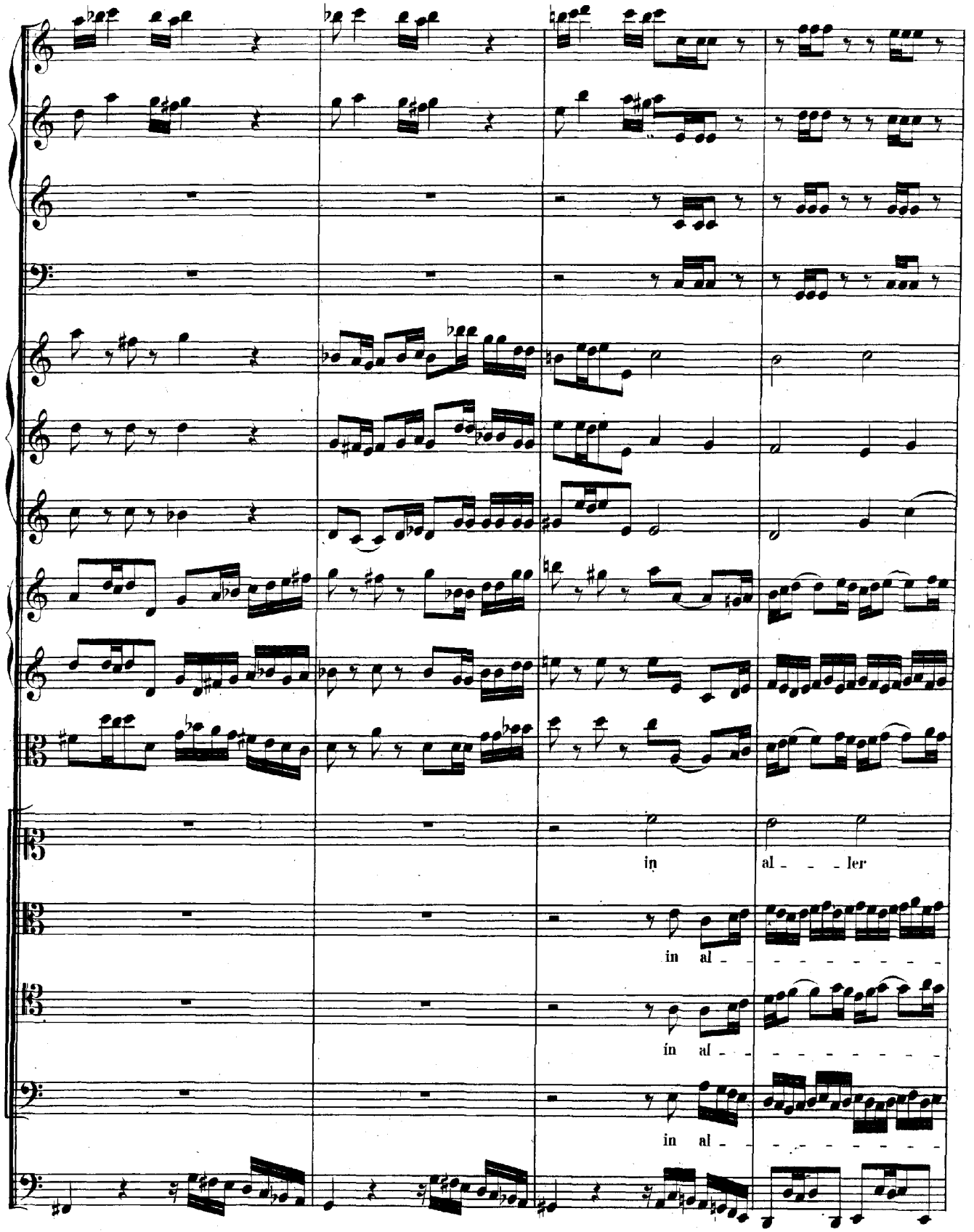
in
al - - - ler
in al - - - - - - - - -
in al - - - - - - - - -
in al - - - - - - - - -

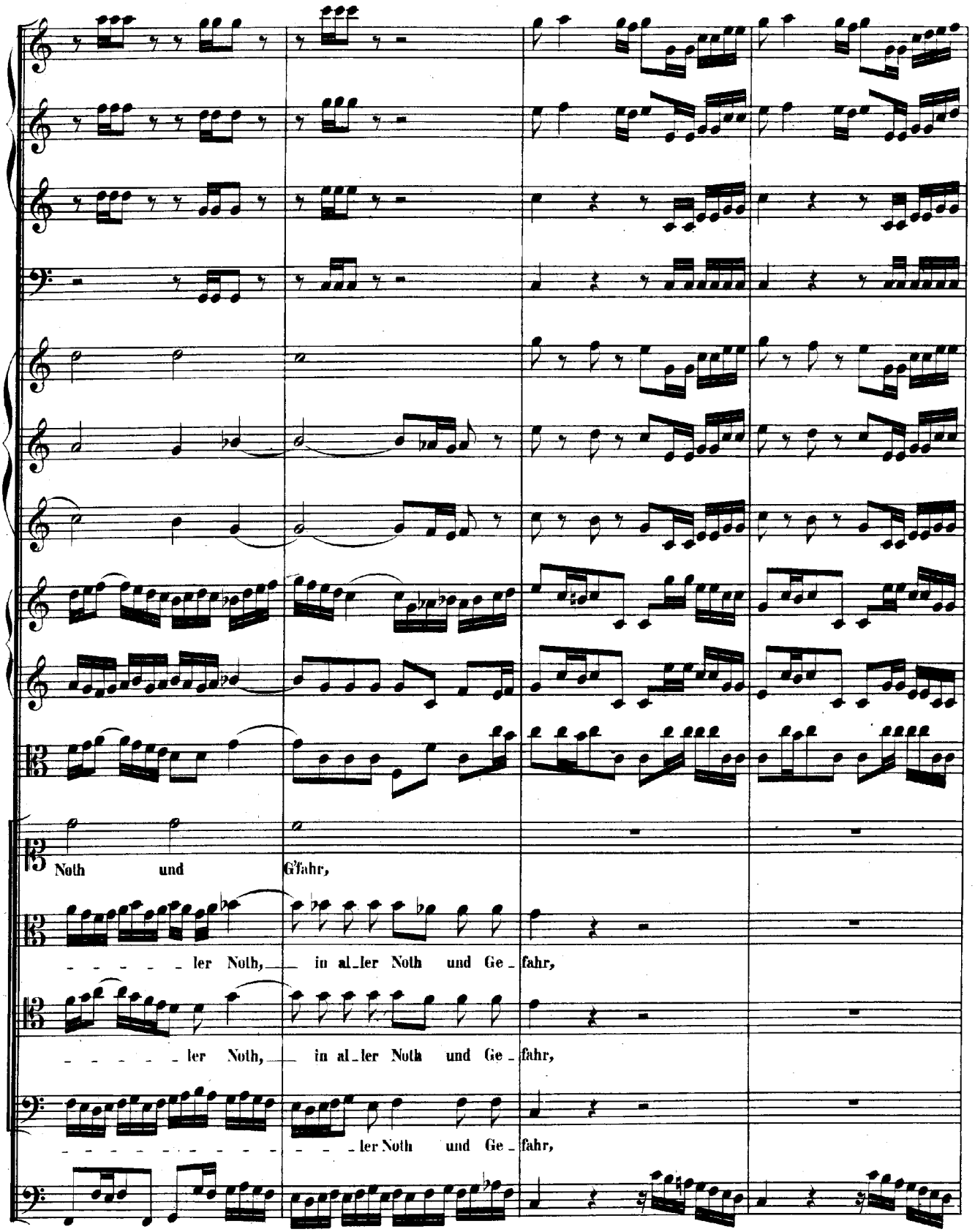
Noth und G'fahr,
ler Noth, in al_ler Noth und Ge_fahr,
ler Noth, in al_ler Noth und Ge_fahr,
ler Noth und Ge_fahr,

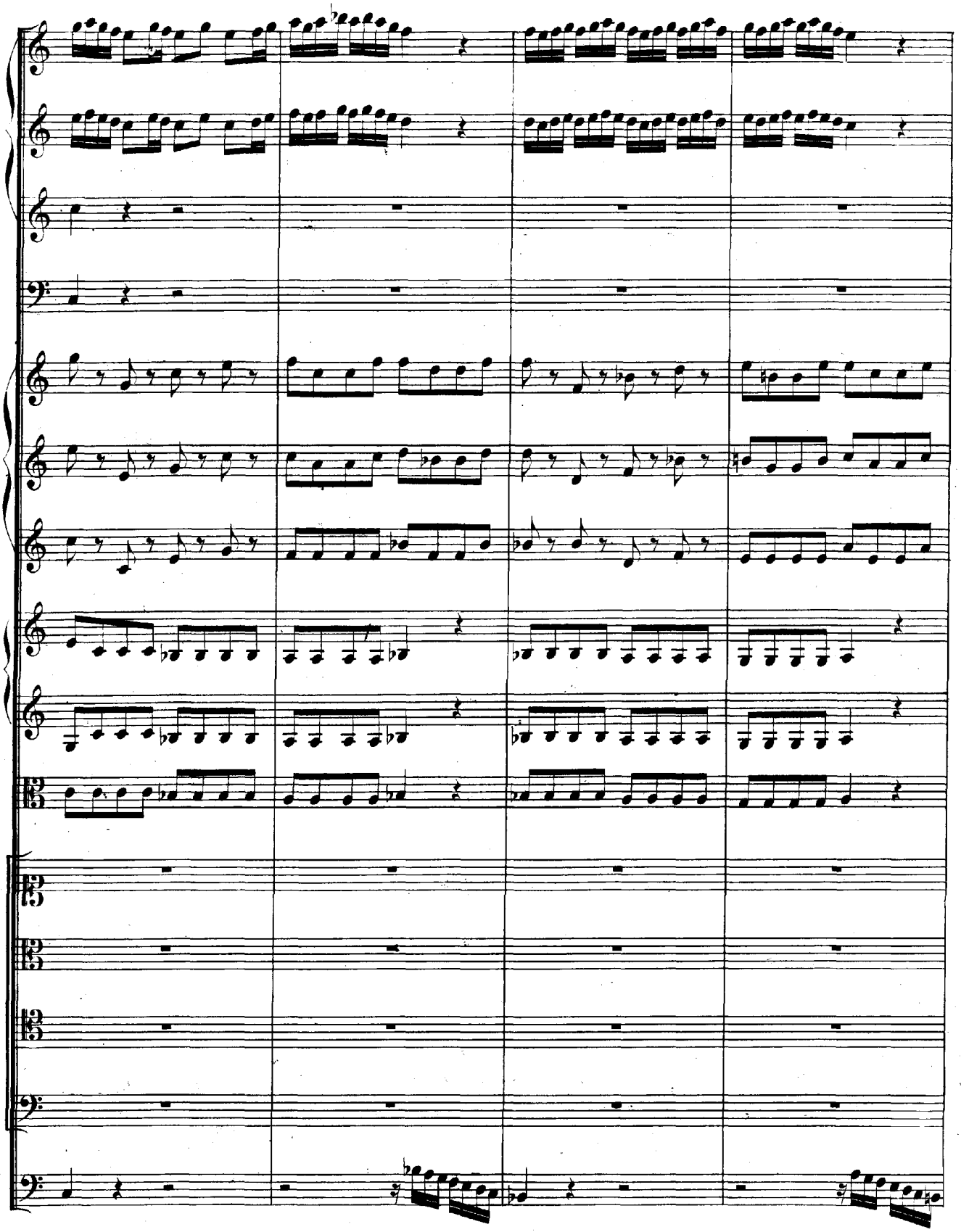

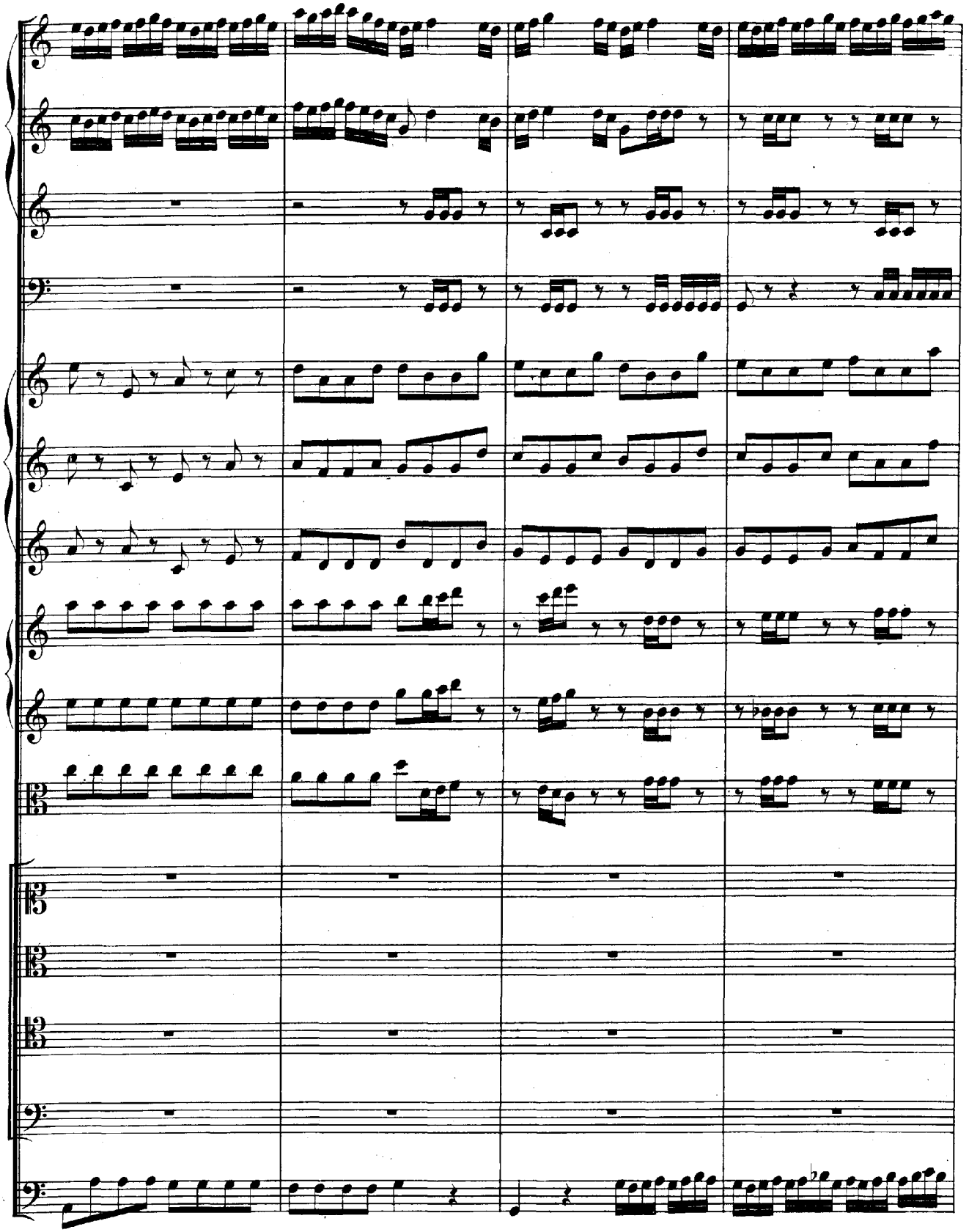

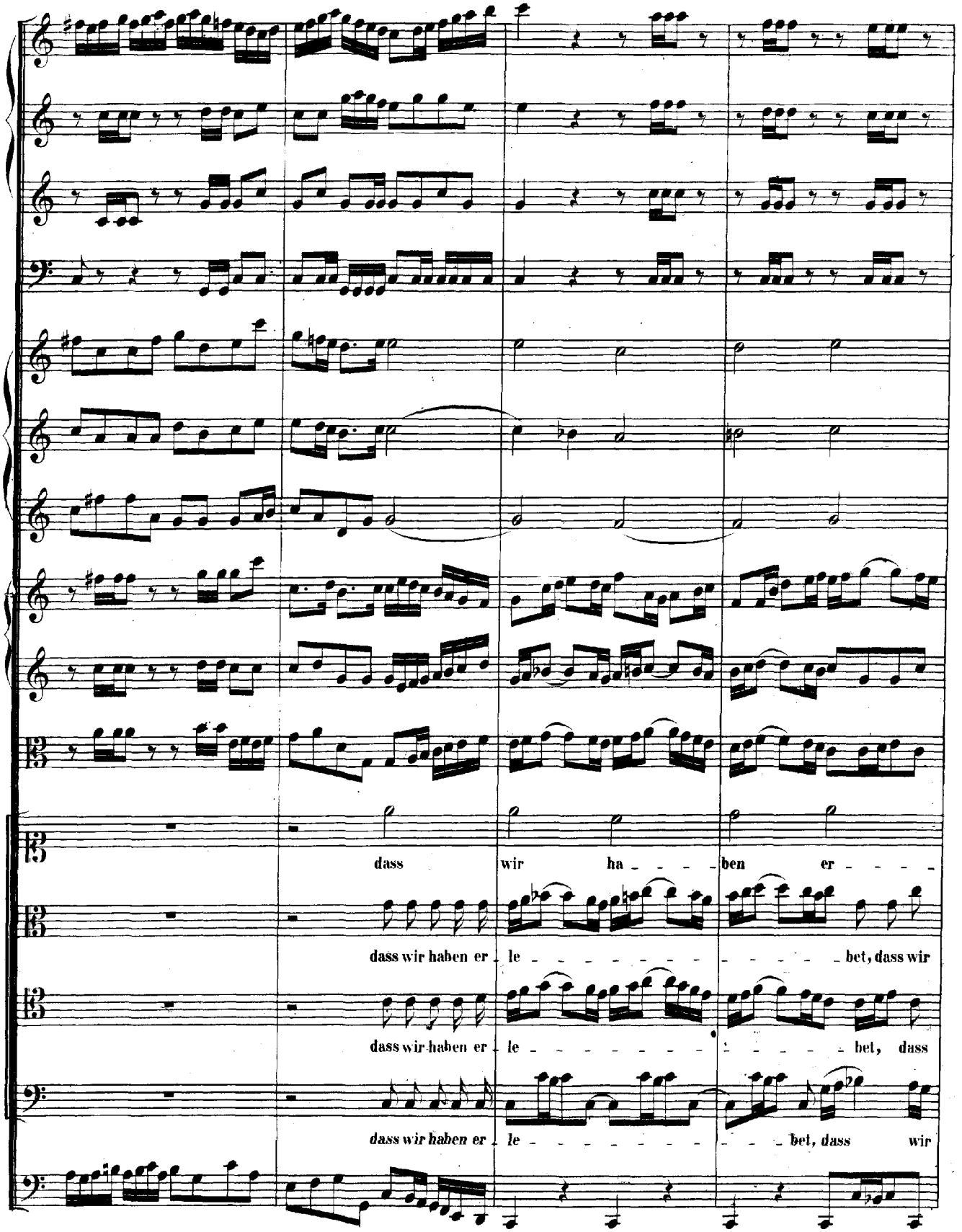
dass wir ha - - - - ben er - - - - -
dass wir haben er - le - - - - - - - - - - - - bet, dass wir
dass wir haben er - le - - - - - - - - - - - - bet, dass
dass wir haben er - le - - - - - - - - - - - - bet, dass wir

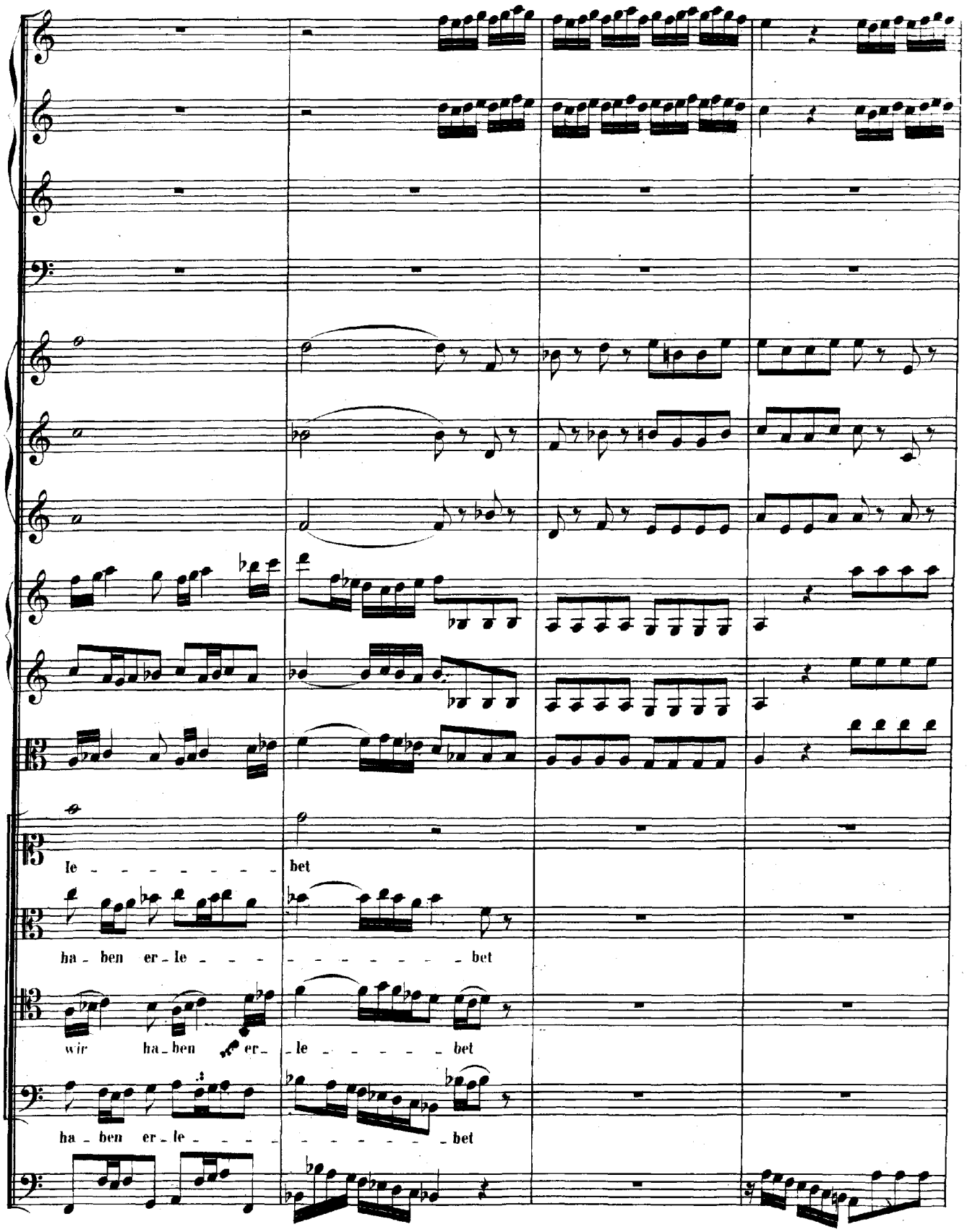
le - - - - - - - - bet
ha - ben er - le - - - - - - - - - - bet
wir ha - ben er - - le - - - - - bet
ha - ben er - le - - - - - - - - - bet

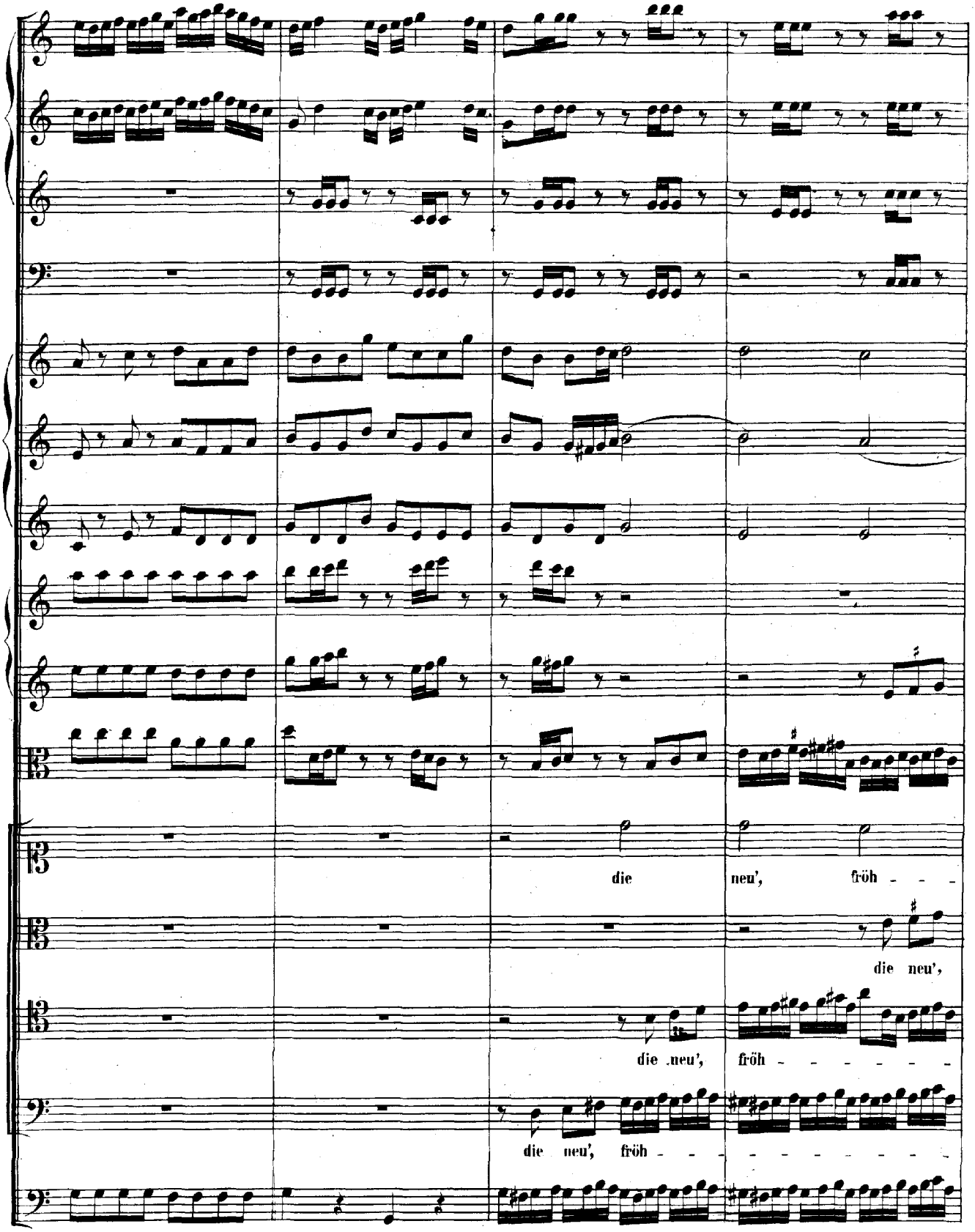
die neu', fröh - - -
die neu',
die neu', fröh - - - - - - -
die neu', fröh - - - - - - - - - -

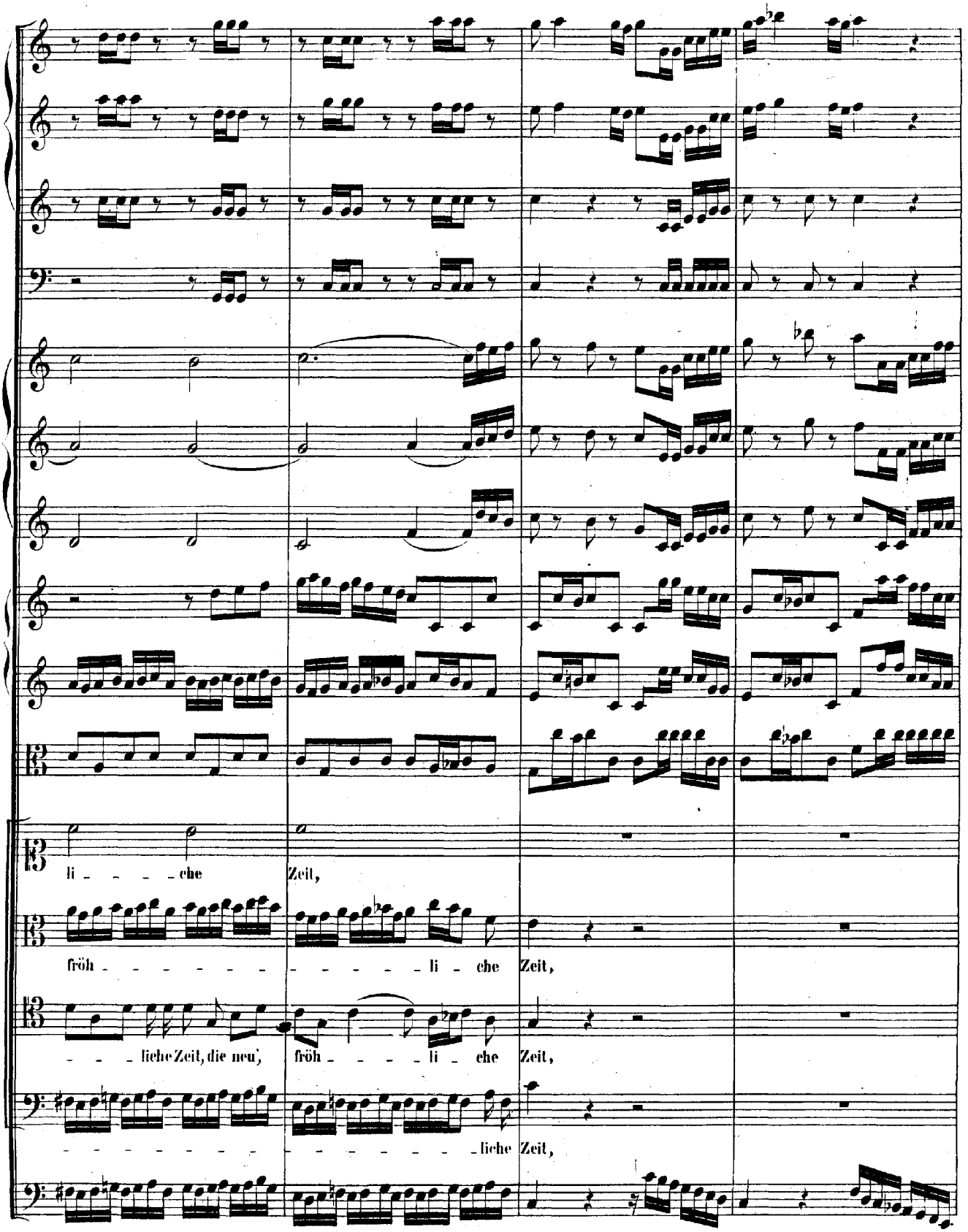
li - - - - che Zeit,
fröh - - - - - - - - - - - - li - che Zeit,
- - - liche Zeit, die neu, fröh - - - - li - che Zeit,
- - - - - - - - - - - - - - - - - liche Zeit,

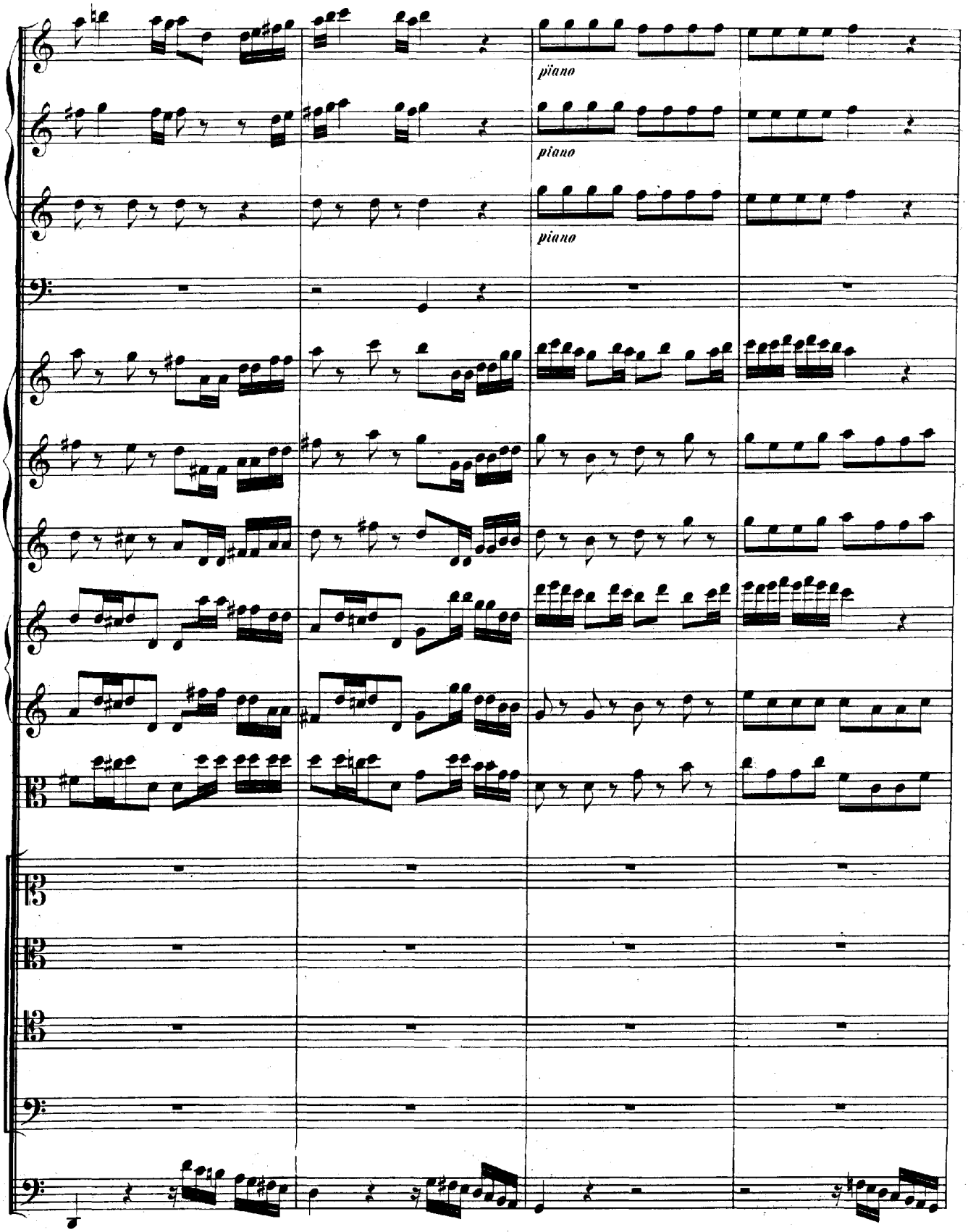
piano
piano
piano

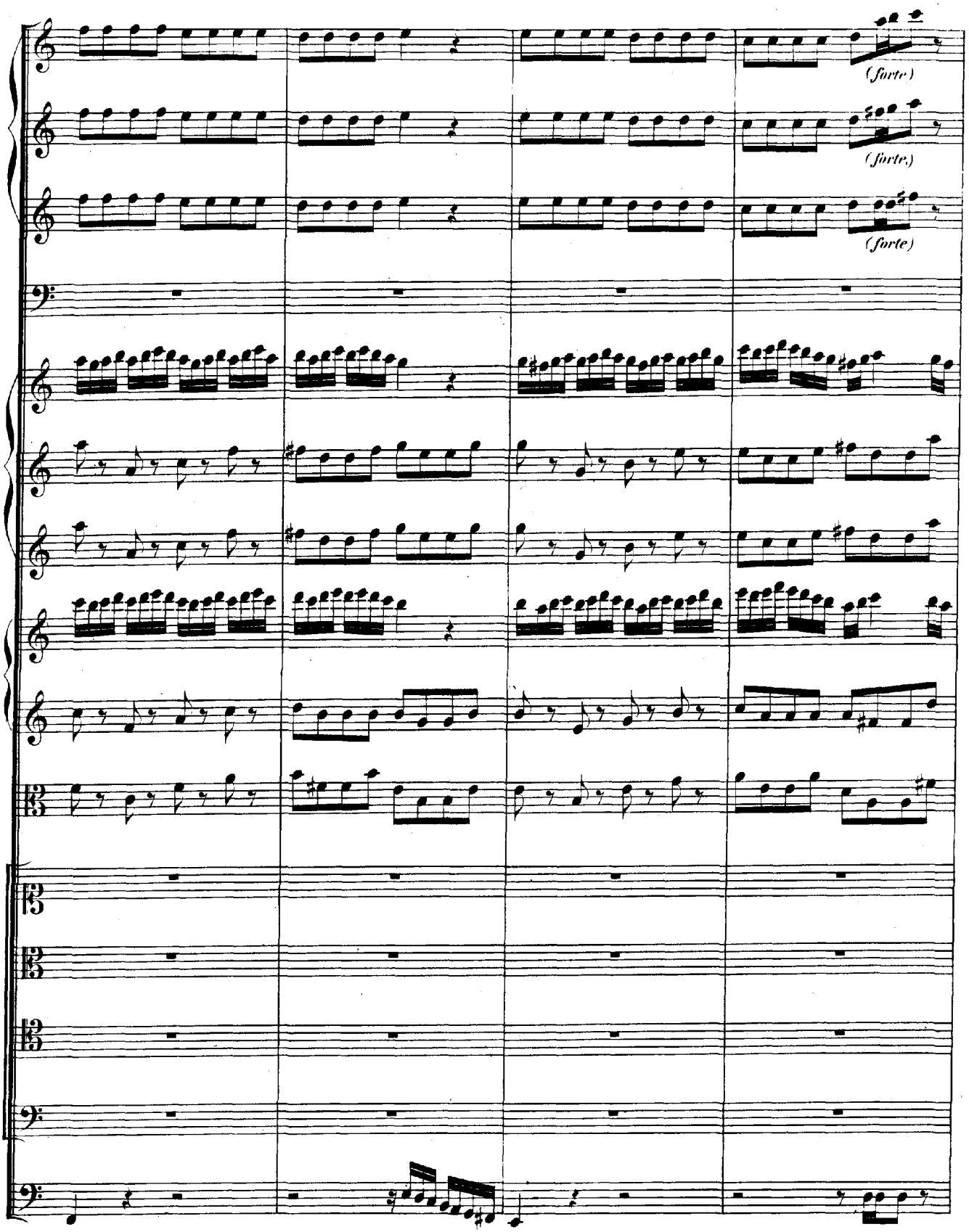
(forte)
(forte)
(forte)

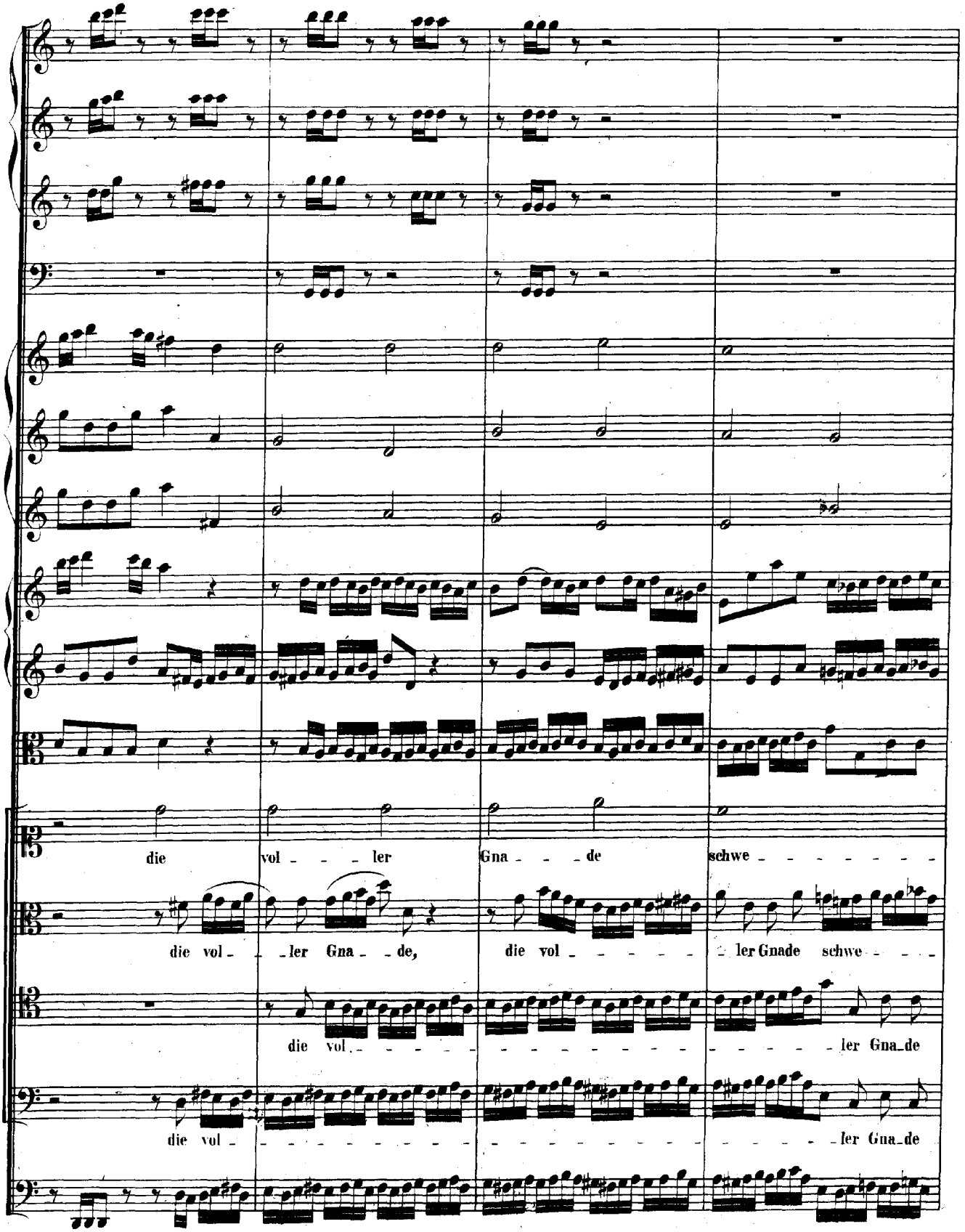
die vol - - - ler Gna - - - de schwe - - - - - - -
die vol - - ler Gna - - de, die vol - - - - - - ler Gnade schwe - - -
die vol - ler Gna-de
die vol - ler Gna-de

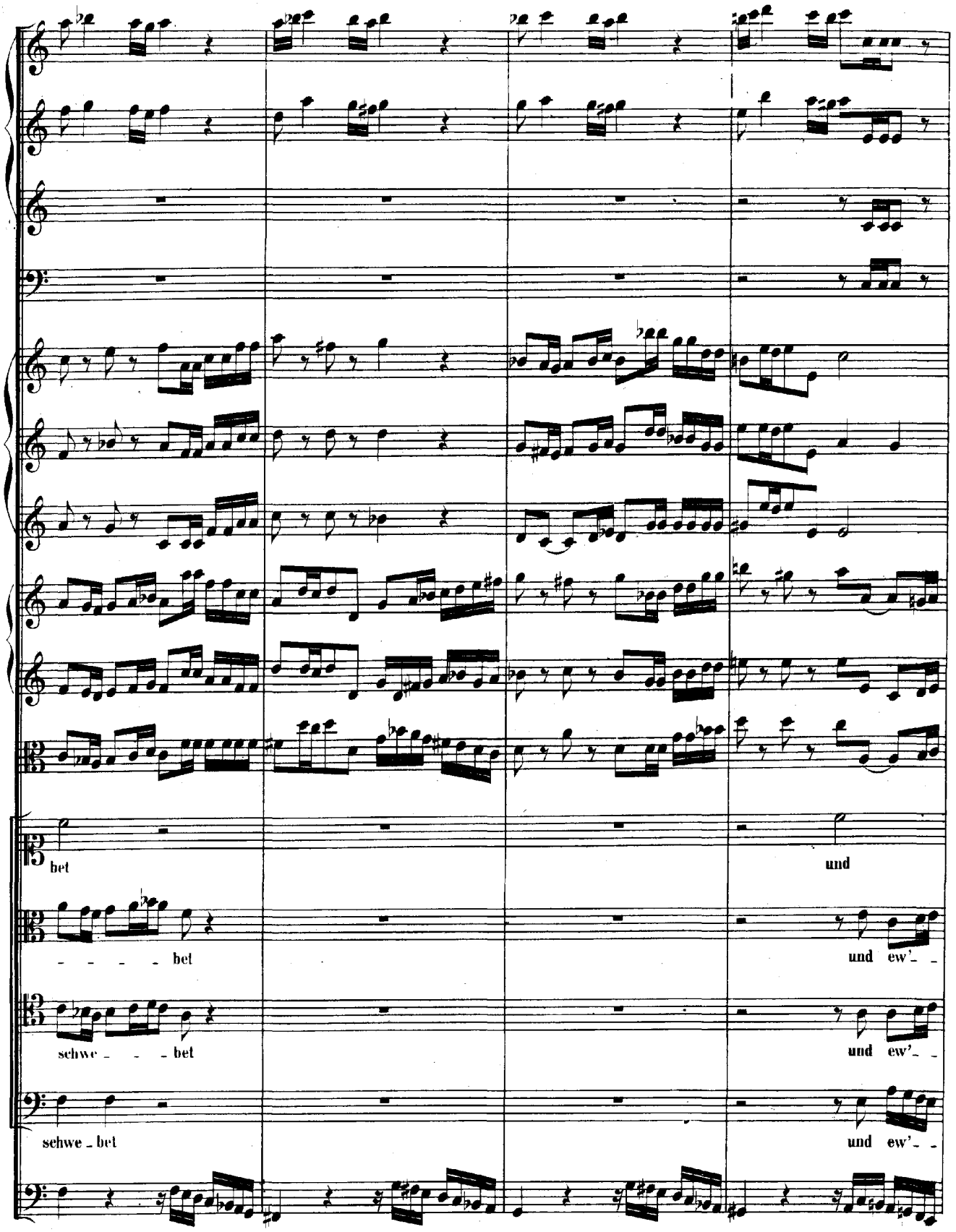
bet
und
bet
und ew'_ _
schwe_ _ _ bet
und ew'_ _
schwe_bet
und ew'_ _

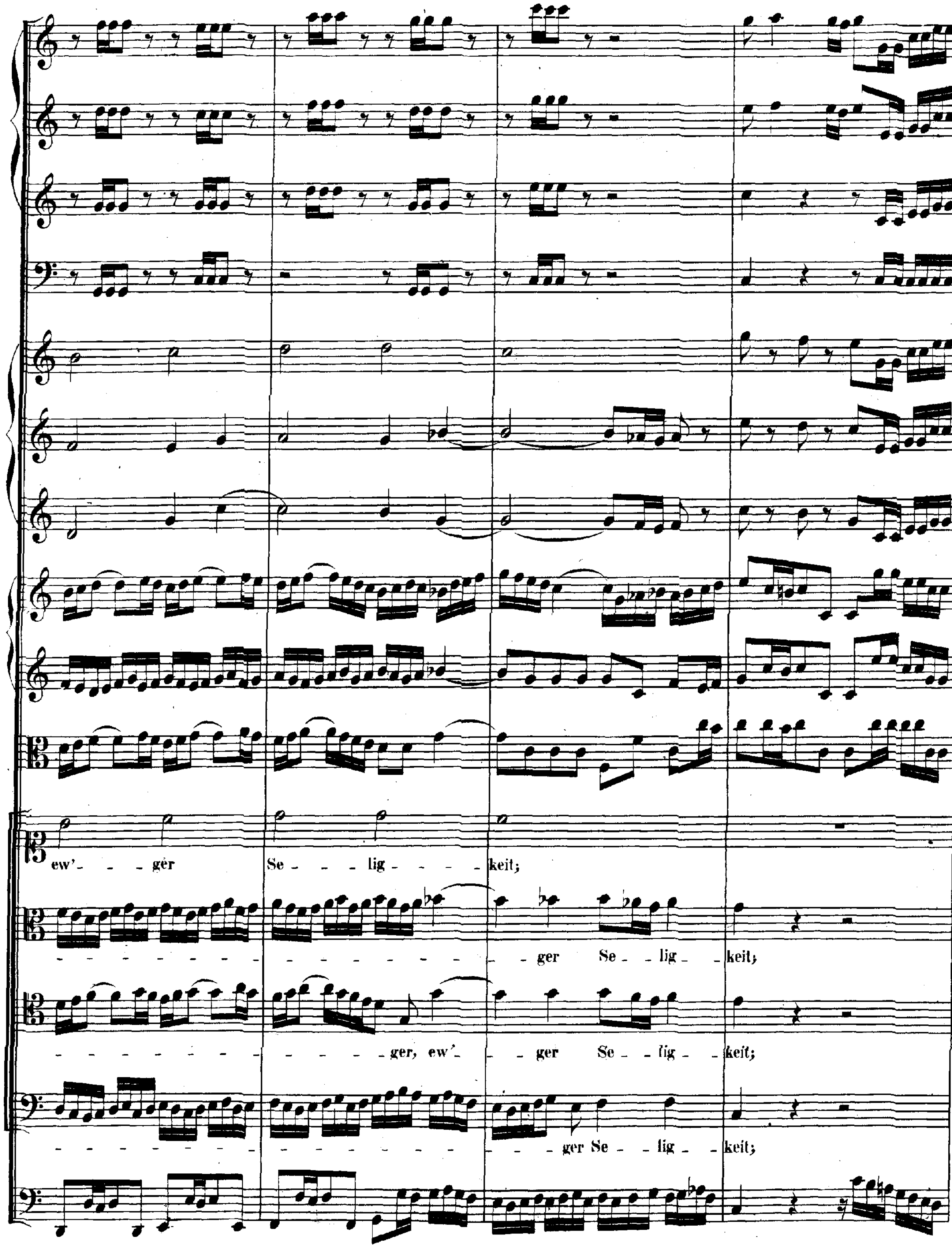
ew' - - ger Se - - - lig - - - - keit;
- - ger Se - lig - keit;
- - ger, ew' - ger Se - lig - keit;
- - ger Se - lig - keit;

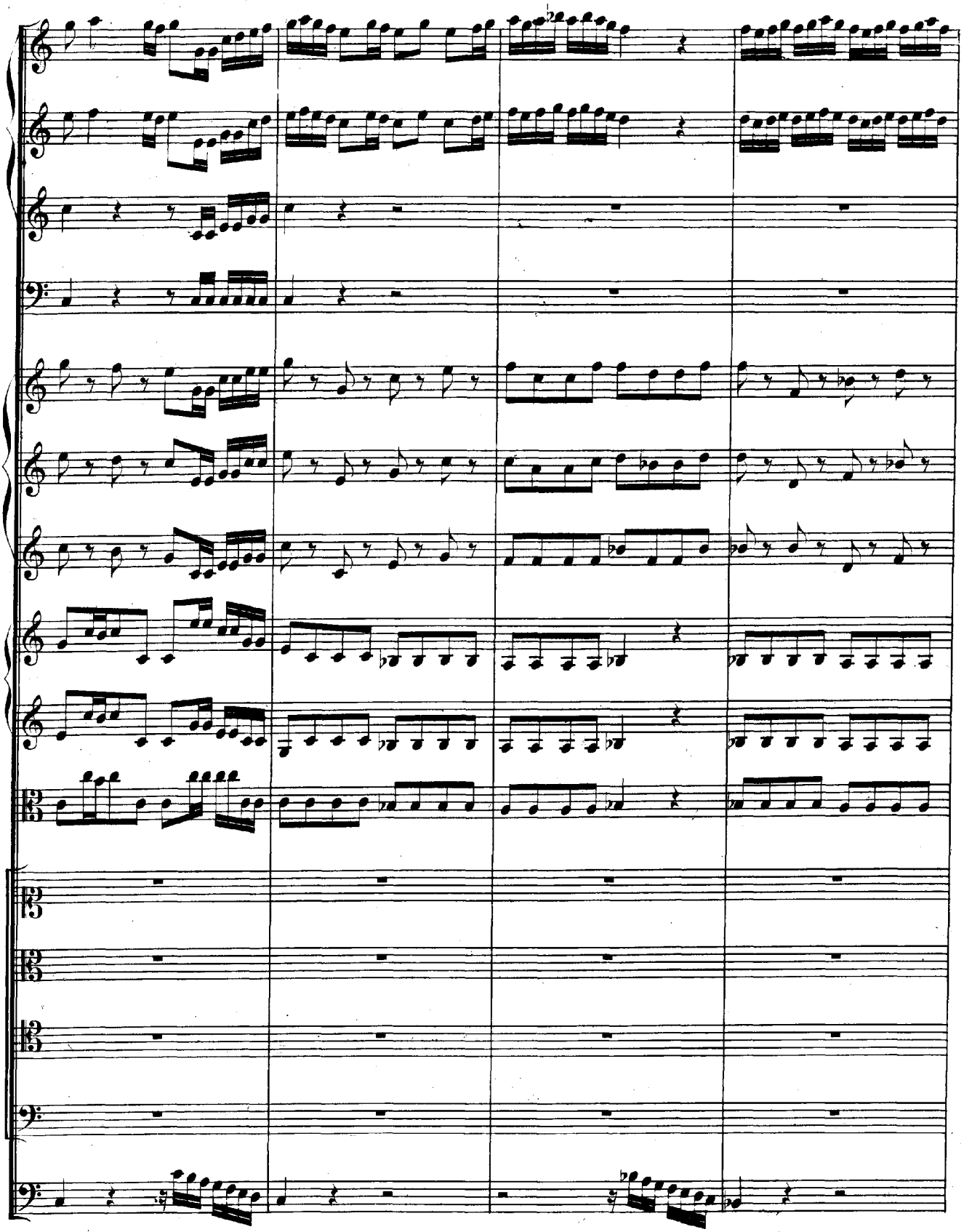

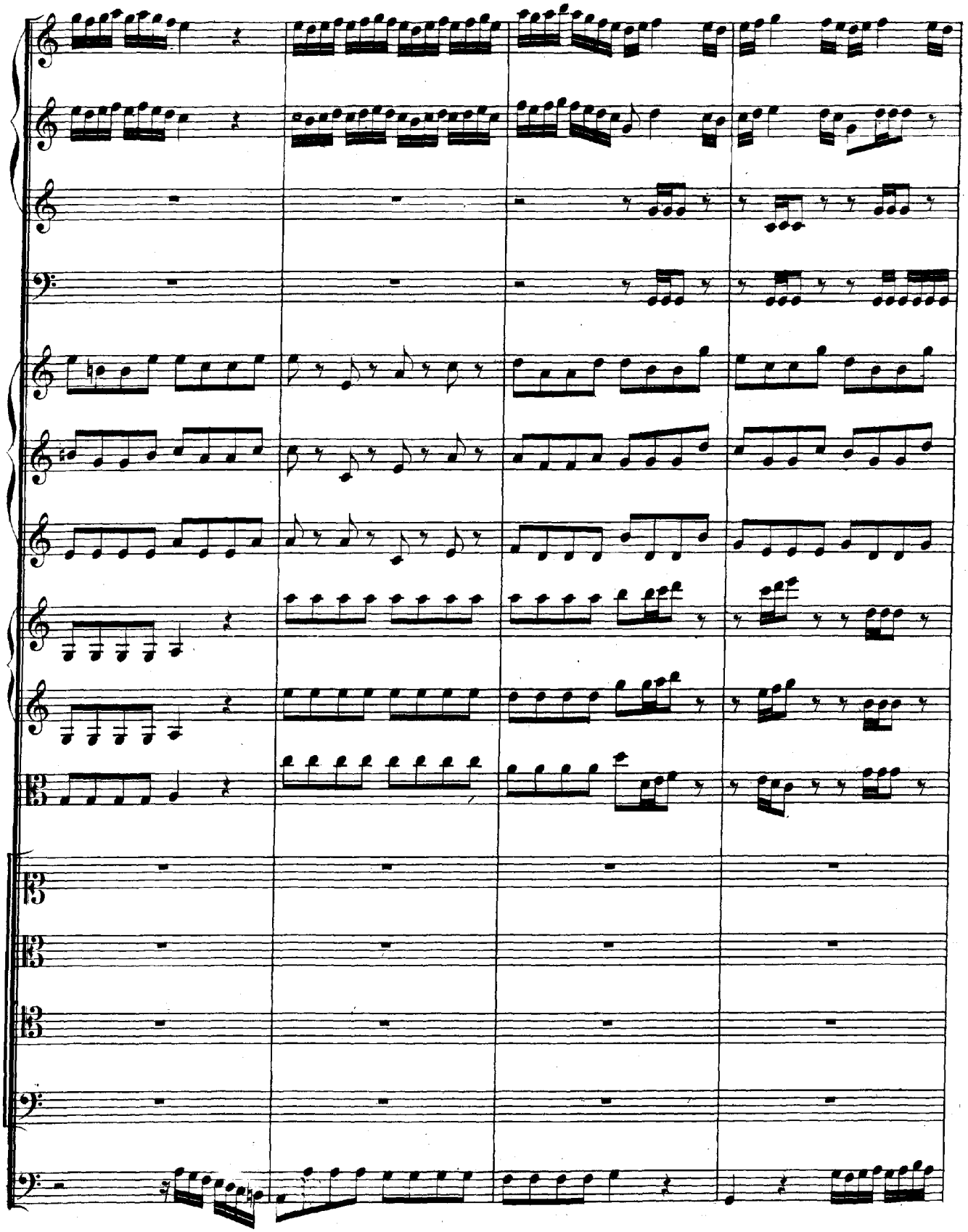

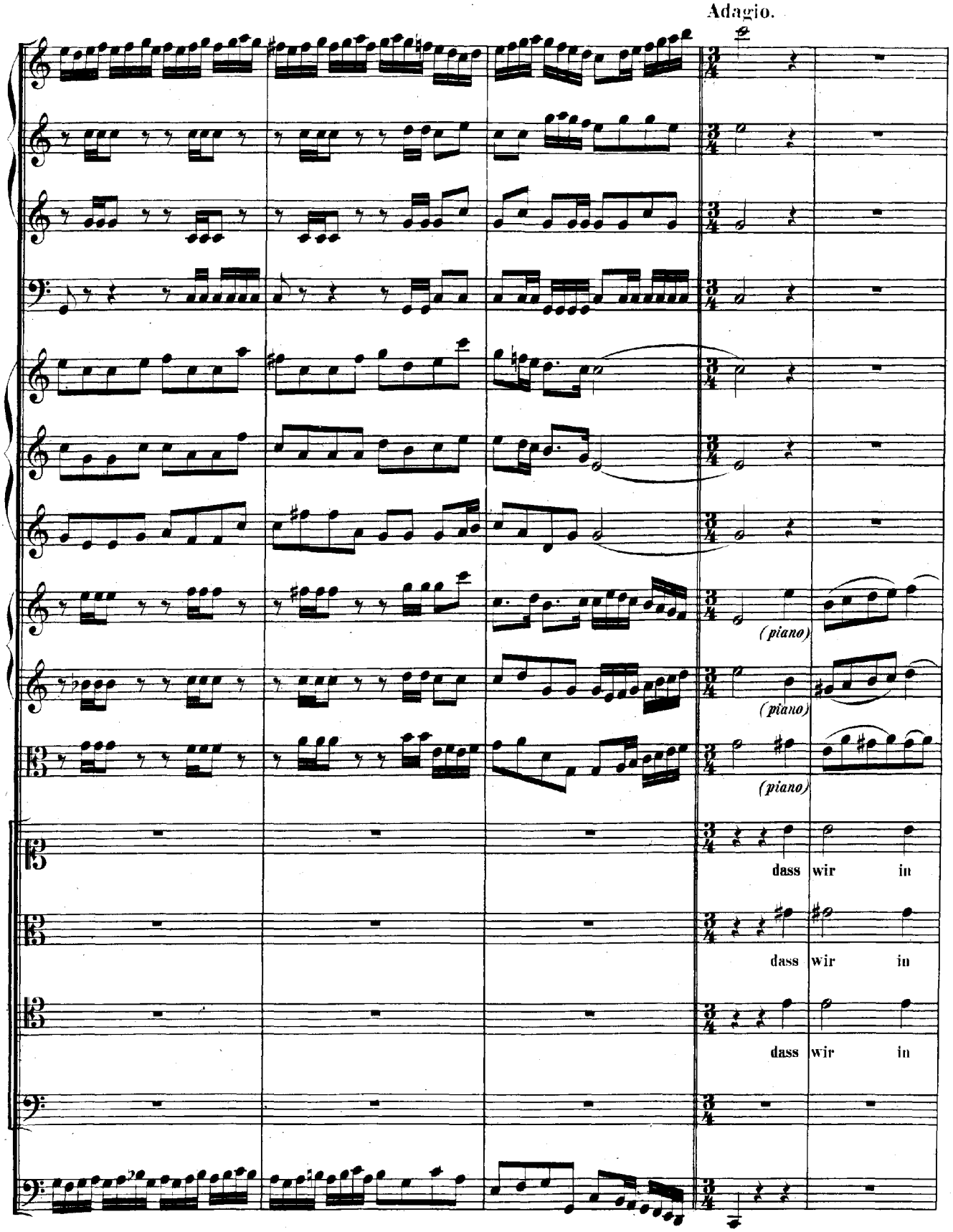
Adagio.
(piano)
(piano)
(piano)
dass wir in
dass wir in
dass wir in

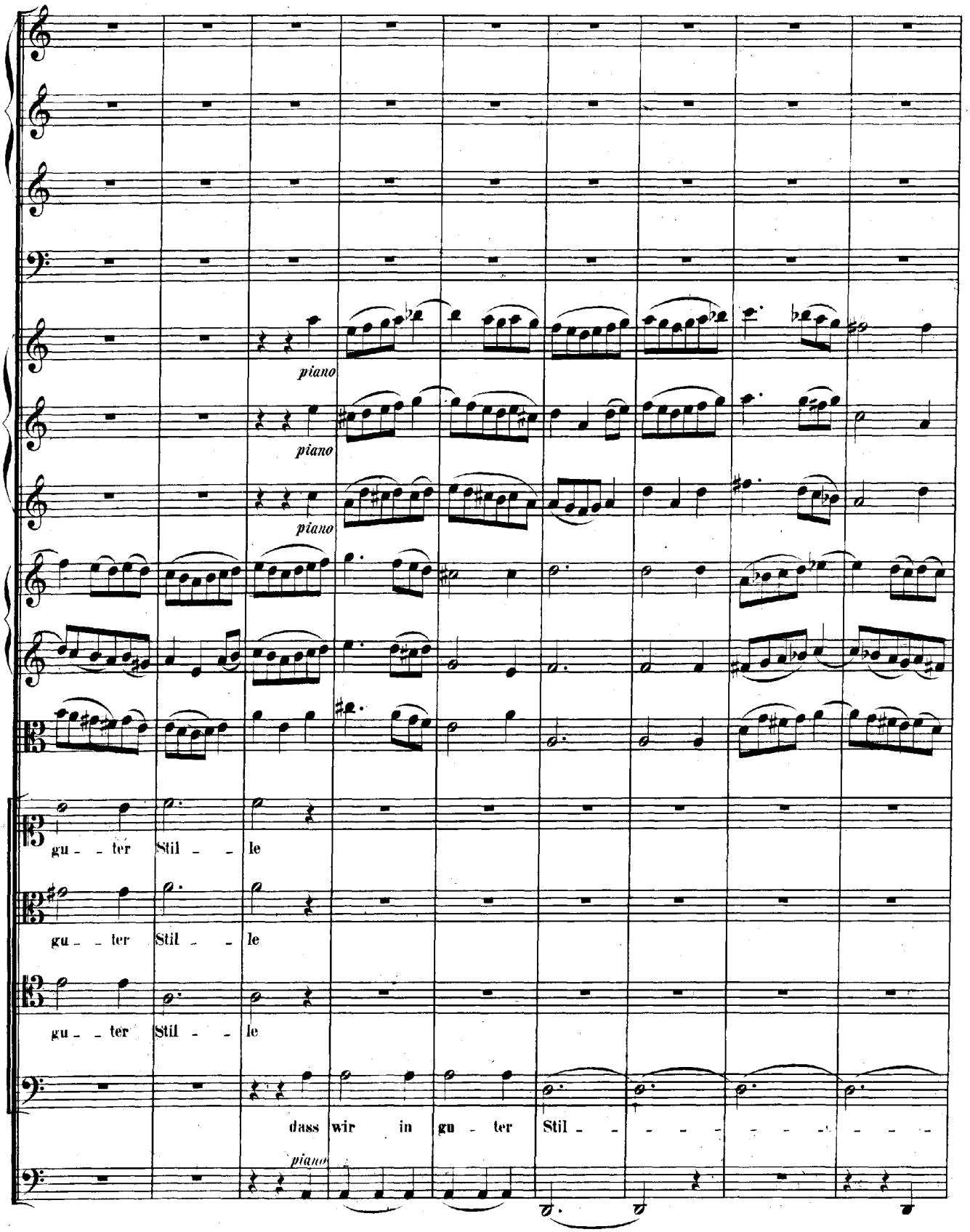
piano
piano
piano
gu - - ter Stil - - le
gu - - ter Stil - - le
gu - - ter Stil - - le
dass wir in gu - ter Stil - - - - - - - - -
piano

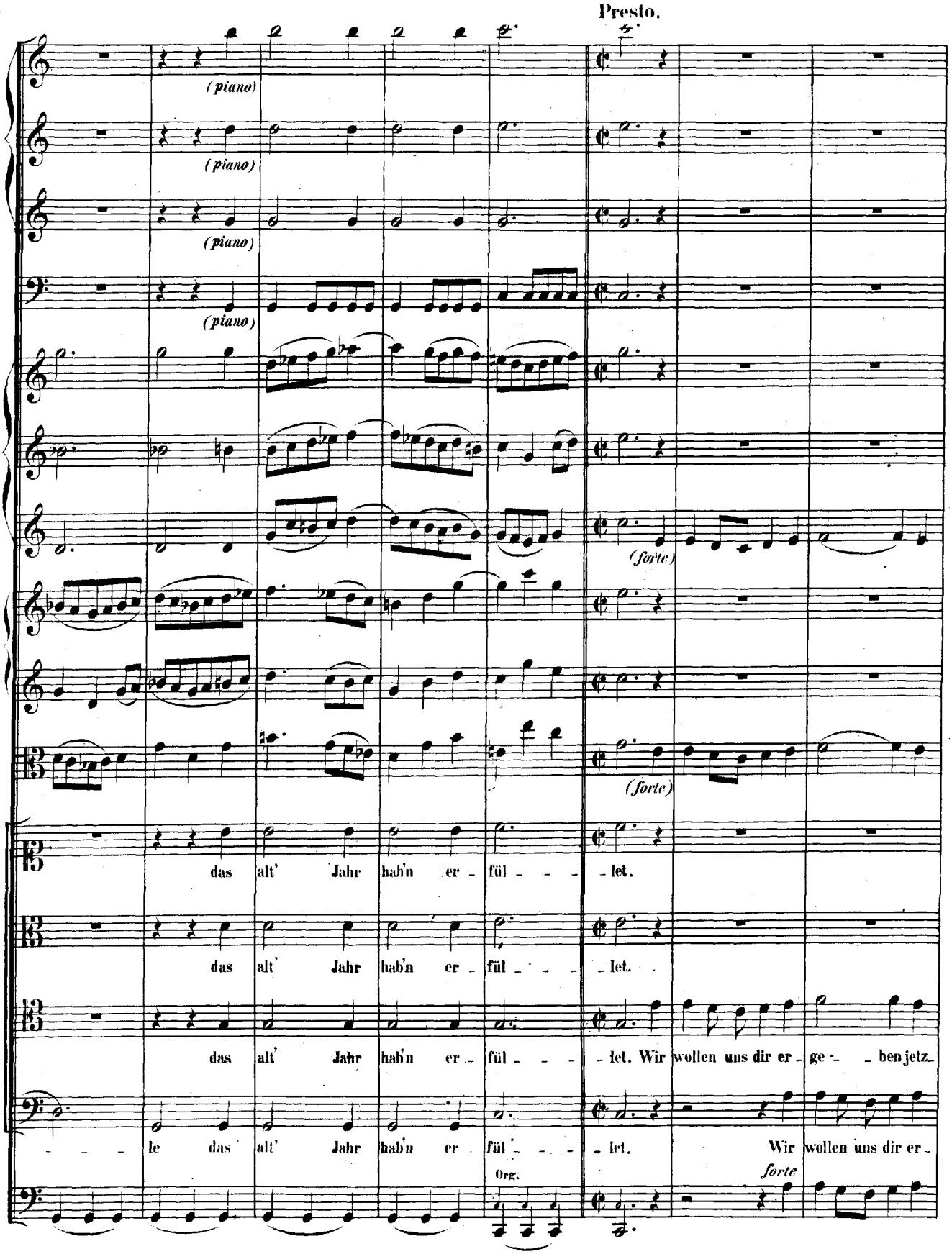
Presto.
(piano)
(piano)
(piano)
(piano)
(forte)
(forte)
das alt' Jahr hab'n er - fül - - - let.
das alt' Jahr hab'n er - fül - - - let.
das alt' Jahr hab'n er - fül - - - let. Wir wollen uns dir er - ge - - ben jetz -
le das alt' Jahr hab'n er fül - - - let. Wir wollen uns dir er -
Org.
forte

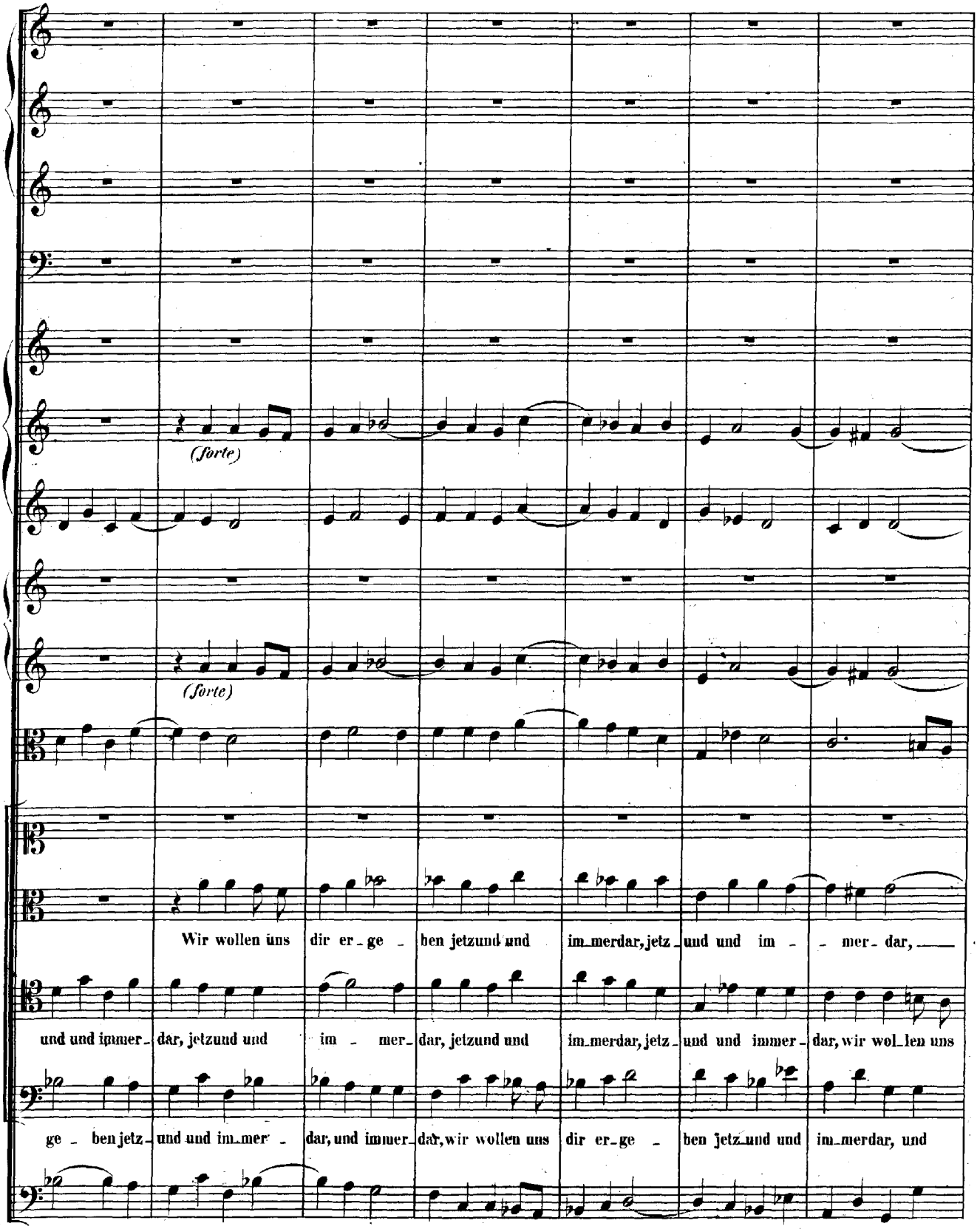
(forte)
(forte)
Wir wollen uns dir er_ge_ben jetzund und im_merdar, jetz_und und im_mer_dar,
und und immer_dar, jetzund und im_mer_dar, jetzund und im_merdar, jetz_und und immer_dar, wir wol_len uns
ge_ben jetz_und und im_mer_dar, und immer_dar, wir wollen uns dir er_ge_ben jetz_und und im_merdar, und

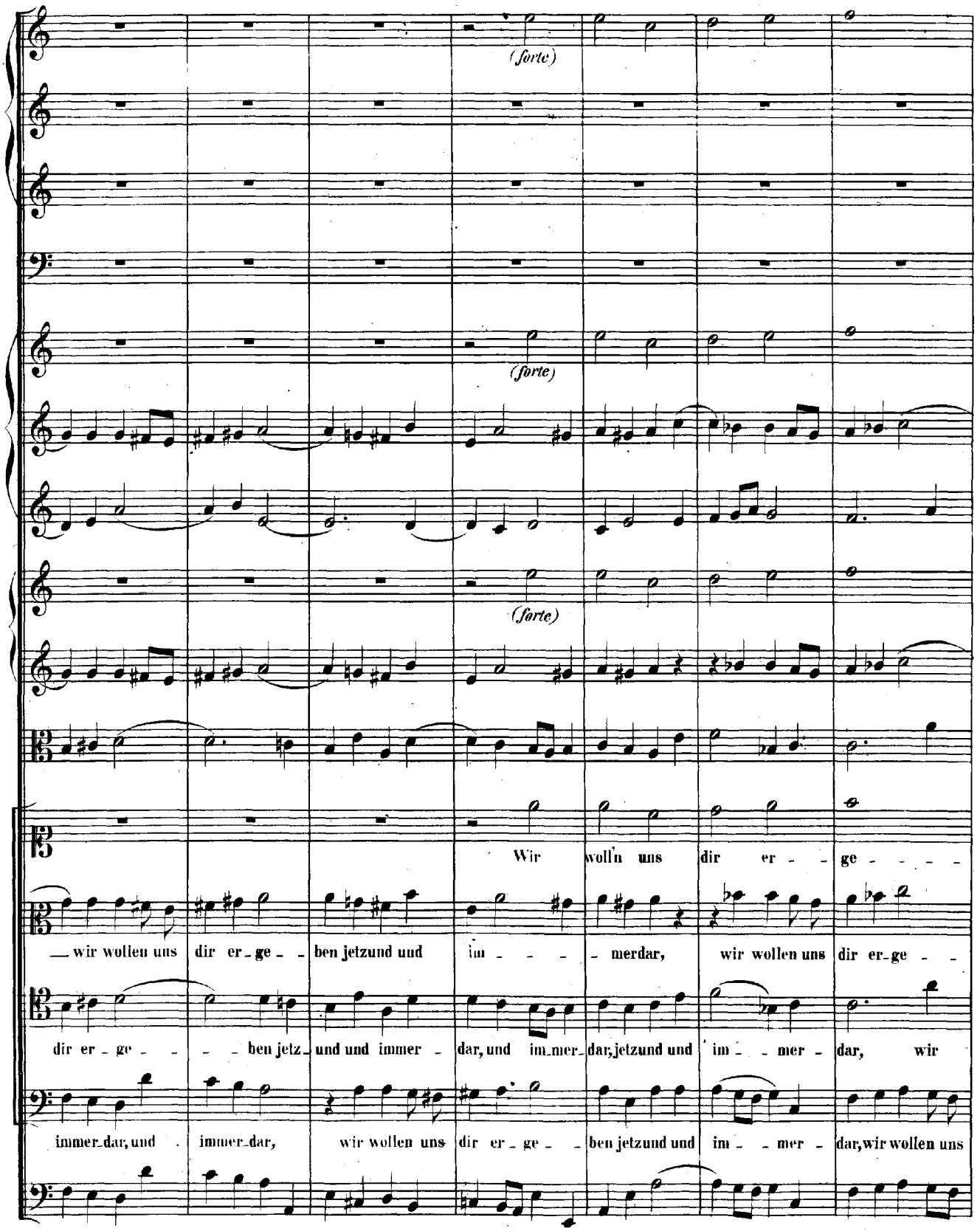
(forte)
(forte)
(forte)
Wir woll'n uns dir er - - ge - - - -
— wir wollen uns dir er - ge - - ben jetzund und im - - - - merdar, wir wollen uns dir er - ge - -
dir er - ge - - - - ben jetz - und und immer - dar, und im - mer - dar, jetzund und im - - mer - dar, wir
immer - dar, und immer - dar, wir wollen uns dir er - ge - - ben jetzund und im - - mer - dar, wir wollen uns

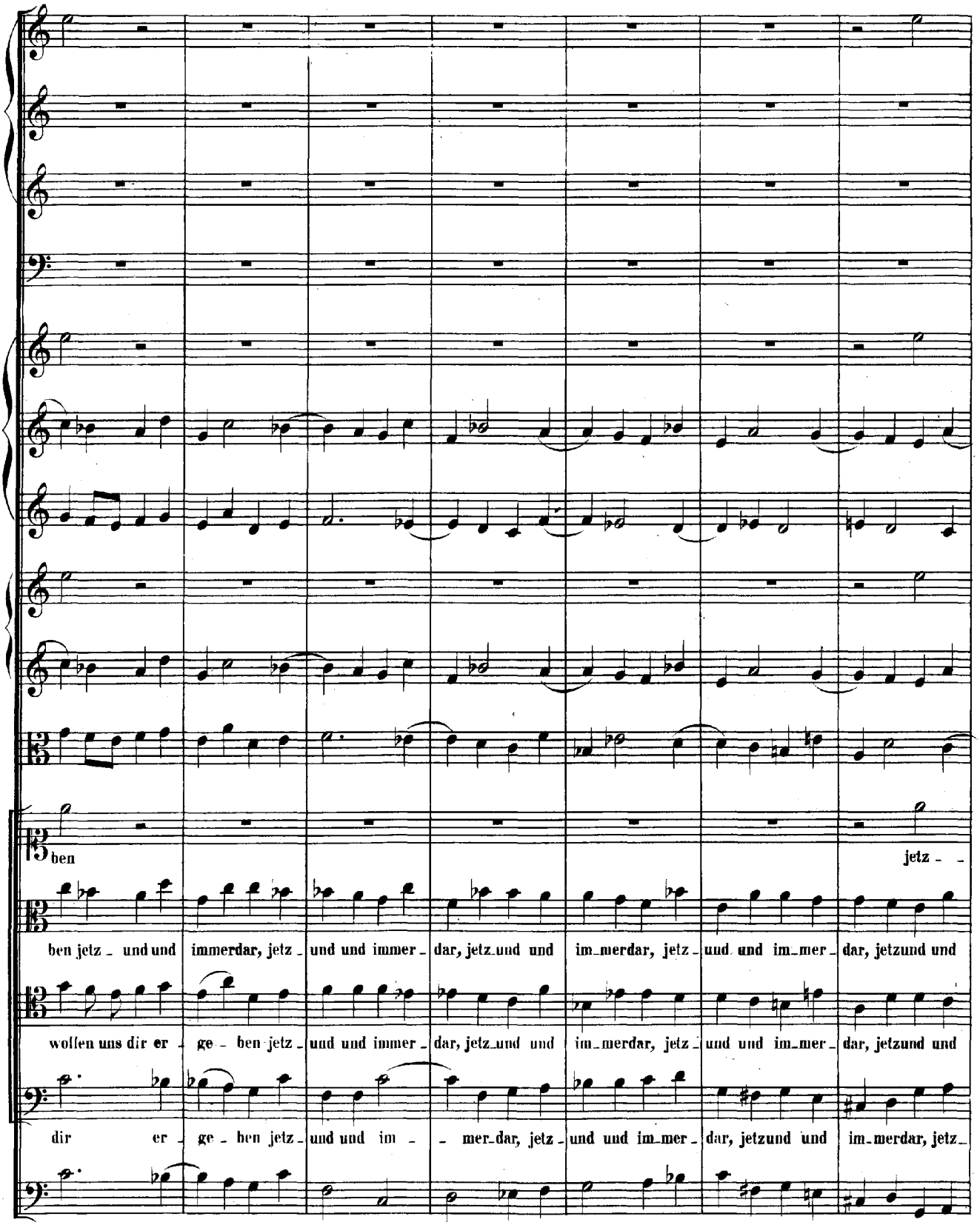
ben
jetz - -
ben jetz - und und immerdar, jetz - und und immer - dar, jetz - und und im - merdar, jetz - und und im - mer - dar, jetzund und
wollen uns dir er - ge - ben jetz - und und immer - dar, jetz - und und im - merdar, jetz - und und im - mer - dar, jetzund und
dir er - ge - ben jetz - und und im - - mer - dar, jetz - und und im - mer - dar, jetzund und im - merdar, jetz -

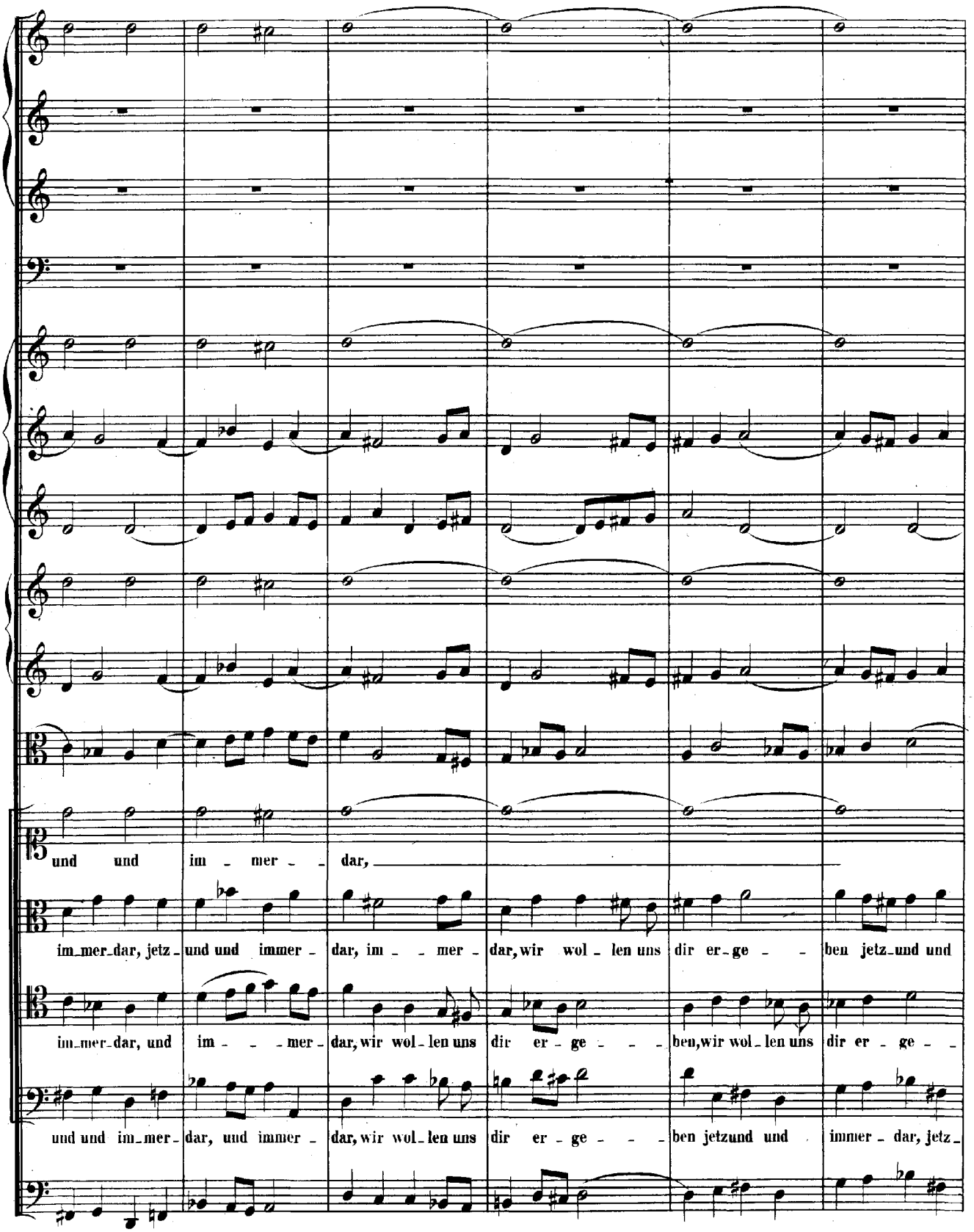
und und im - mer - dar,
im-mer-dar, jetz-und und immer- dar, im - - mer- dar, wir wol-len uns dir er-ge - - ben jetz-und und
im-mer-dar, und im - - - mer- dar, wir wol-len uns dir er - ge - - ben, wir wol-len uns dir er - ge - -
und und im-mer- dar, und immer- dar, wir wol-len uns dir er - ge - - ben jetzund und immer - dar, jetz-

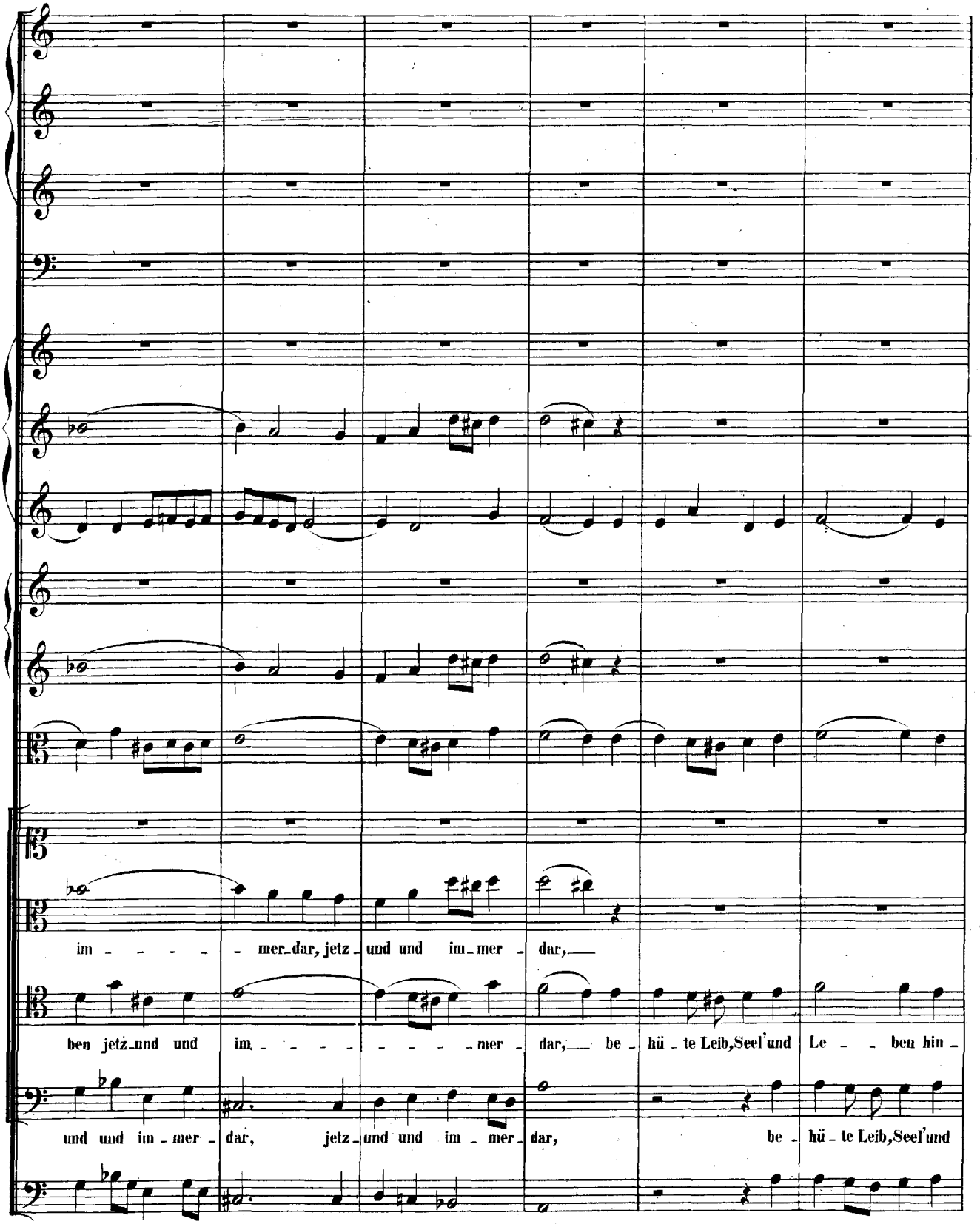
im - - - - - mer dar, jetz - und und im - mer - dar,
ben jetz - und und im - - - - - - - - mer - dar, be - hü - te Leib, Seel' und Le - - ben hin -
und und im - mer - dar, jetz - und und im - mer - dar, be - hü - te Leib, Seel' und

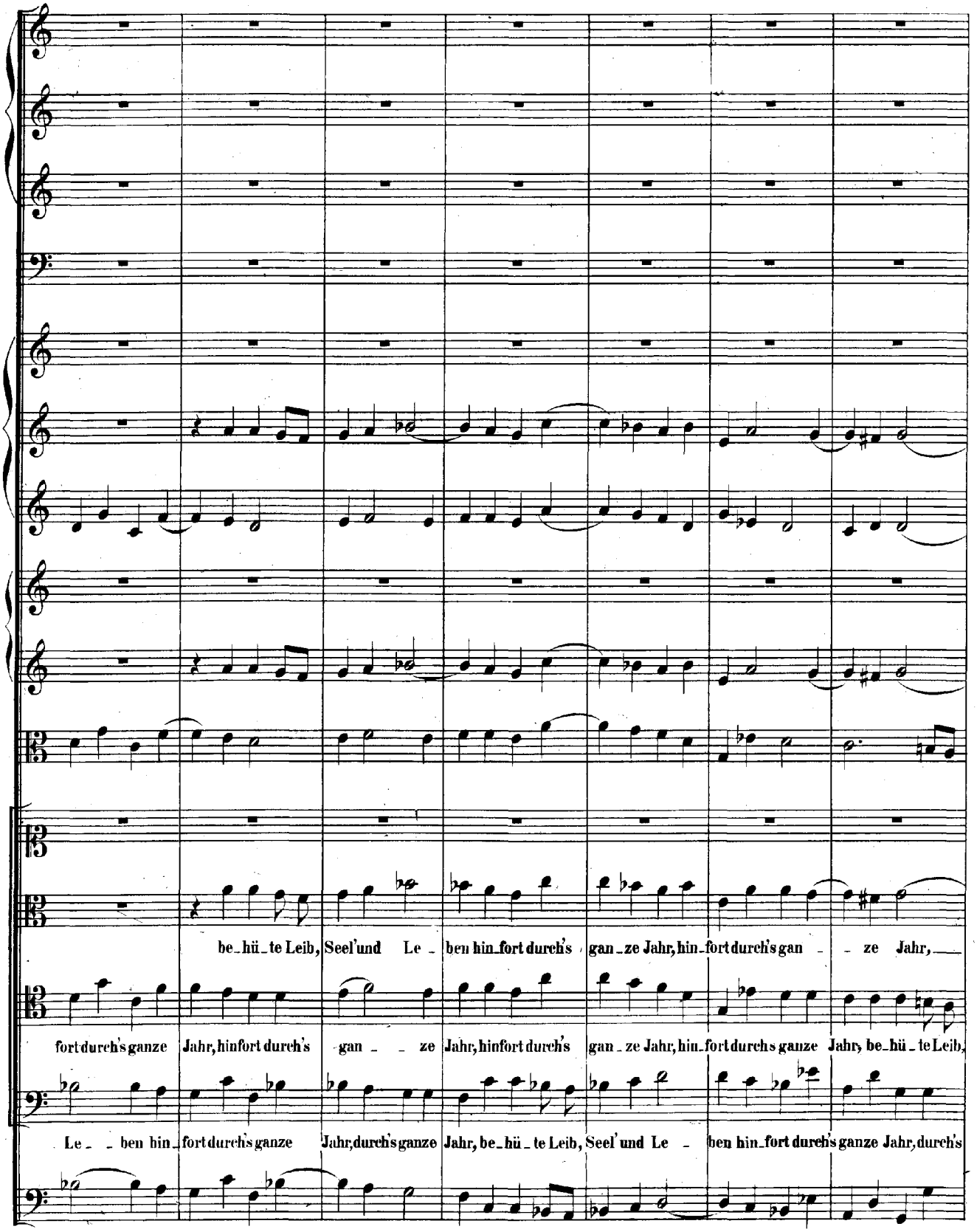
be_hü_te Leib, Seel'und Le_ben hin_fort durch's gan_ze Jahr, hin_fort durch's gan_ze Jahr,
fort durch's ganze Jahr, hinfort durch's gan_ze Jahr, hinfort durch's gan_ze Jahr, hin_fort durchs ganze Jahr, be_hü_te Leib,
Le_ben hin_fort durchs ganze Jahr, durch's ganze Jahr, be_hü_te Leib, Seel'und Le_ben hin_fort durch's ganze Jahr, durch's

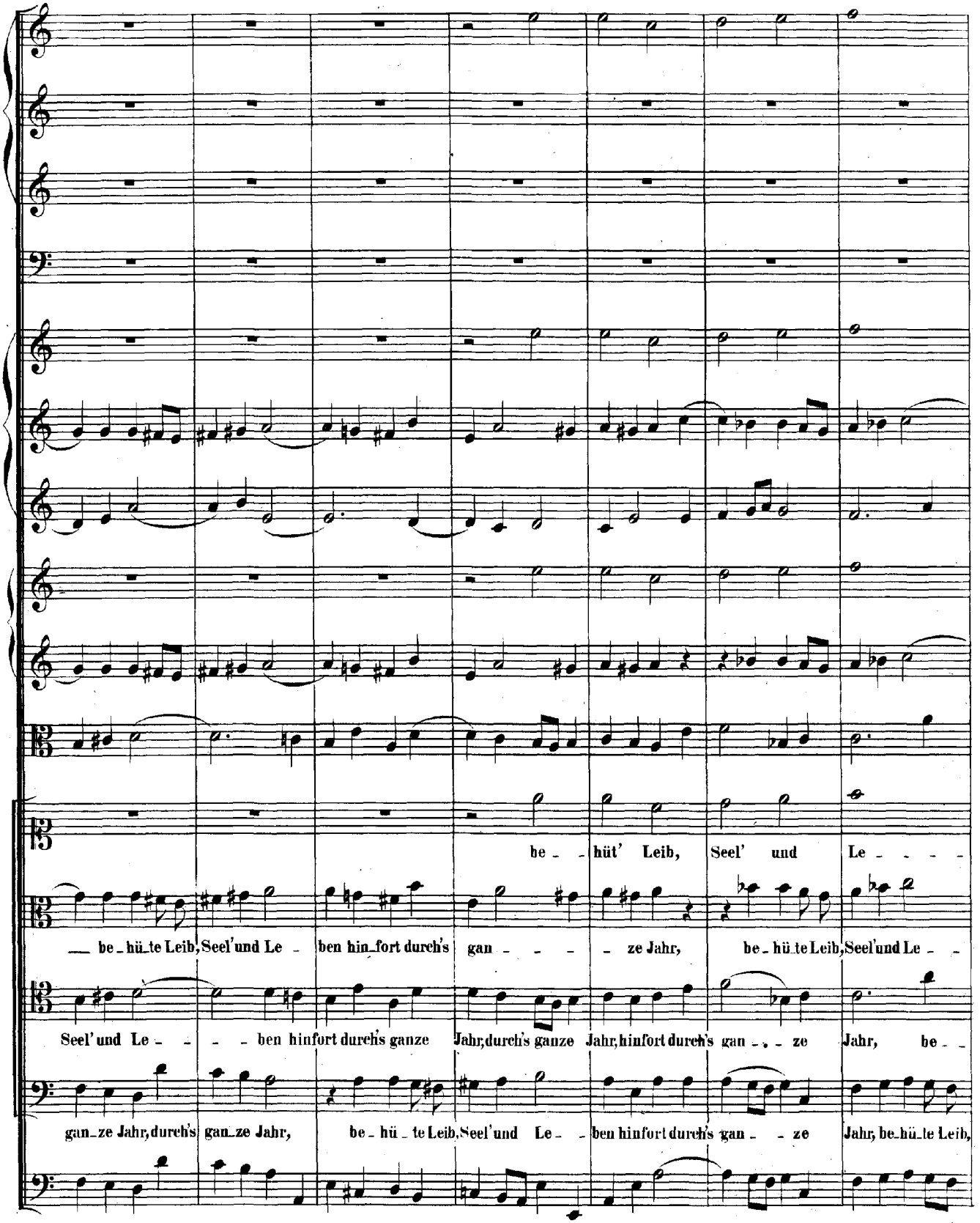
be - hüt' Leib, Seel' und Le - - - -
be - hü - te Leib, Seel' und Le - ben hin - fort durch's gan - - - - ze Jahr, be - hü - te Leib, Seel' und Le - -
Seel' und Le - - - - ben hinfort durch's ganze Jahr, durch's ganze Jahr, hinfort durch's gan - - ze Jahr, be - -
gan - ze Jahr, durch's gan - ze Jahr, be - hü - te Leib, Seel' und Le - - ben hinfort durch's gan - - ze Jahr, be - hü - te Leib,

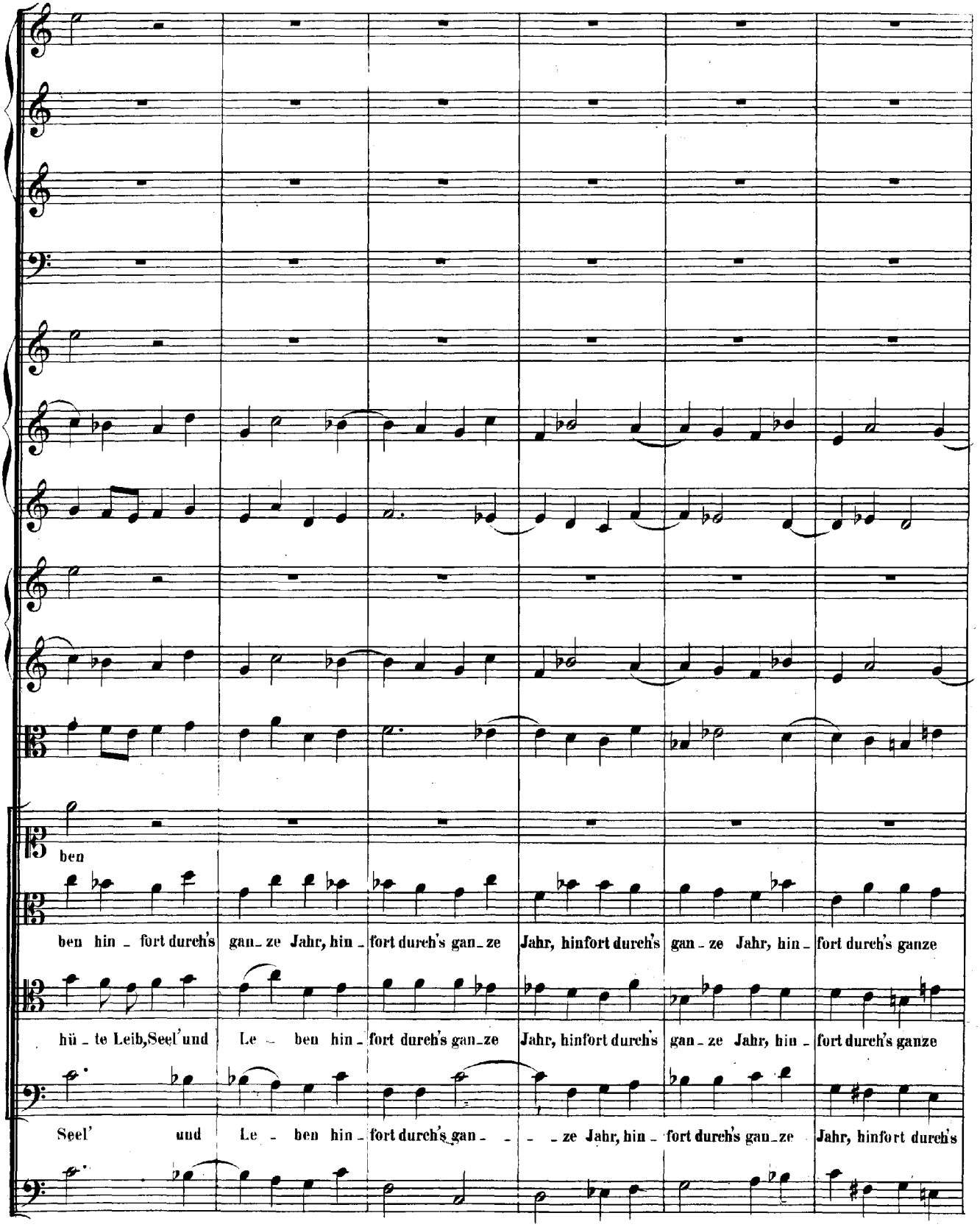
ben
ben hin - fort durch's gan - ze Jahr, hin - fort durch's gan - ze Jahr, hinfort durch's gan - ze Jahr, hin - fort durch's ganze
hü - te Leib, Seel' und Le - ben hin - fort durch's gan - ze Jahr, hinfort durch's gan - ze Jahr, hin - fort durch's ganze
Seel' und Le - ben hin - fort durch's gan - - - ze Jahr, hin - fort durch's gan - ze Jahr, hinfort durch's

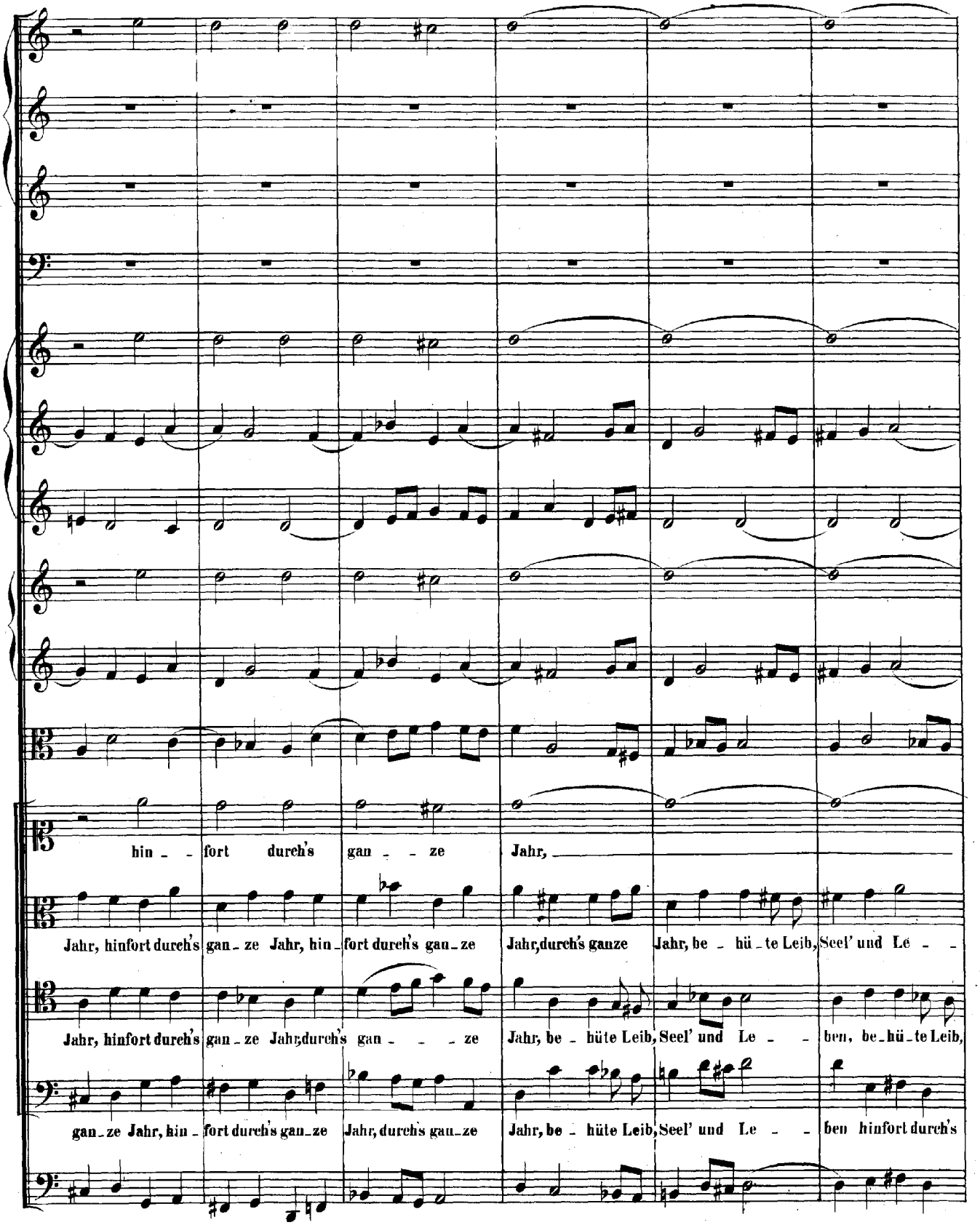
hin - - fort durch's gan - - ze Jahr,
Jahr, hinfort durch's gan - ze Jahr, hin - fort durch's gan - ze Jahr, durch's ganze Jahr, be - hü - te Leib, Seel' und Le - -
Jahr, hinfort durch's gan - ze Jahr, durch's gan - - - ze Jahr, be - hüte Leib, Seel' und Le - - ben, be - hü - te Leib,
gan - ze Jahr, hin - fort durch's gan - ze Jahr, durch's gan - ze Jahr, be - hüte Leib, Seel' und Le - - ben hinfort durch's

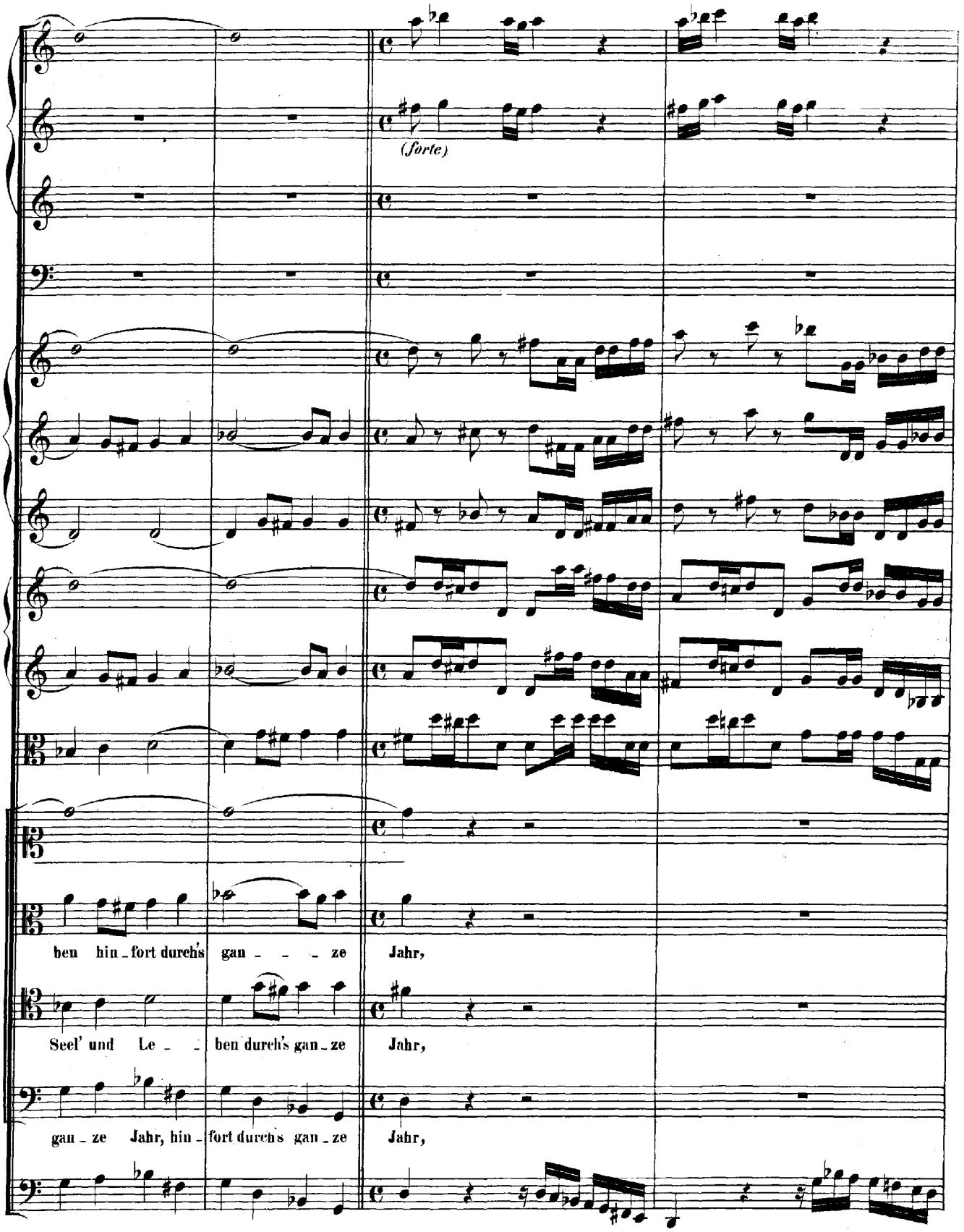
(forte)
ben hin - fort durch's gan - - - ze Jahr,
Seel' und Le - - ben durch's gan - ze Jahr,
gan - ze Jahr, hin - fort durch's gan - ze Jahr,

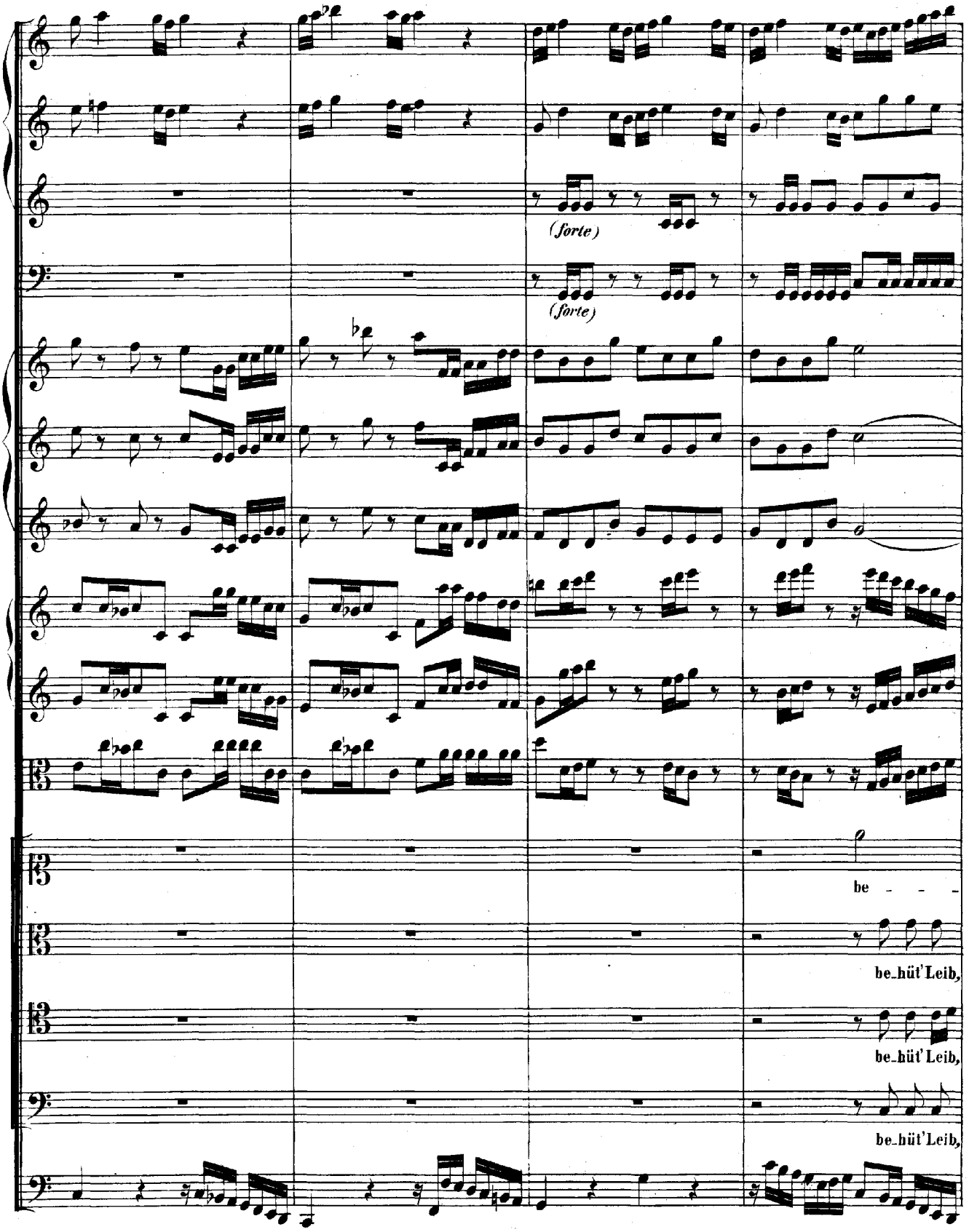
(forte)
(forte)
be - - -
be_hüt' Leib,
be_hüt' Leib,
be_hüt' Leib,

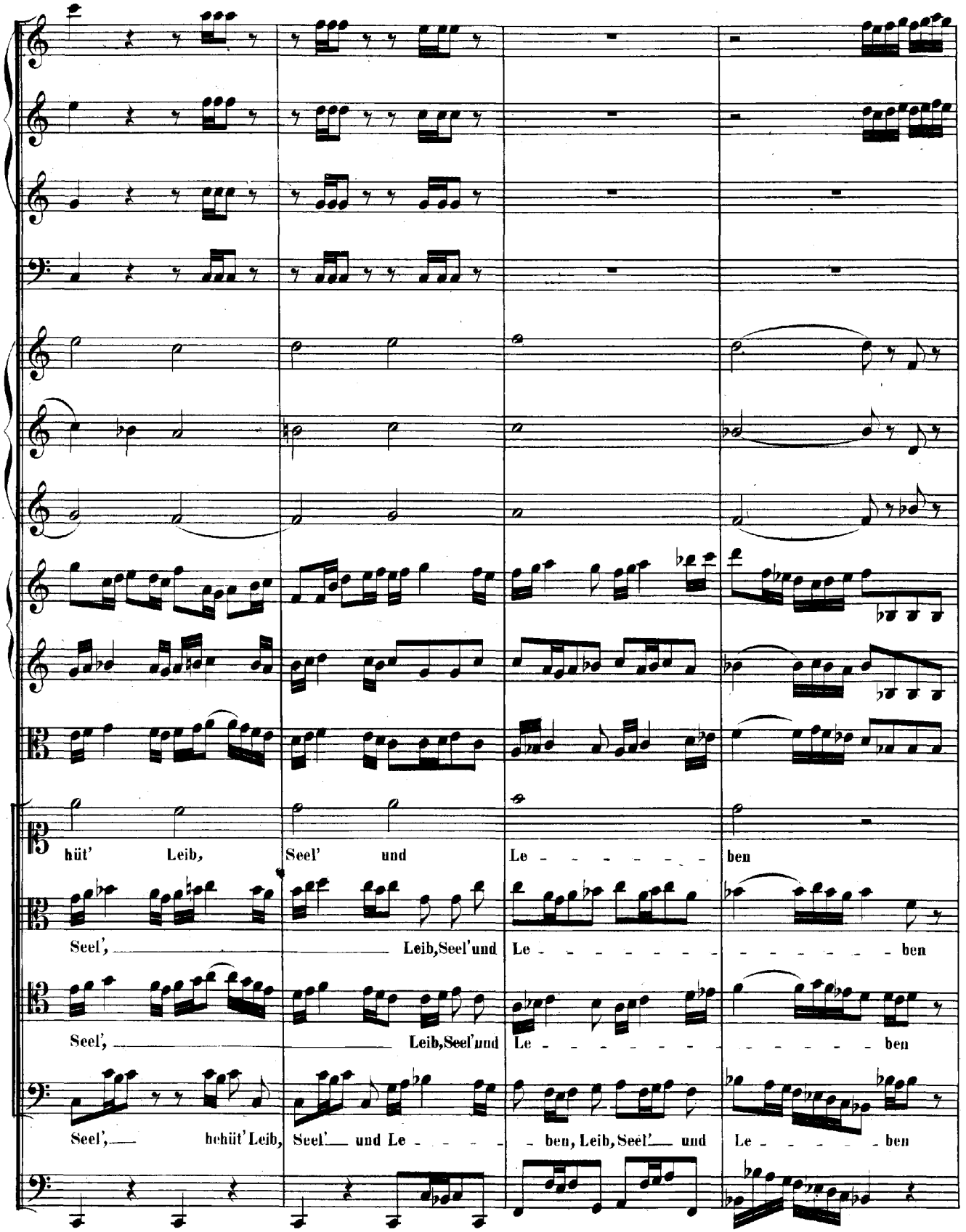
hüt' Leib, Seel' und Le - - - - - - ben
Seel', Leib, Seel' und Le - - - - - - - - - - - - ben
Seel', Leib, Seel' und Le - - - - - - - - - - - - ben
Seel', behüt' Leib, Seel' und Le - - - - - ben, Leib, Seel' und Le - - - - - ben

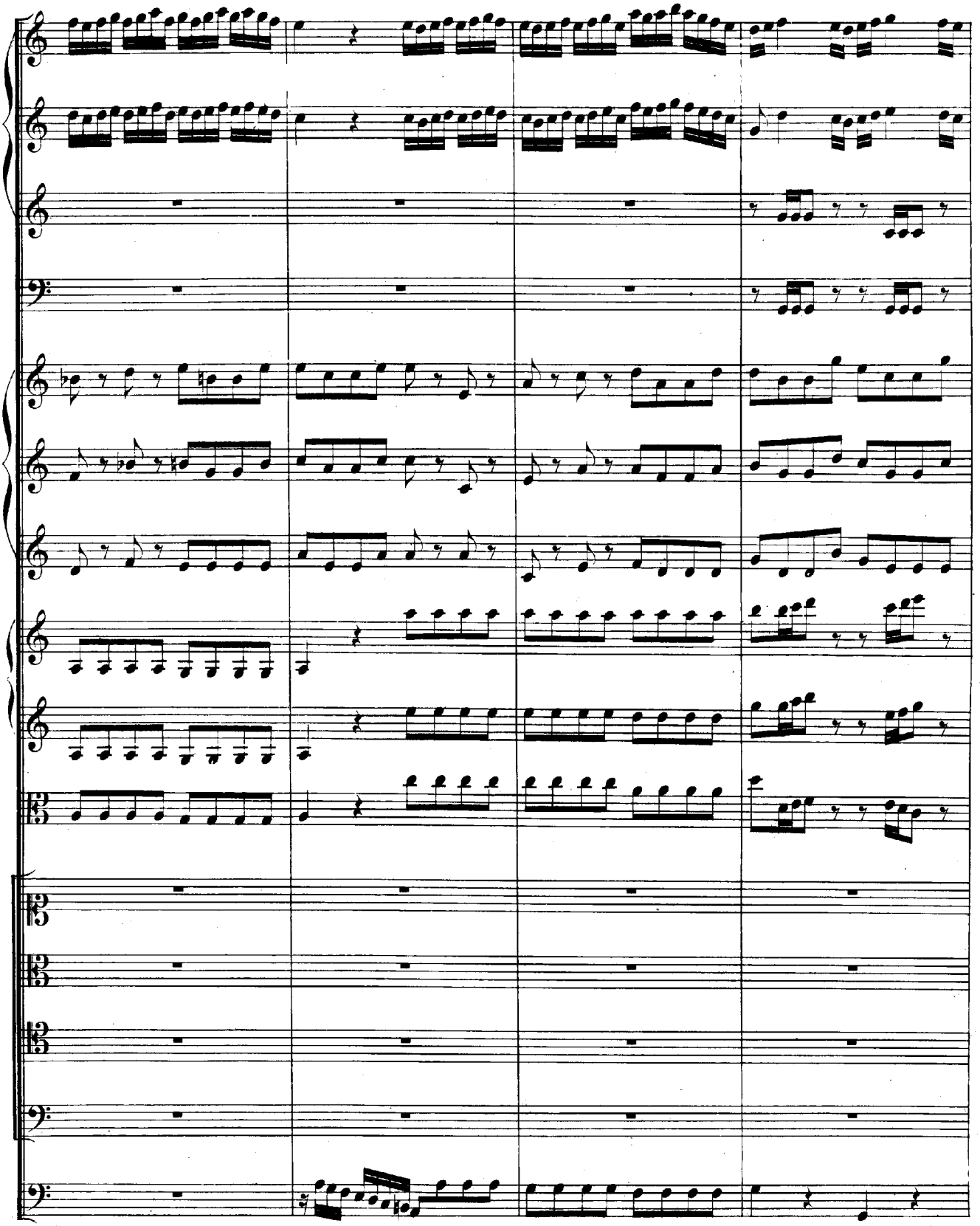

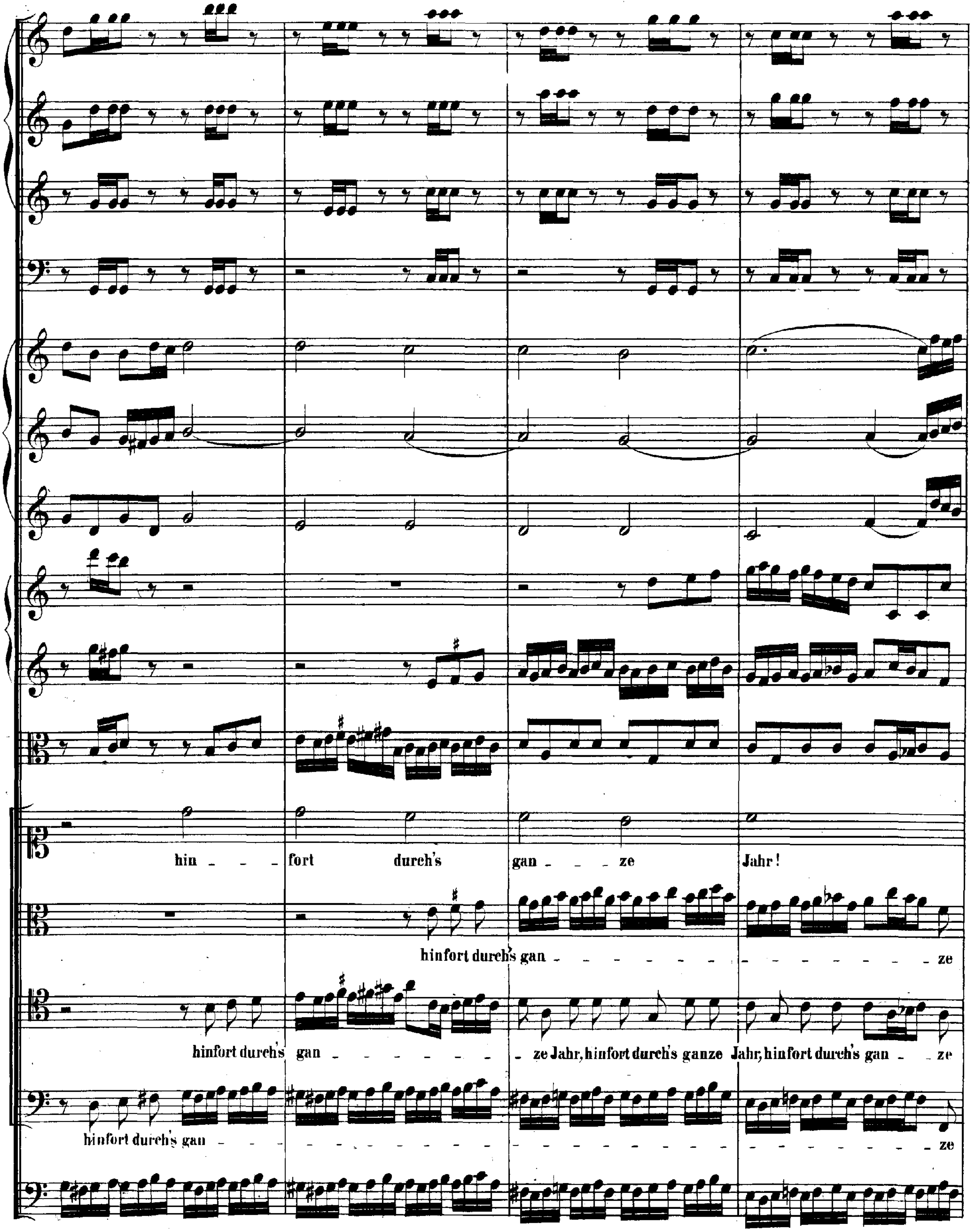
hin - - fort durch's gan - - ze Jahr!
hinfort durch's gan - - ze
hinfort durch's gan - ze Jahr, hinfort durch's ganze Jahr, hinfort durch's gan - ze
hinfort durch's gan - - ze

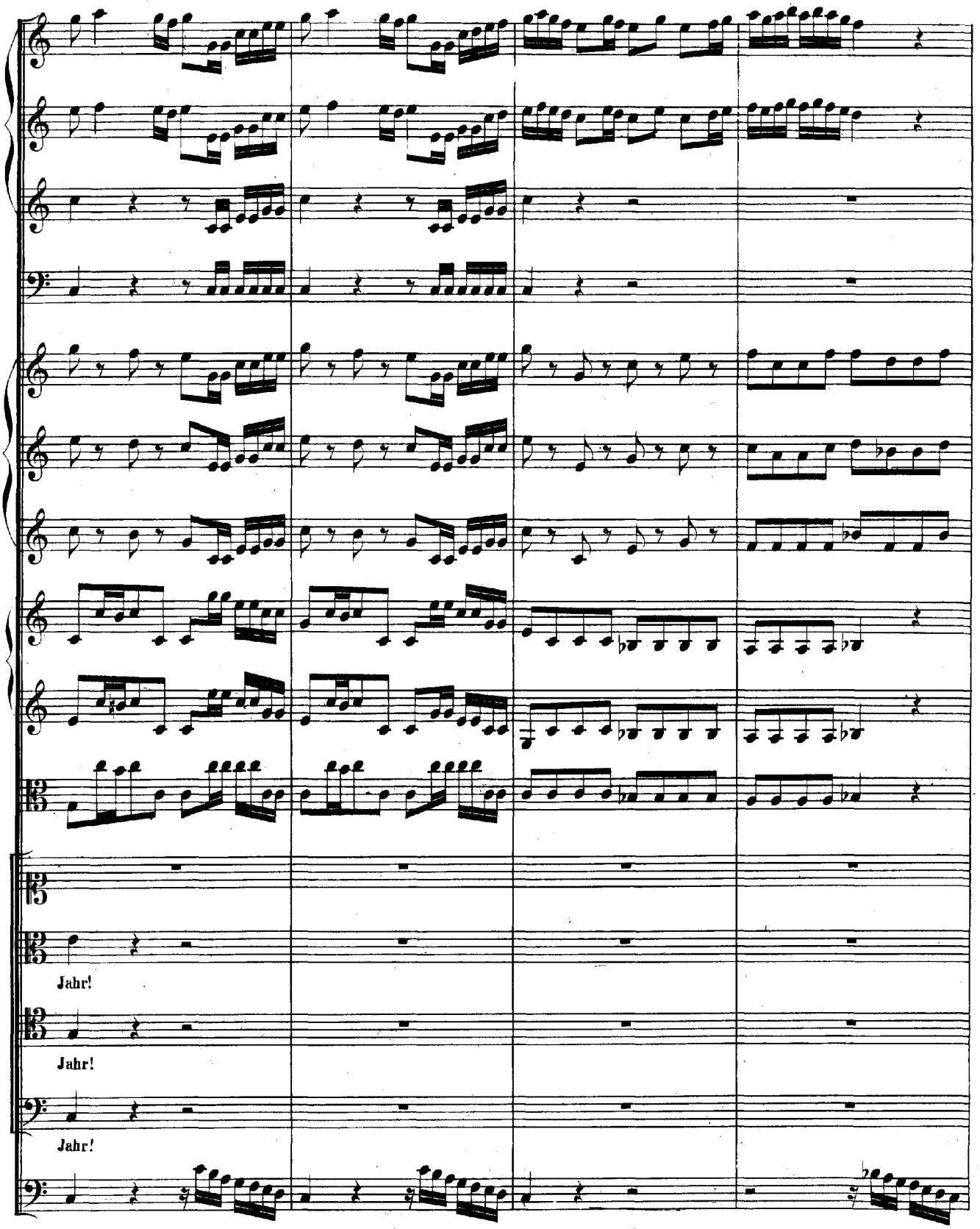
Jahr!
Jahr!
Jahr!

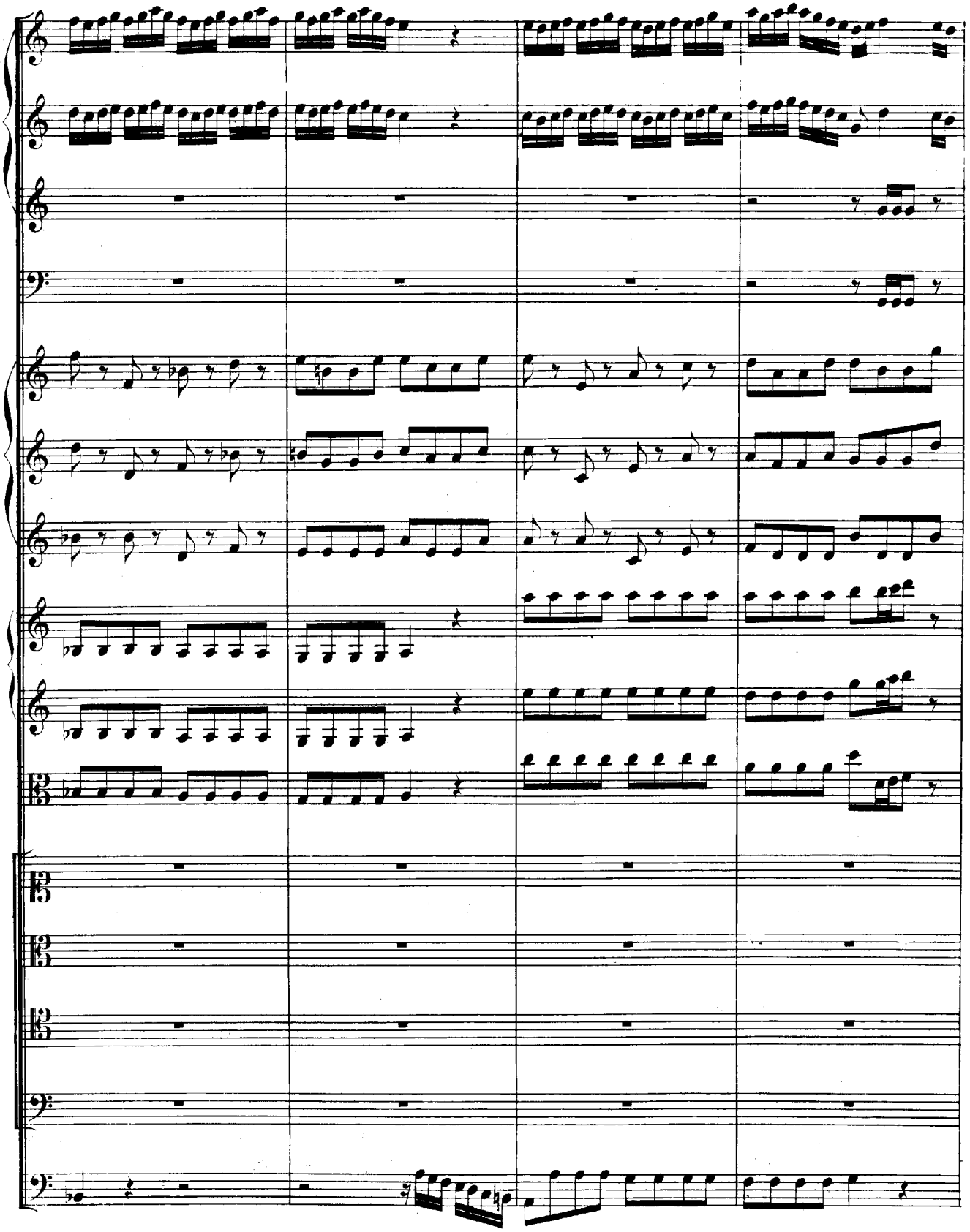

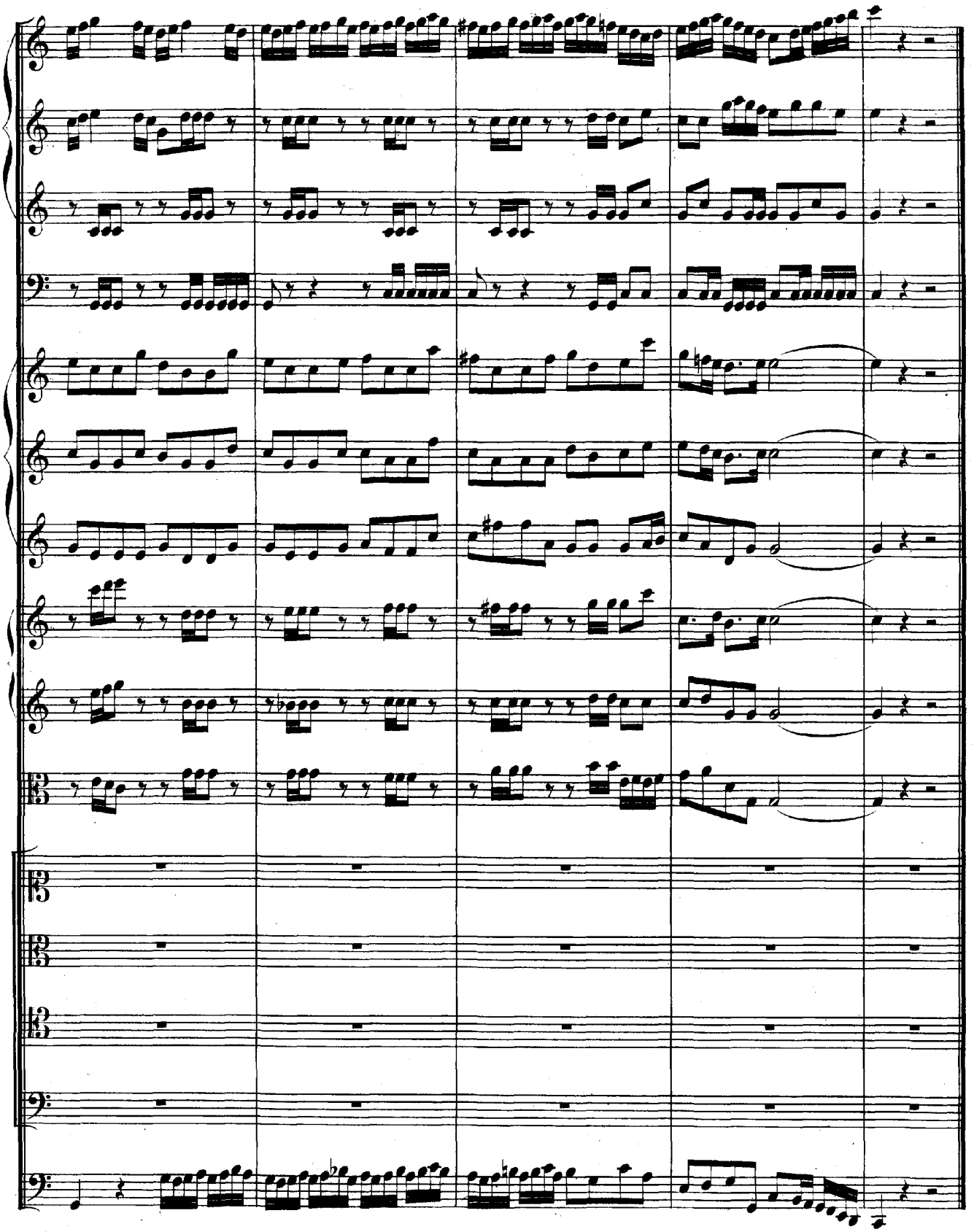

ARIA.

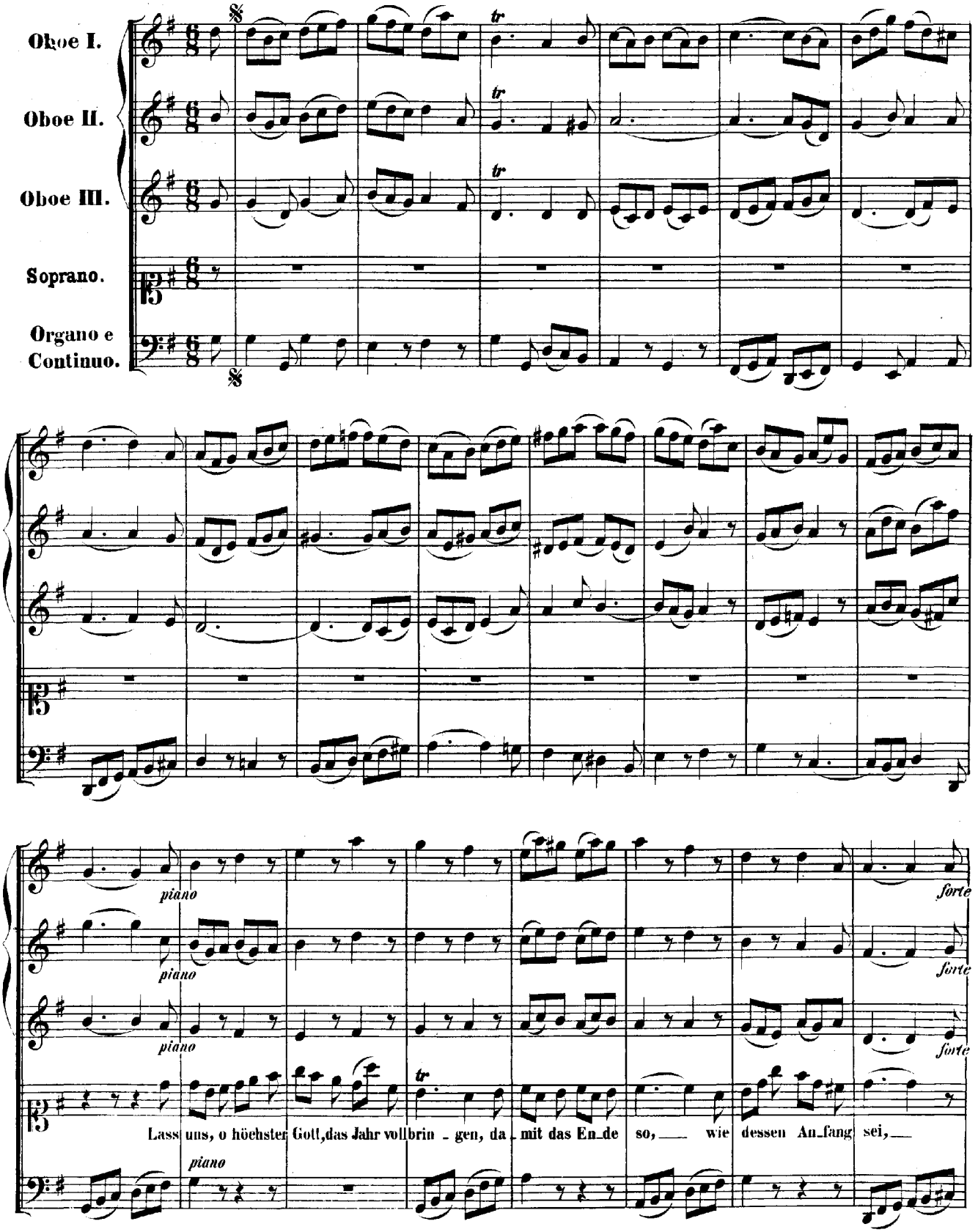
Oboe I.
Oboe II.
Oboe III.
Soprano.
Organo e Continuo.
tr
piano
forte
Lass uns, o höchster Gott, das Jahr vollbrin - gen, da - mit das En-de so, wie dessen An-fang sei,

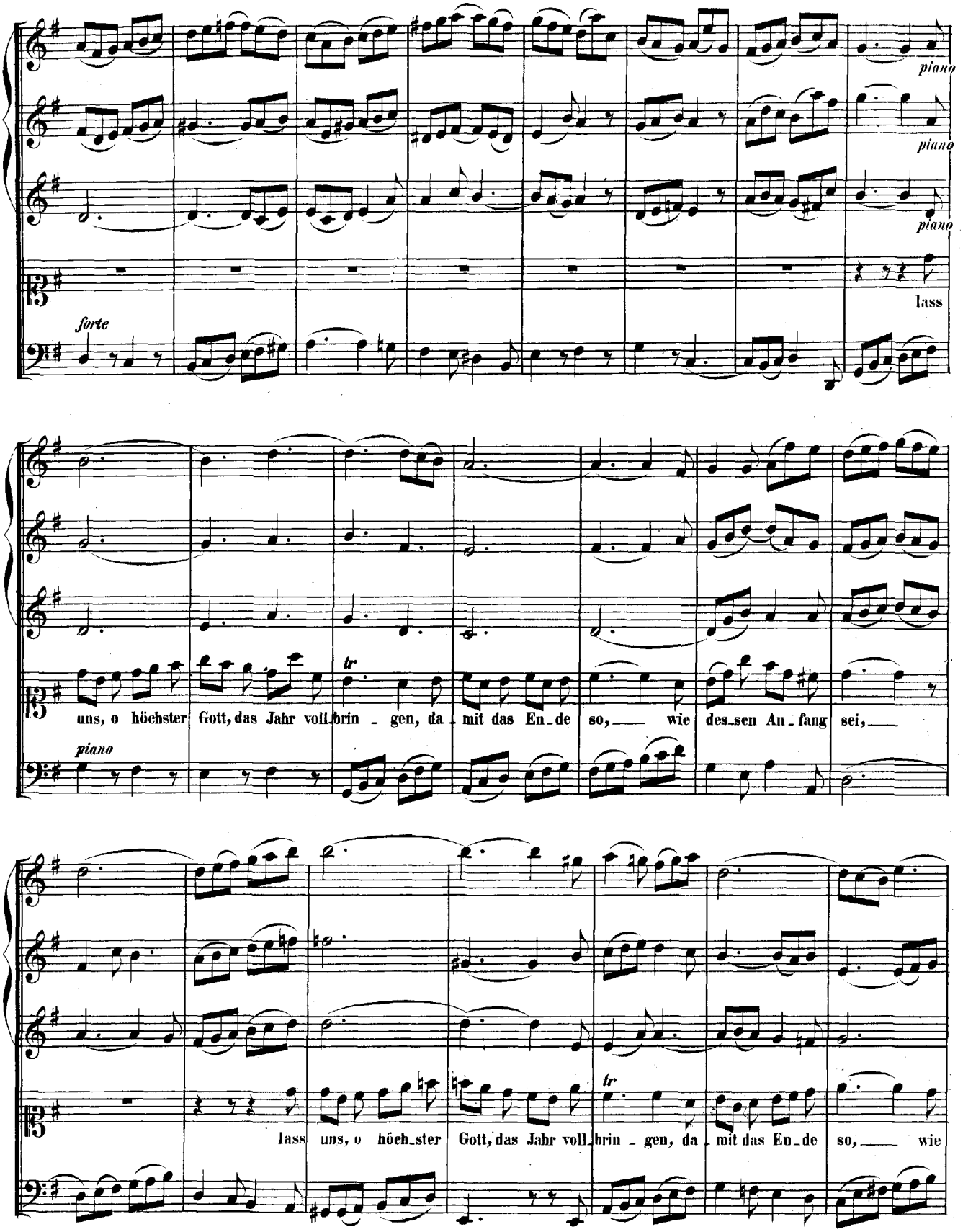
piano
piano
piano
lass
forte
tr
uns, o höchster Gott, das Jahr voll_brin_gen, da_mit das En_de so, wie des_sen An_fang sei,
piano
lass uns, o höch_ster Gott, das Jahr voll_brin_gen, da_mit das En_de so, wie
tr

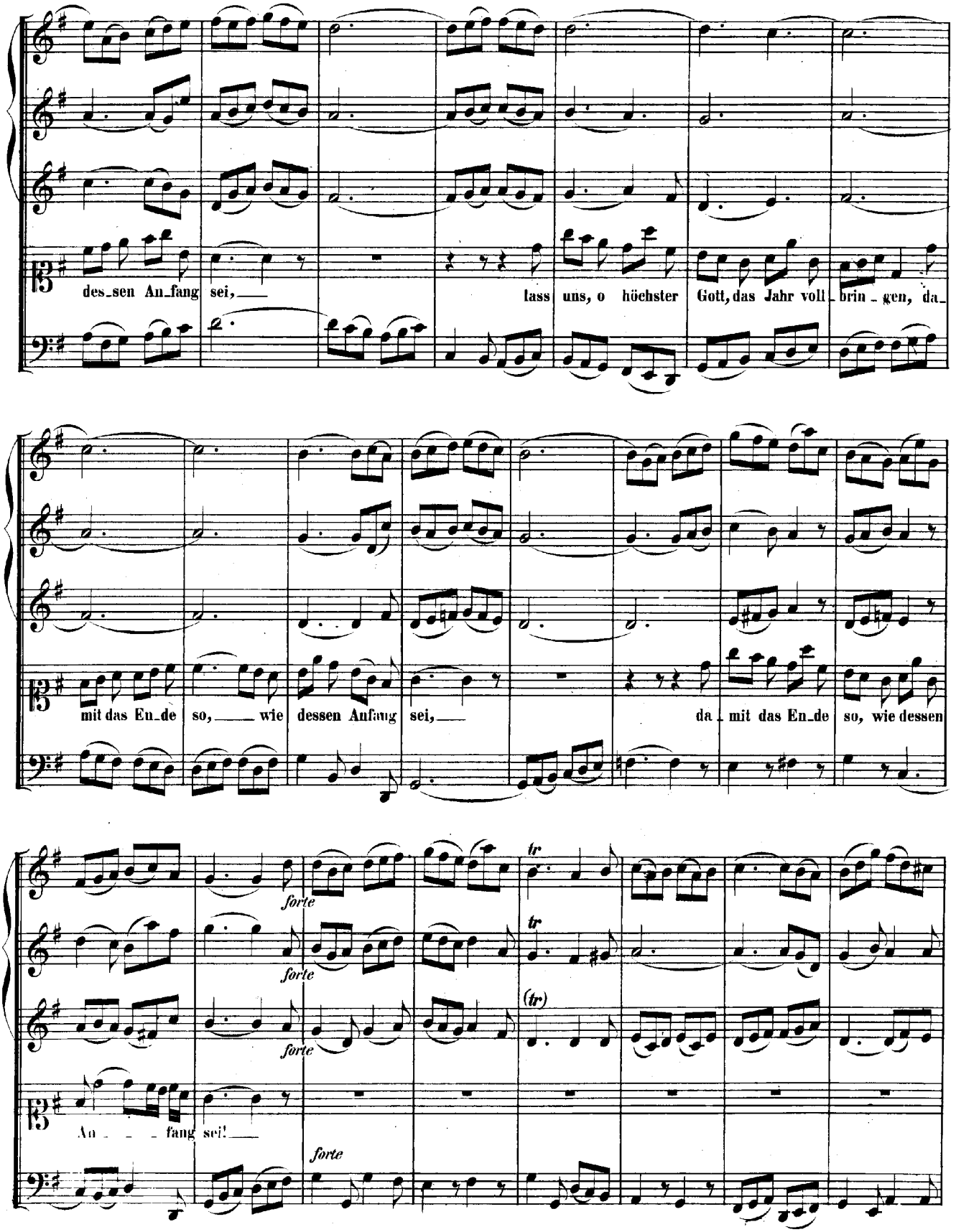
des_sen An_fang sei,
lass uns, o höchster Gott, das Jahr voll_brin_gen, da_
mit das En_de so, wie dessen Anfang sei,
da_mit das En_de so, wie dessen
forte
forte
forte
tr
tr
(tr)
An_ _ _fang sei!
forte

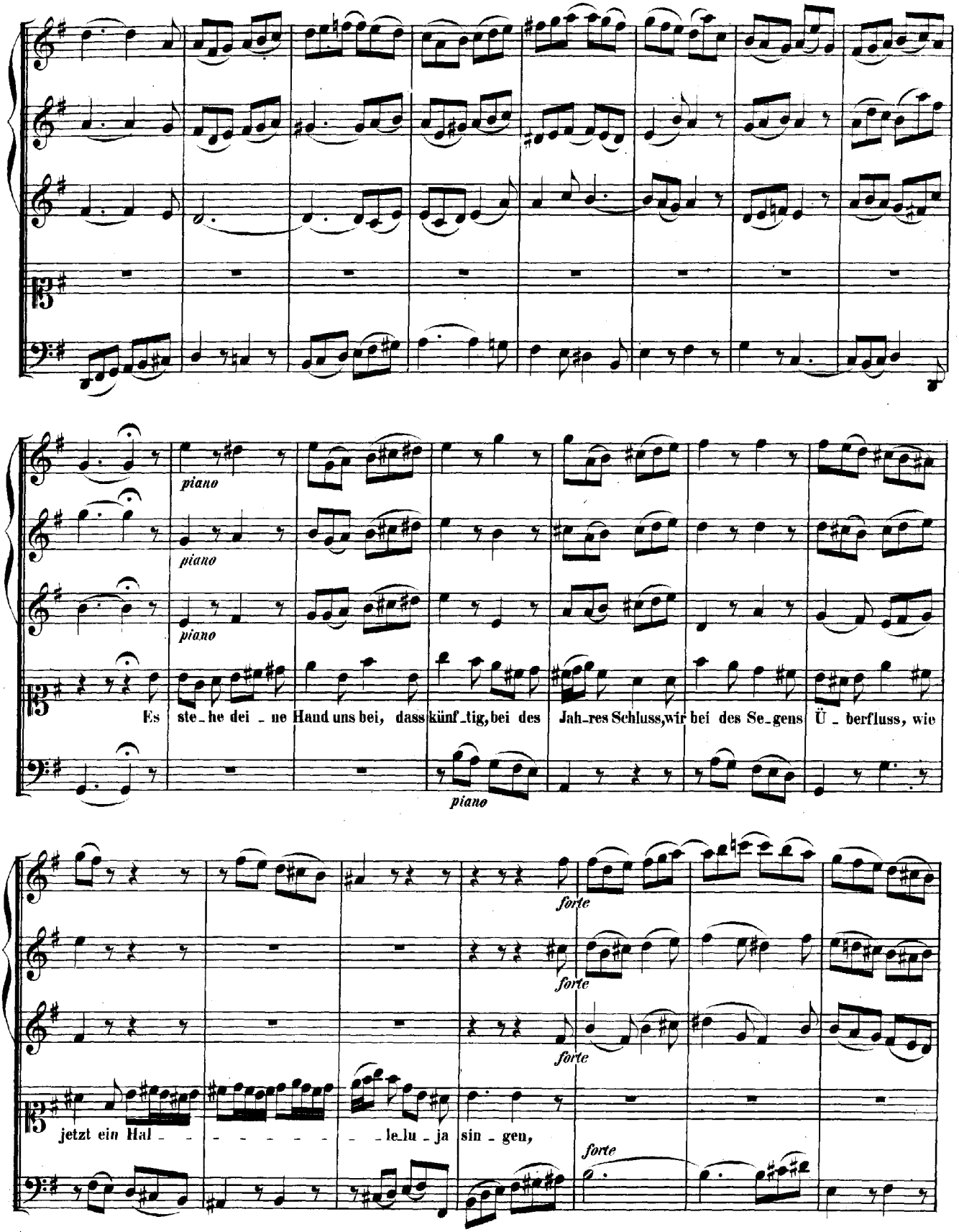
piano
piano
piano
Es ste_he dei_ne Hand uns bei, dass künf_tig, bei des Jah_res Schluss, wir bei des Se_gens Ü_berfluss, wie
piano
forte
forte
forte
jetzt ein Hal_ _ _ _ _ _ _ le_lu_ja sin_gen,
forte

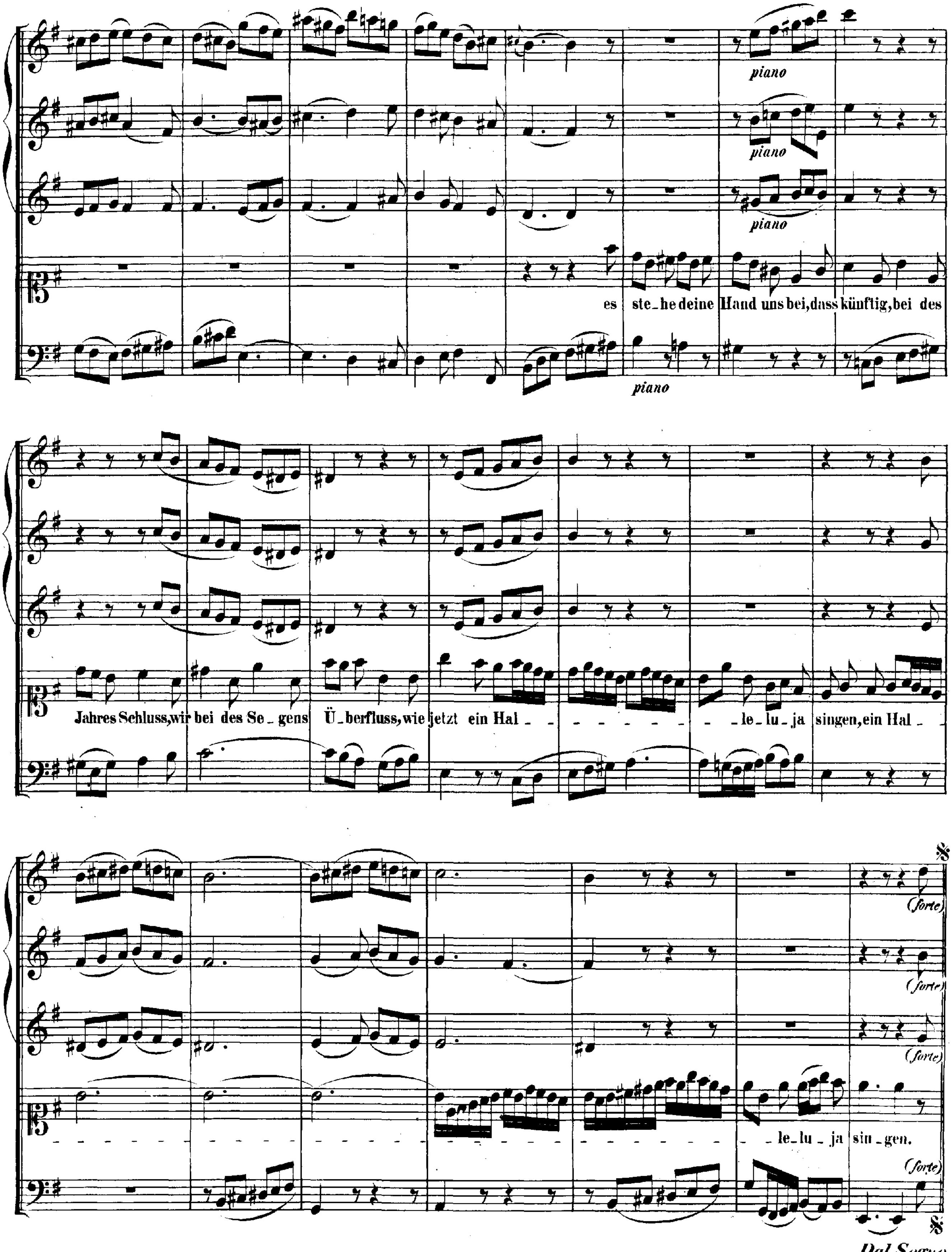
piano
piano
piano
es ste_he deine Hand uns bei, dass künftig, bei des
piano
Jahres Schluss, wir bei des Se_gens Ü_berfluss, wie jetzt ein Hal_ _ _ _le_lu_ja singen, ein Hal_
_ _ _le_lu_ja sin_gen.
(forte)
(forte)
(forte)
(forte)
Dal Segno.

RECITATIVO.

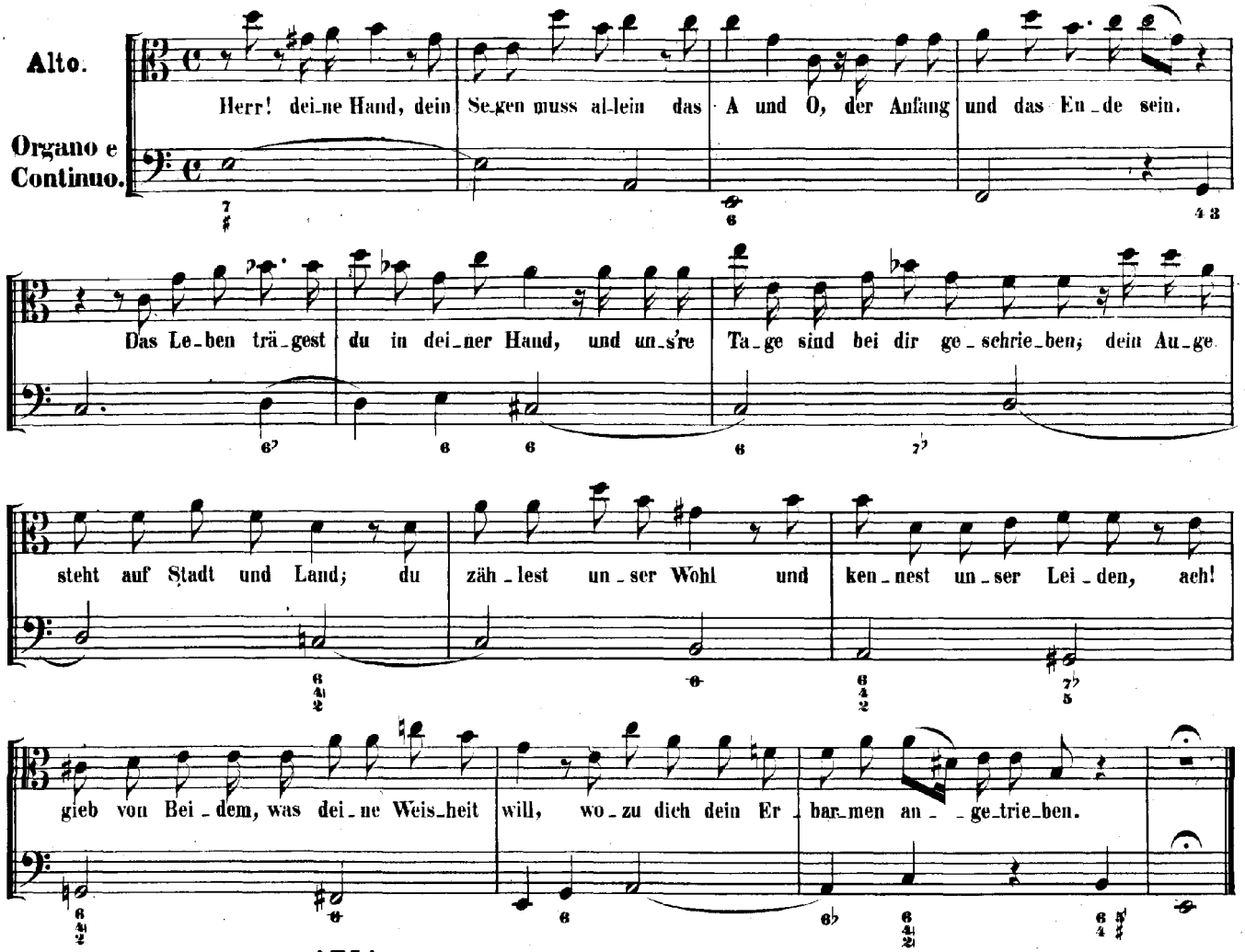

ARIA.

Adagio.

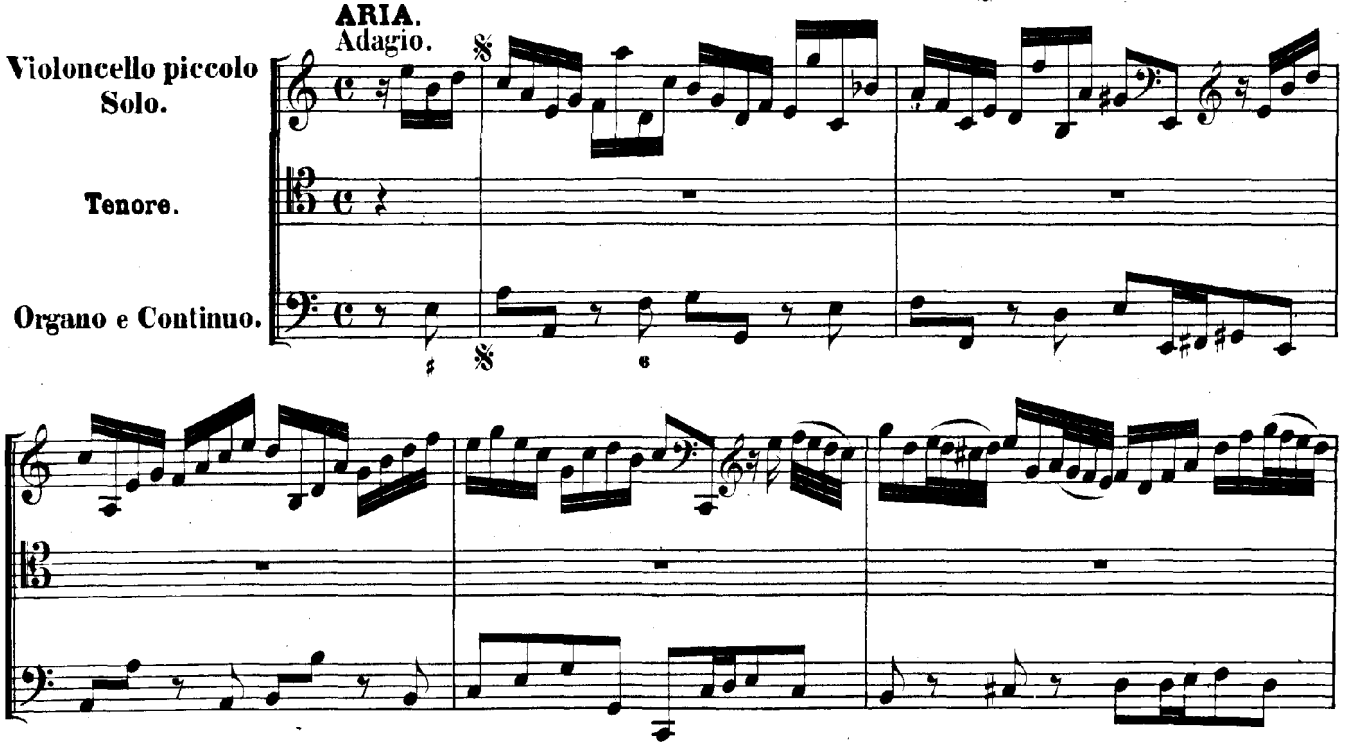

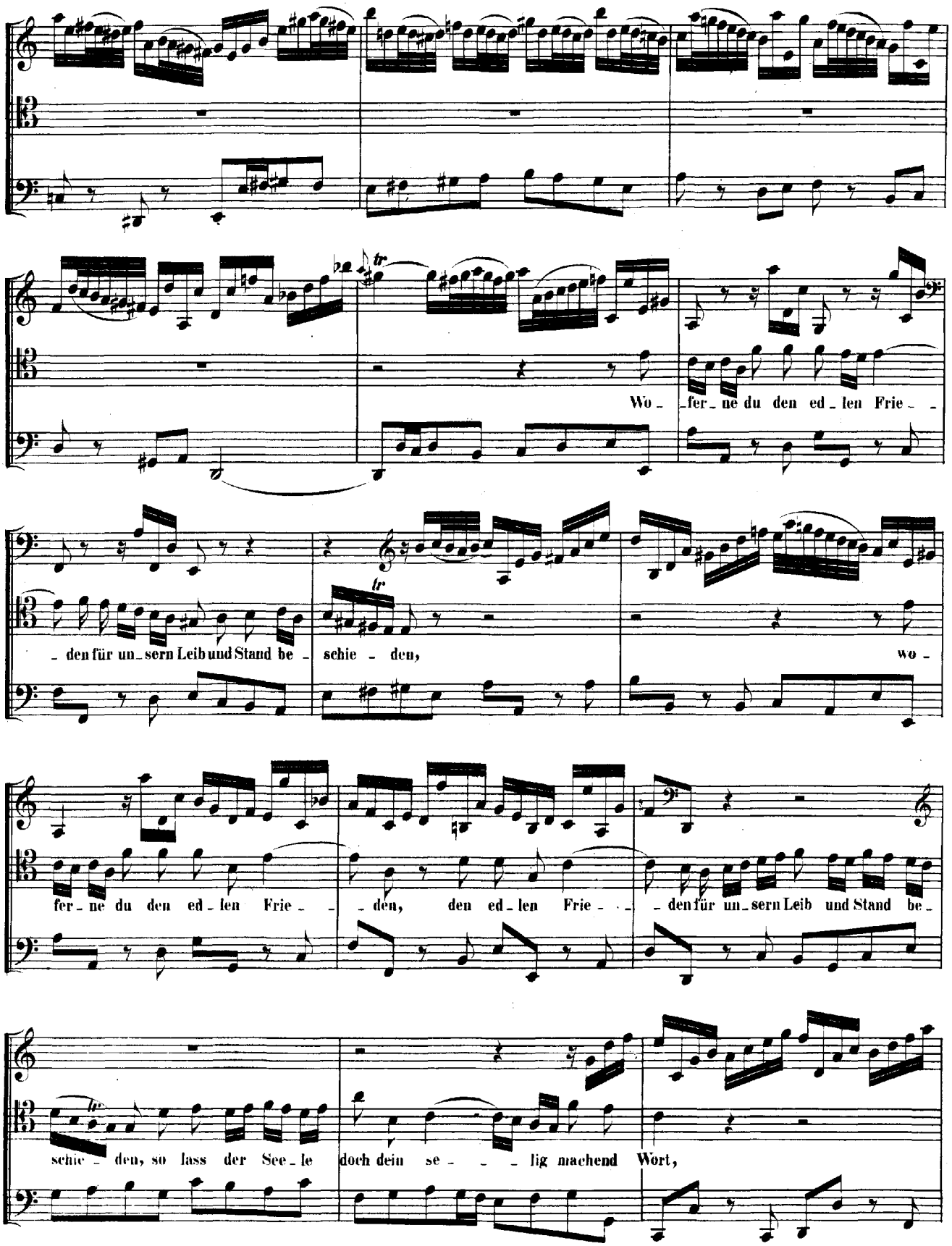
Wo - fer - ne du den ed - len Frie - -
- den für un - sern Leib und Stand be - schie - den, wo -
fer - ne du den ed - len Frie - - den, den ed - len Frie - - den für un - sern Leib und Stand be -
schie - den, so lass der See - le doch dein se - - - lig machend Wort,

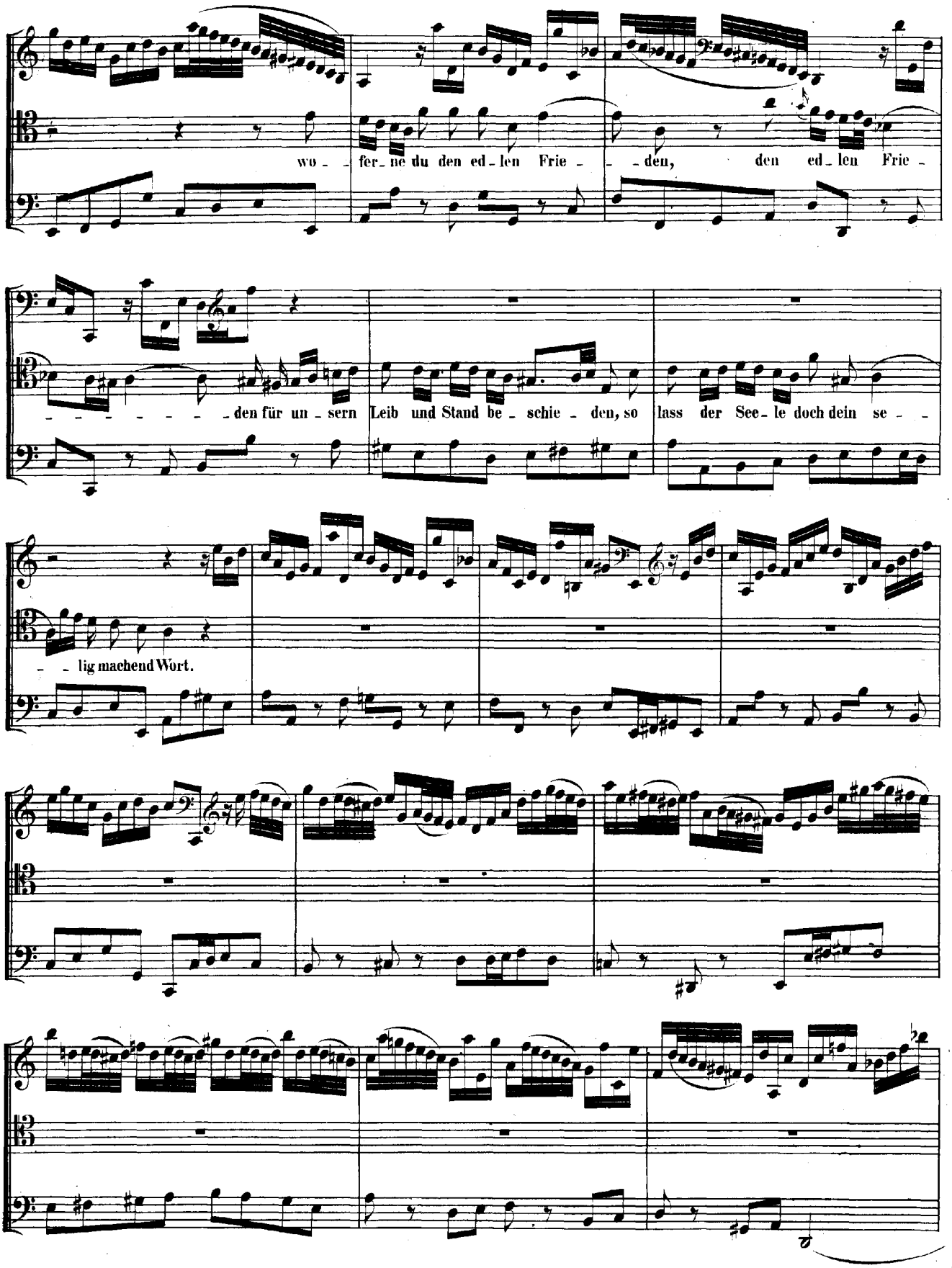
wo - fer - ne du den ed - len Frie - den, den ed - len Frie -
- - - - - - - den für un - sern Leib und Stand be - schie - den, so lass der See - le doch dein se - -
- - lig machend Wort.

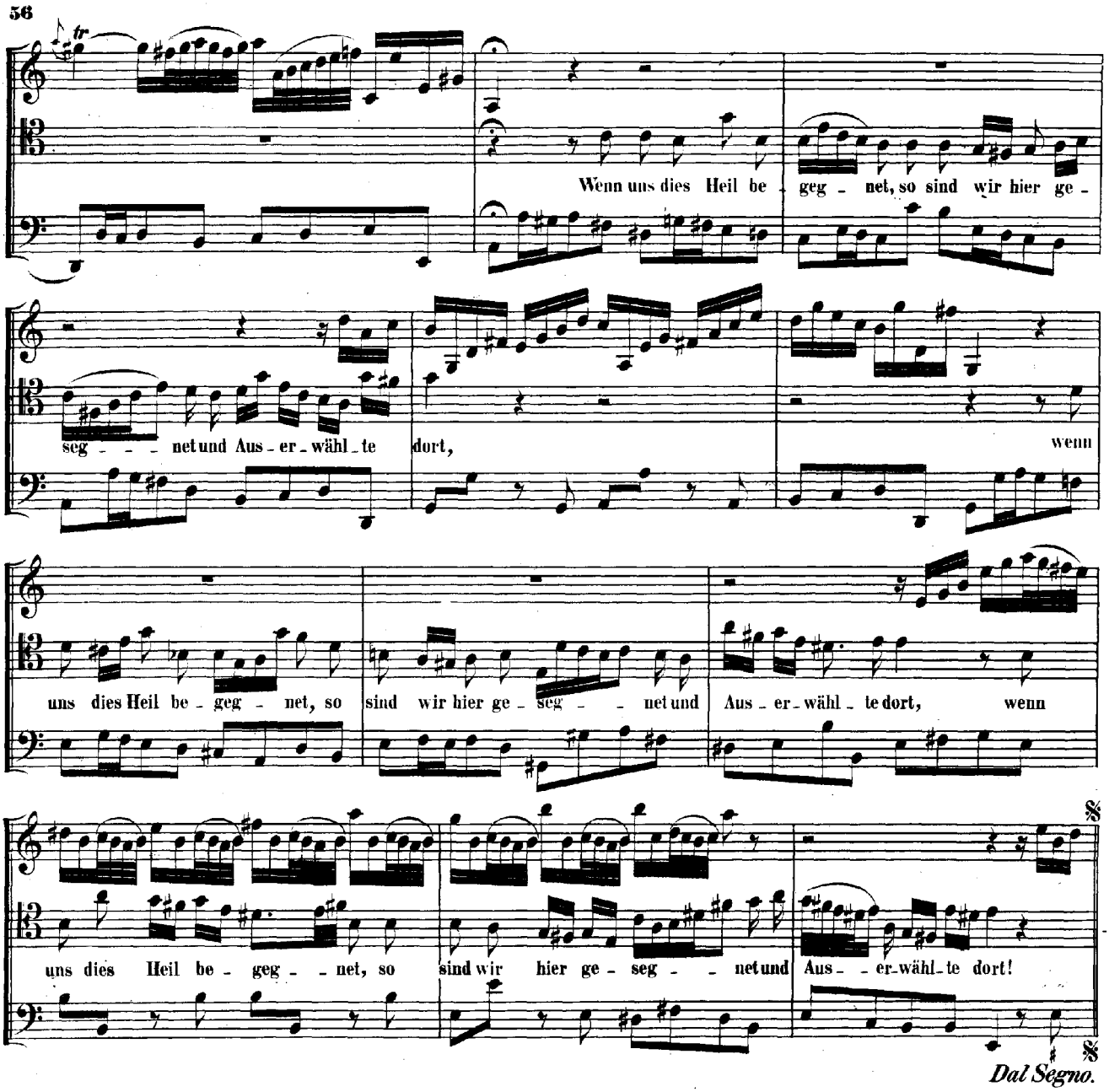
Wenn uns dies Heil be - geg - net, so sind wir hier ge -
seg - - - net und Aus - er - wähl - te dort, wenn
uns dies Heil be - geg - net, so sind wir hier ge - seg - - net und Aus - er - wähl - te dort, wenn
uns dies Heil be - geg - - net, so sind wir hier ge - seg - - net und Aus - - er - wähl - te dort!
Dal Segno.

RECITATIVO.

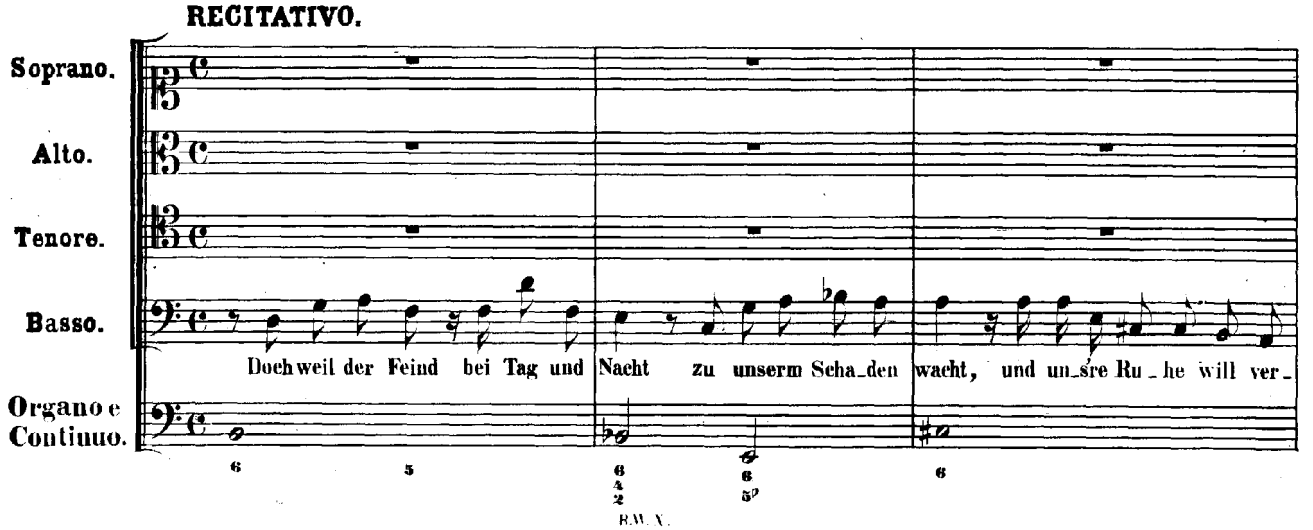
Soprano.
Alto.
Tenore.
Basso.
Organo e Continuo.
Doch weil der Feind bei Tag und Nacht zu unserm Scha - den wacht, und un - sre Ru - he will ver -

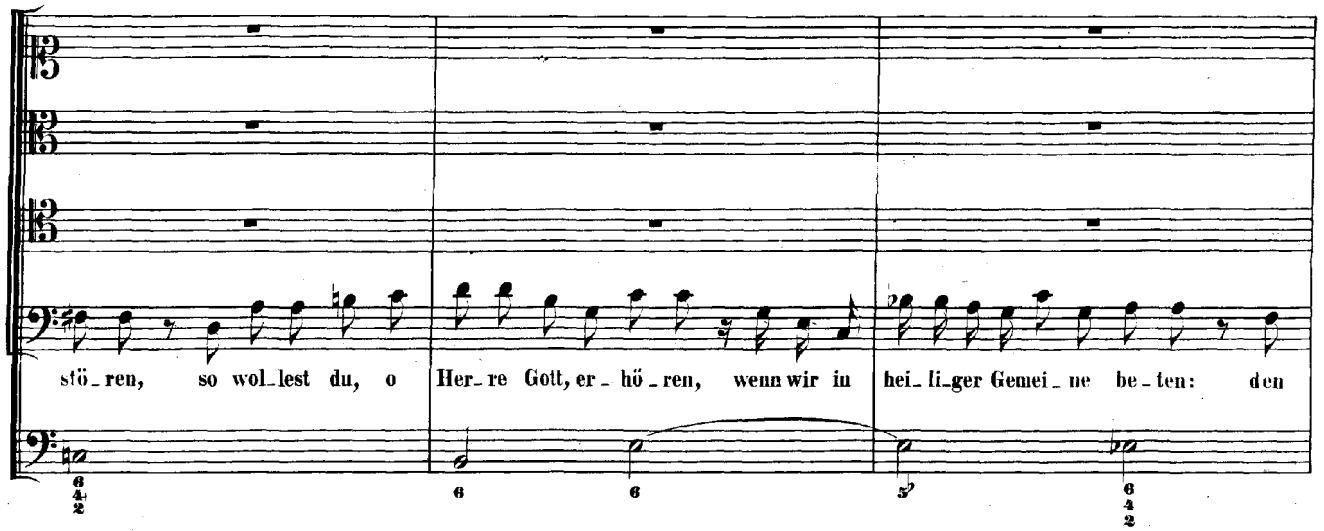
stö_ren, so wol_lest du, o Her_re Gott, er_hö_ren, wenn wir in hei_li_ger Gemei_ne be_ten: den

Allegro.

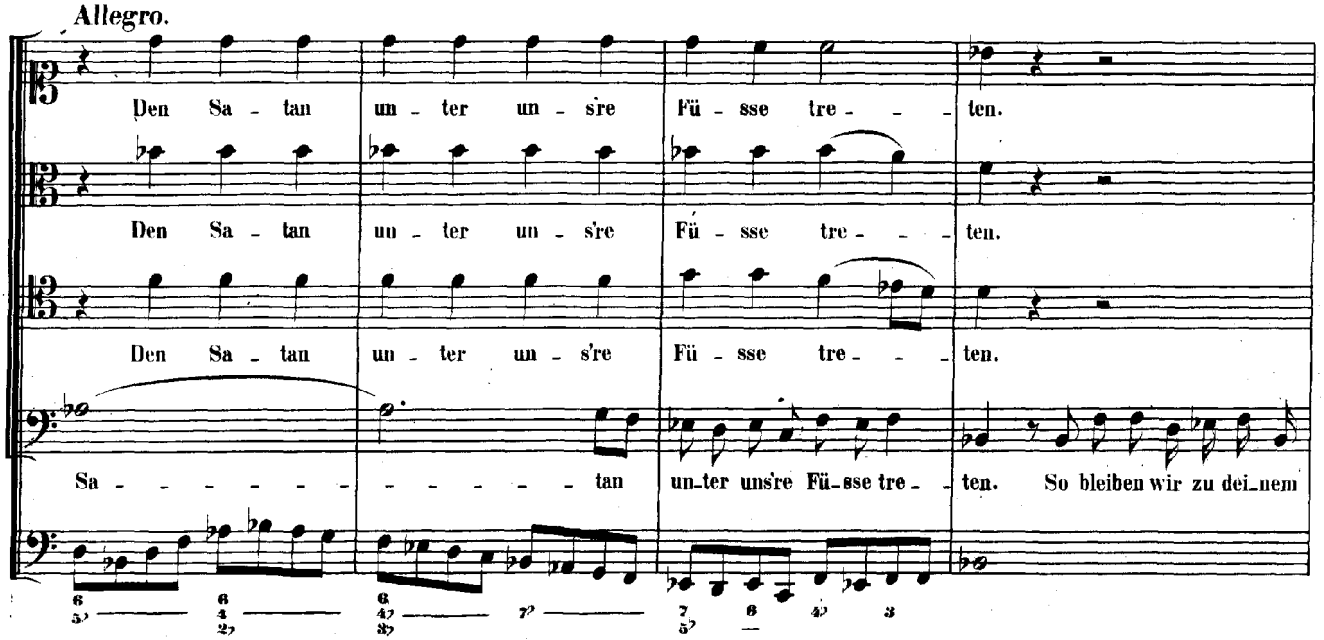
Den Sa_tan un_ter un_s're Fü_sse tre_ten.
Den Sa_tan un_ter un_s're Fü_sse tre_ten.
Den Sa_tan un_ter un_s're Fü_sse tre_ten.
Sa_tan un_ter uns're Fü_sse tre_ten. So bleiben wir zu dei_nem

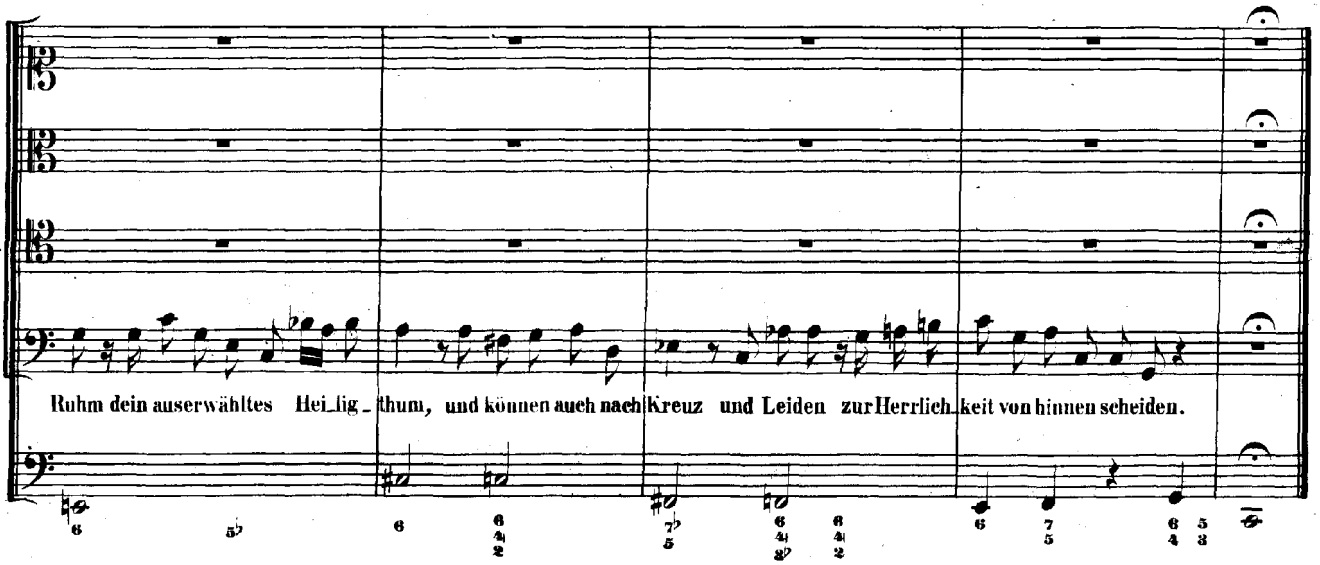
Ruhm dein auserwähltes Hei_lig_thum, und können auch nach Kreuz und Leiden zur Herrlich_keit von hinnen scheiden.

CHORAL.

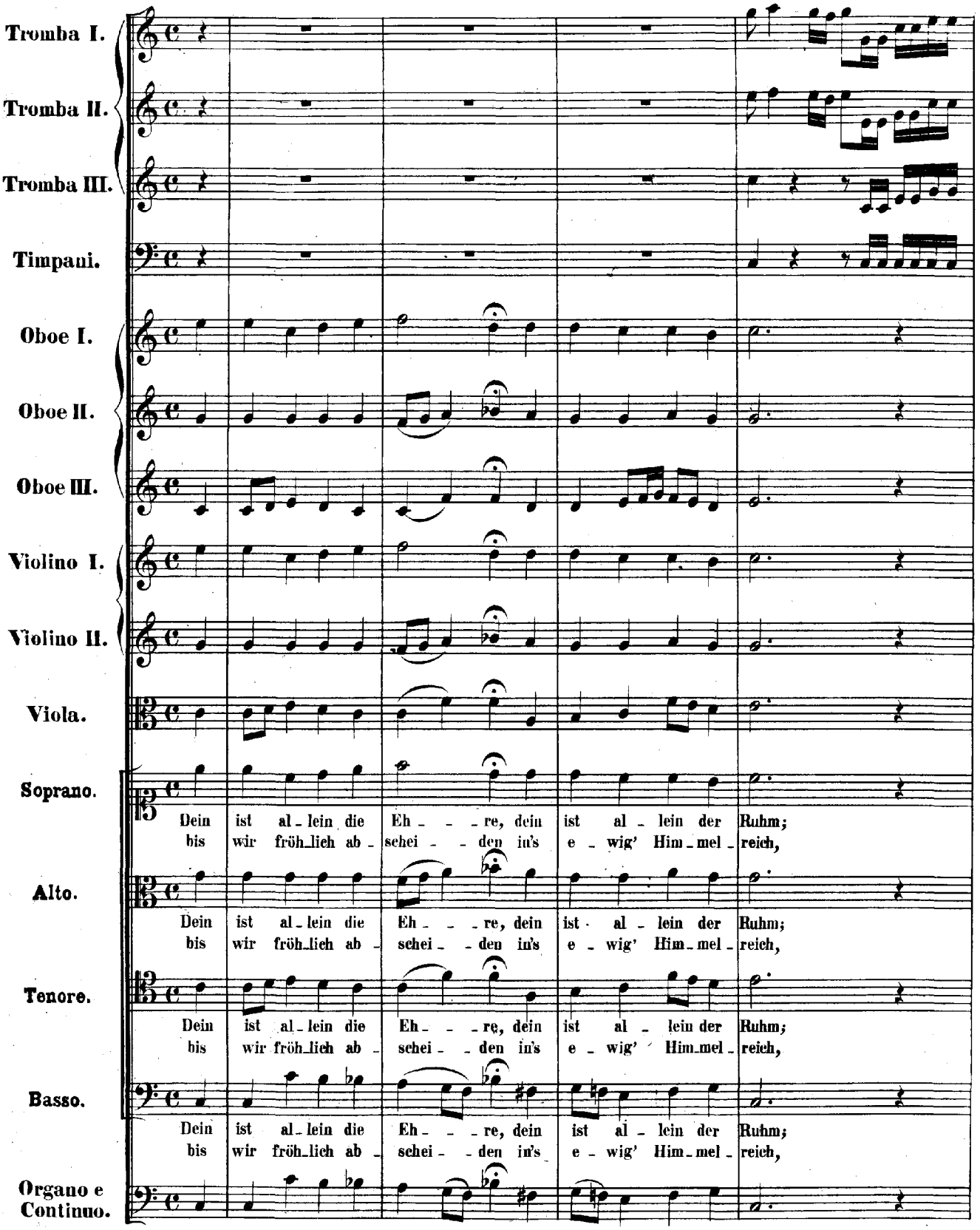
Tromba I.
Tromba II.
Tromba III.
Timpani.
Oboe I.
Oboe II.
Oboe III.
Violino I.
Violino II.
Viola.
Soprano.
Dein ist al-lein die Eh--re, dein ist al-lein der Ruhm;
bis wir fröh-lich ab-schei--den in's e-wig' Him-mel-reich,
Alto.
Dein ist al-lein die Eh--re, dein ist al-lein der Ruhm;
bis wir fröh-lich ab-schei--den in's e-wig' Him-mel-reich,
Tenore.
Dein ist al-lein die Eh--re, dein ist al-lein der Ruhm;
bis wir fröh-lich ab-schei--den in's e-wig' Him-mel-reich,
Basso.
Dein ist al-lein die Eh--re, dein ist al-lein der Ruhm;
bis wir fröh-lich ab-schei--den in's e-wig' Him-mel-reich,
Organo e Continuo.

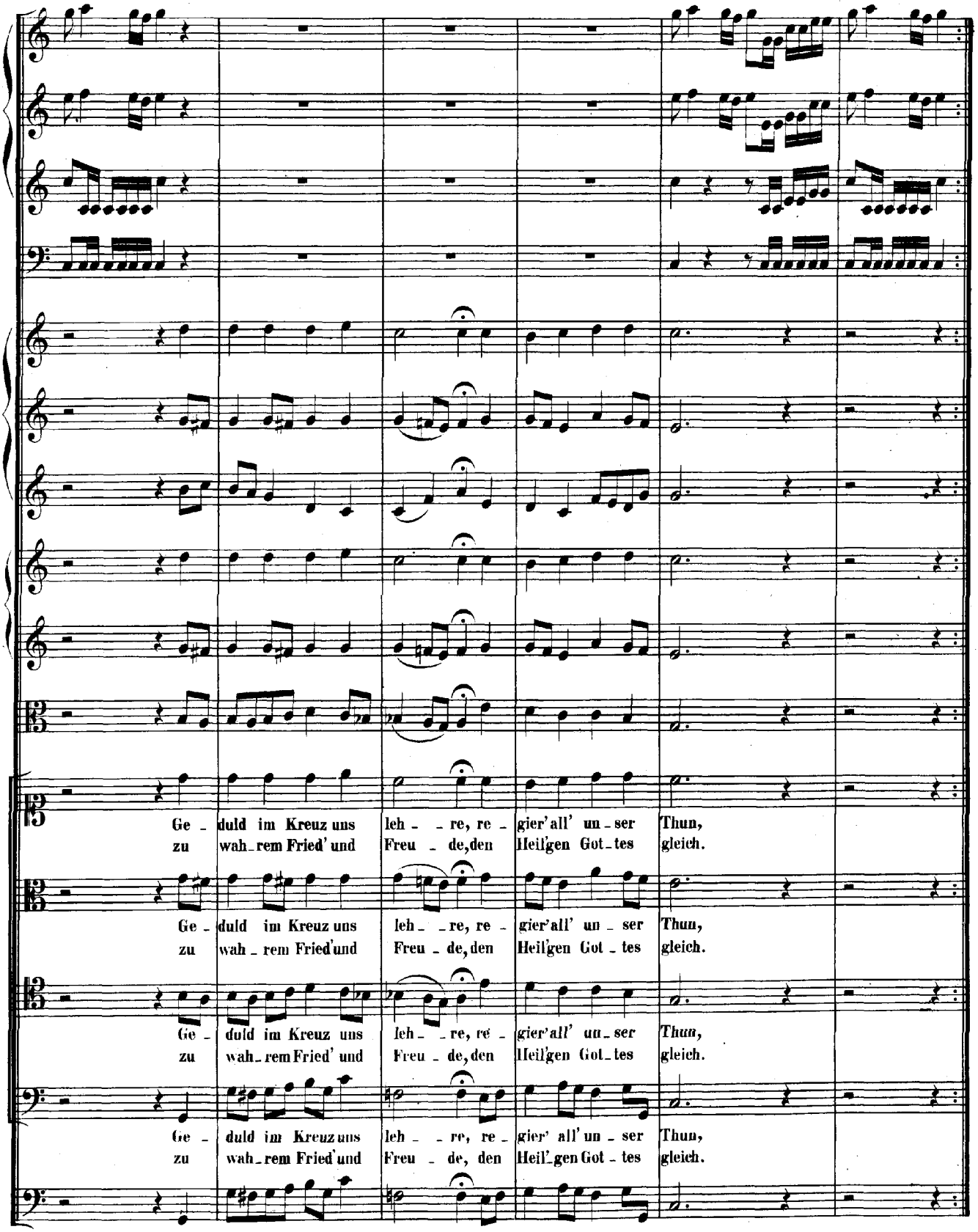
Ge - duld im Kreuz uns leh - re, re - gier' all' un - ser Thun,
zu wah - rem Fried' und Freu - de, den Heil'gen Got - tes gleich.
Ge - duld im Kreuz uns leh - re, re - gier' all' un - ser Thun,
zu wah - rem Fried' und Freu - de, den Heil'gen Got - tes gleich.
Ge - duld im Kreuz uns leh - re, re - gier' all' un - ser Thun,
zu wah - rem Fried' und Freu - de, den Heil'gen Got - tes gleich.
Ge - duld im Kreuz uns leh - re, re - gier' all' un - ser Thun,
zu wah - rem Fried' und Freu - de, den Heil'gen Got - tes gleich.

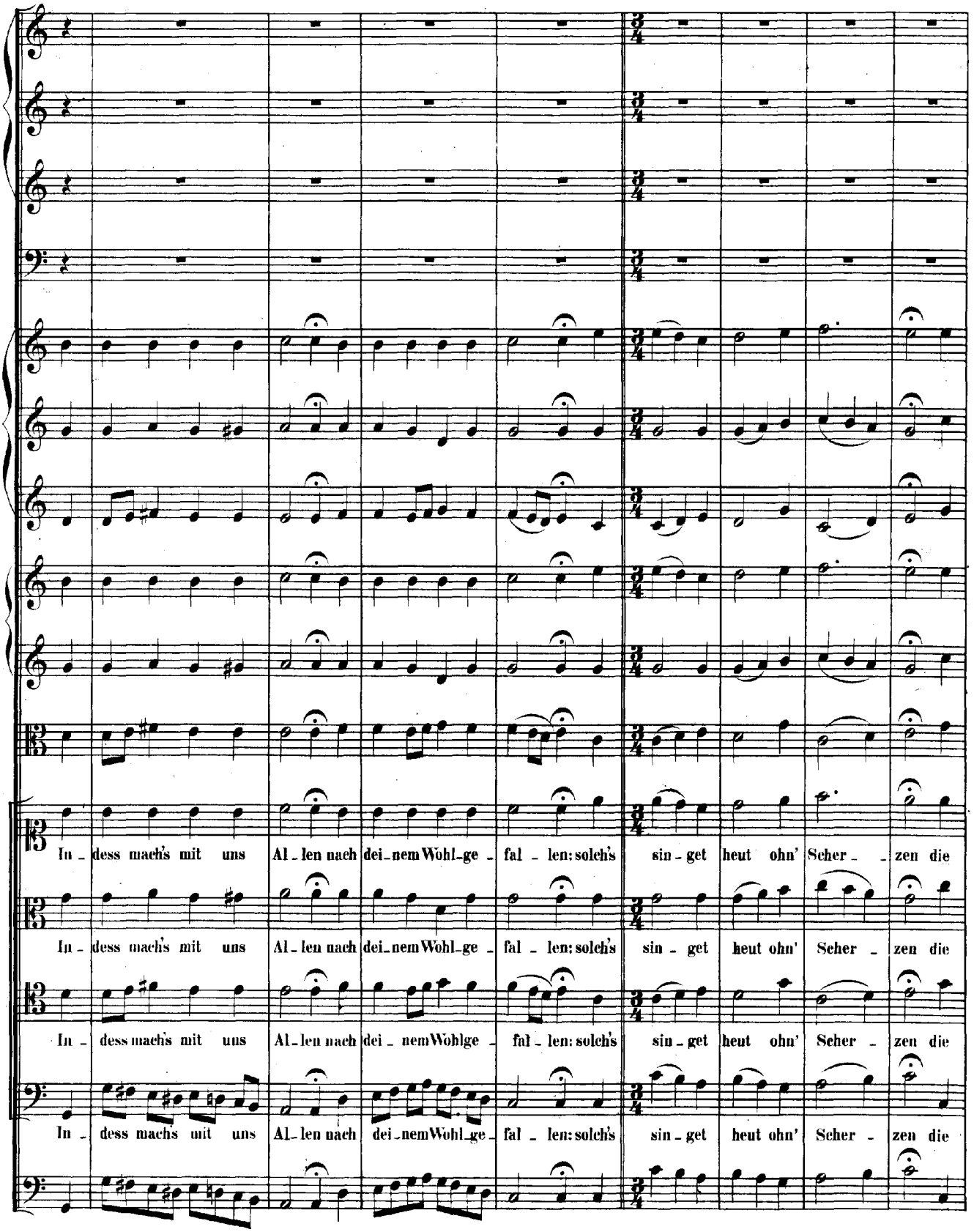
In - dess mach's mit uns Al - len nach dei - nem Wohl - ge - fal - len: solch's sin - get heut ohn' Scher - - zen die
In - dess mach's mit uns Al - len nach dei - nem Wohl - ge - fal - len: solch's sin - get heut ohn' Scher - zen die
In - dess mach's mit uns Al - len nach dei - nem Wohlge - fal - len: solch's sin - get heut ohn' Scher - zen die
In - dess mach's mit uns Al - len nach dei - nem Wohl - ge - fal - len: solch's sin - get heut ohn' Scher - zen die

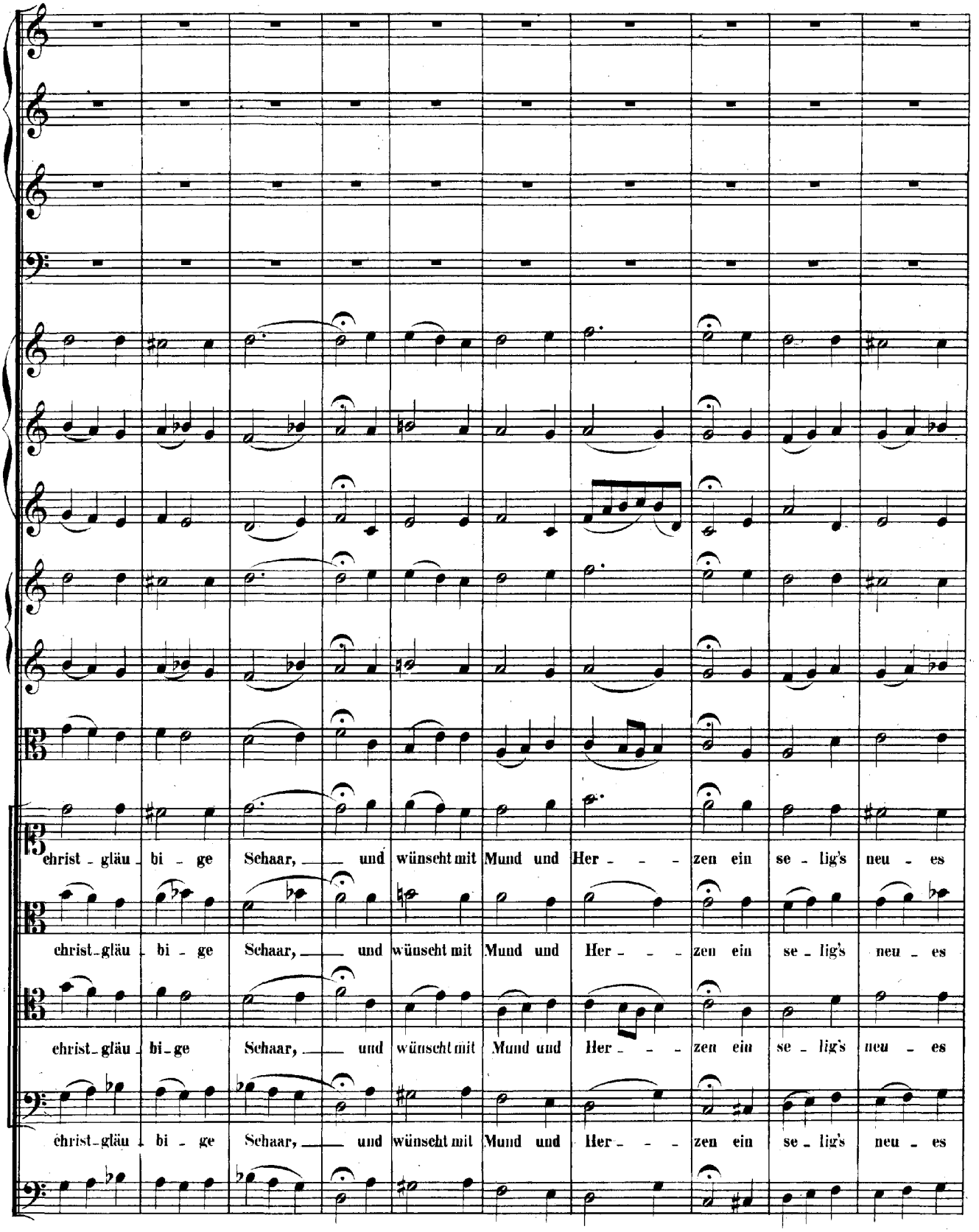
christ - gläu - bi - ge Schaar, und wünscht mit Mund und Her - - - zen ein se - lig's neu - es
christ - gläu - bi - ge Schaar, und wünscht mit Mund und Her - - - zen ein se - lig's neu - es
christ - gläu - bi - ge Schaar, und wünscht mit Mund und Her - - - zen ein se - lig's neu - es
christ - gläu - bi - ge Schaar, und wünscht mit Mund und Her - - - zen ein se - lig's neu - es

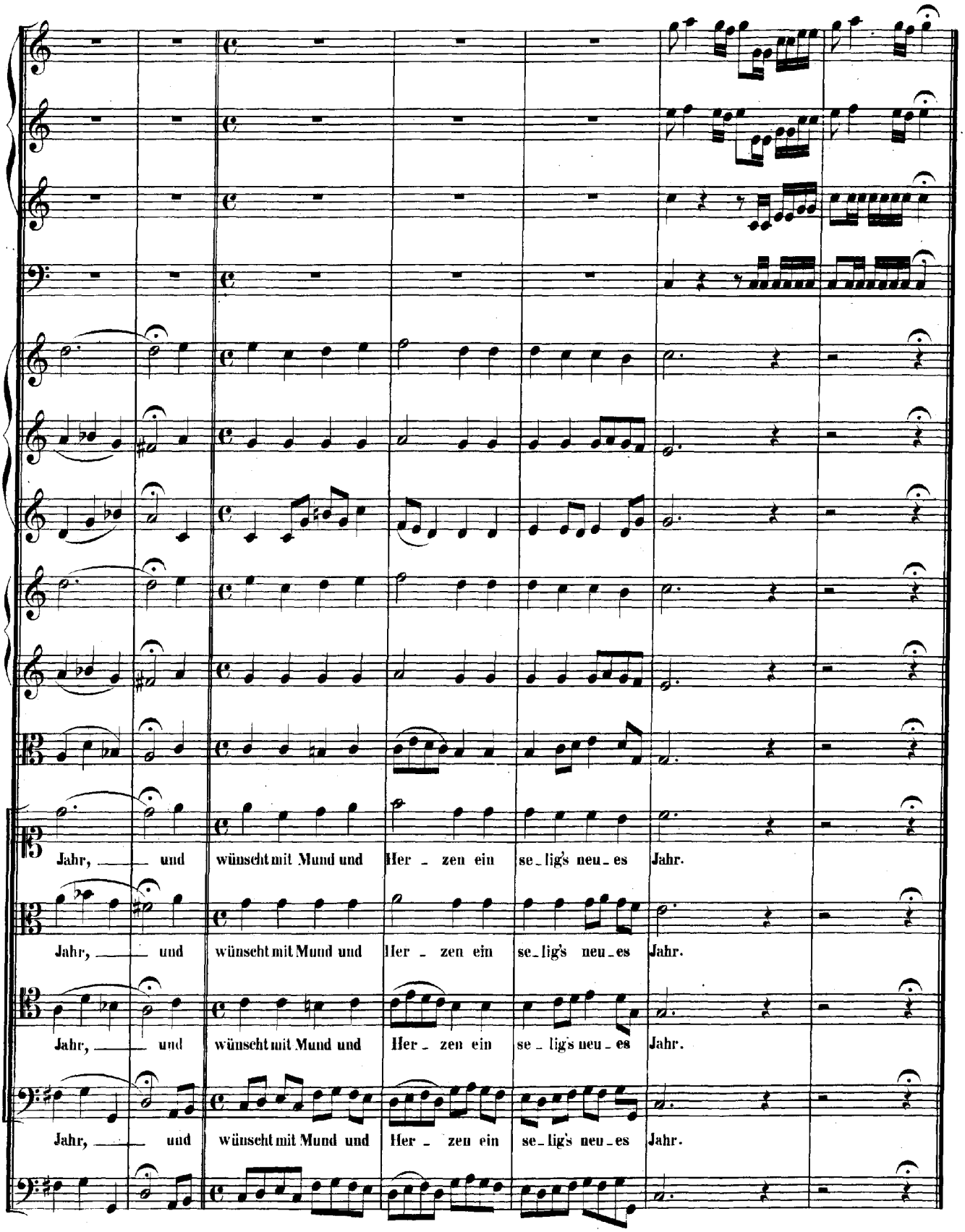
Jahr, und wünscht mit Mund und Her - zen ein se - lig's neu - es Jahr.
Jahr, und wünscht mit Mund und Her - zen ein se - lig's neu - es Jahr.
Jahr, und wünscht mit Mund und Her - zen ein se - lig's neu - es Jahr.
Jahr, und wünscht mit Mund und Her - zen ein se - lig's neu - es Jahr.