Cantate

Bei der Rathswahl zu Leipzig 1731.

„Wir danken dir, Gott, wir danken dir."

Nr. 29.

Bei der Rathswahl 1731.

„Wir danken dir, Gott, wir danken dir.“

SINFONIA.

Presto.

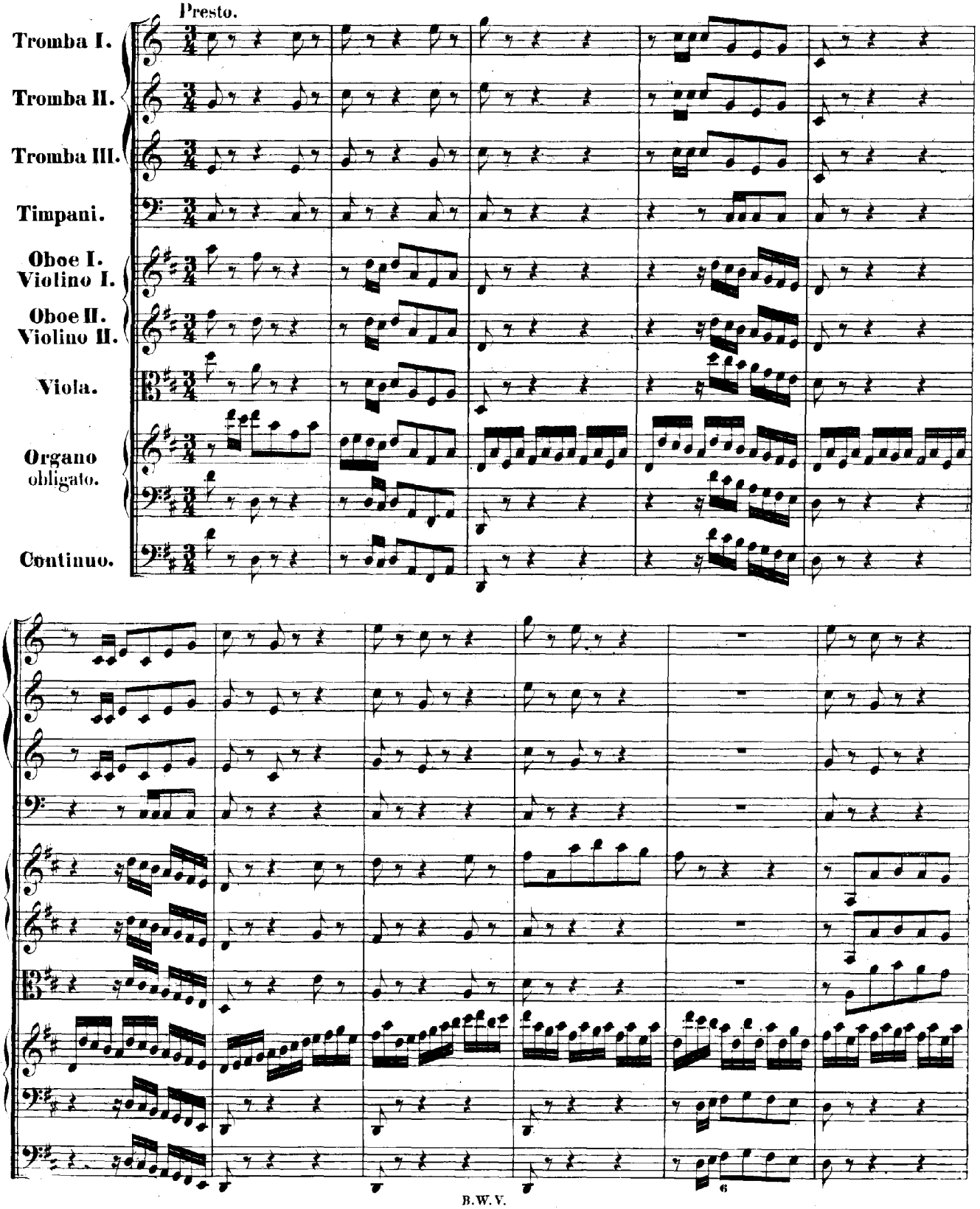

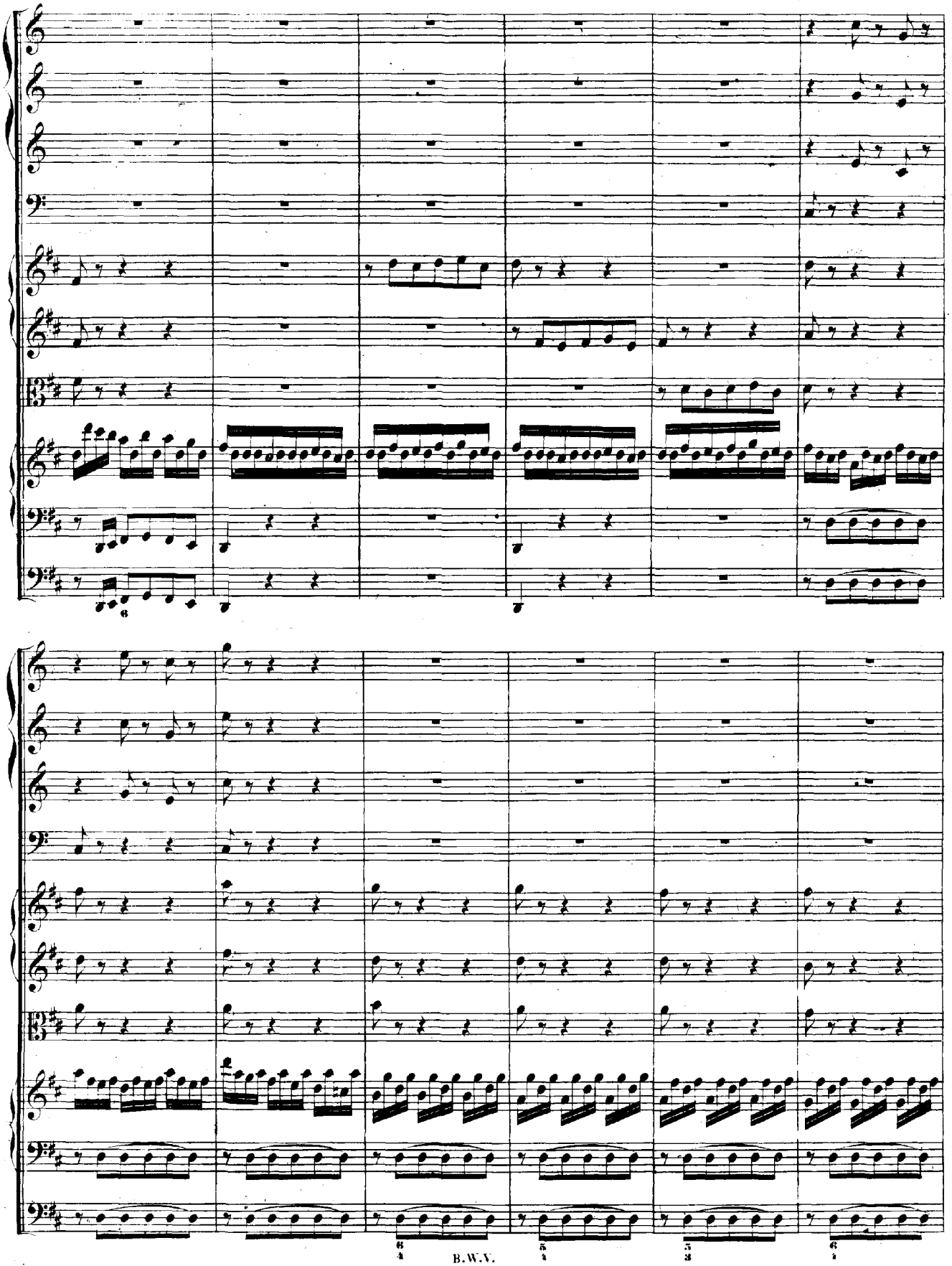

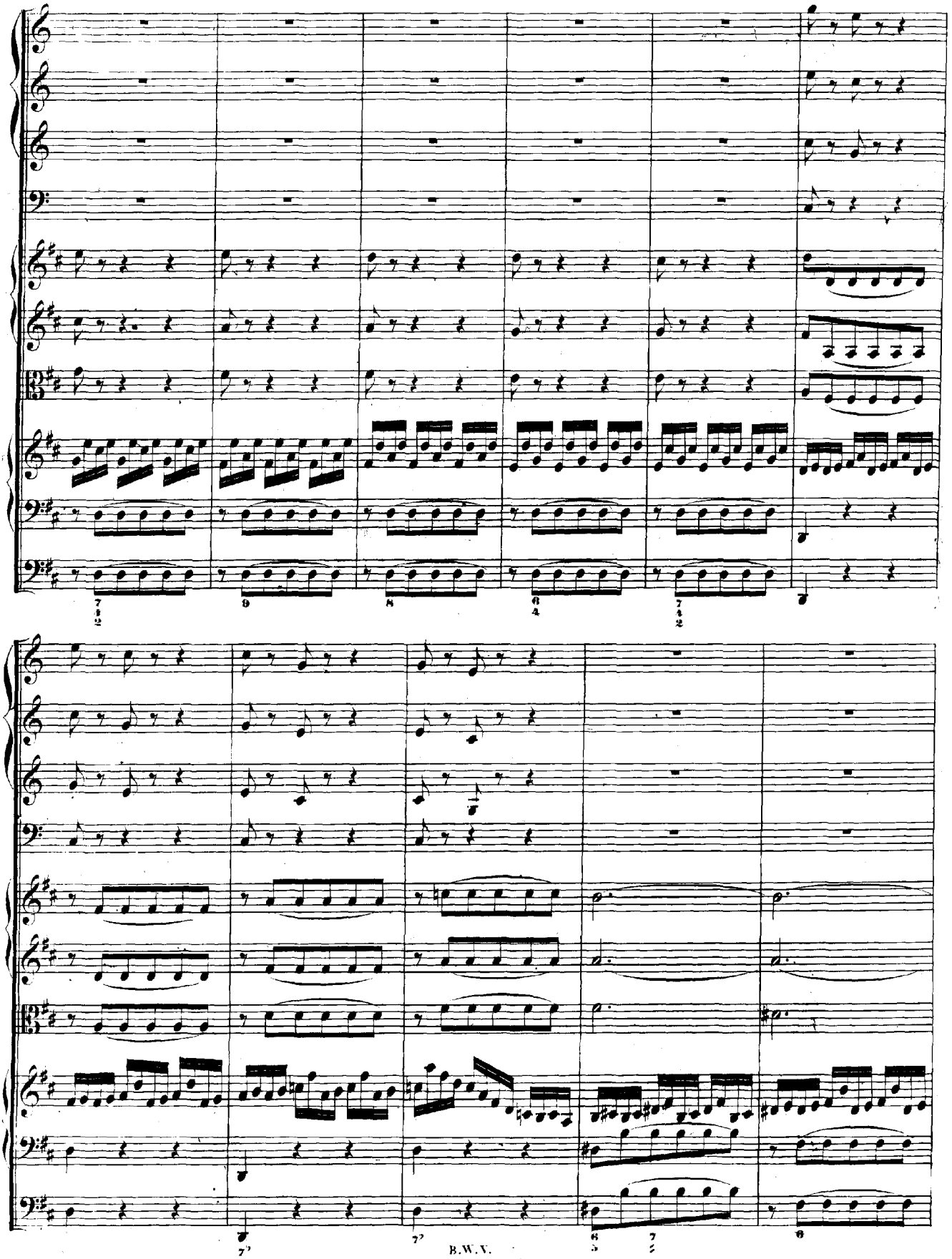

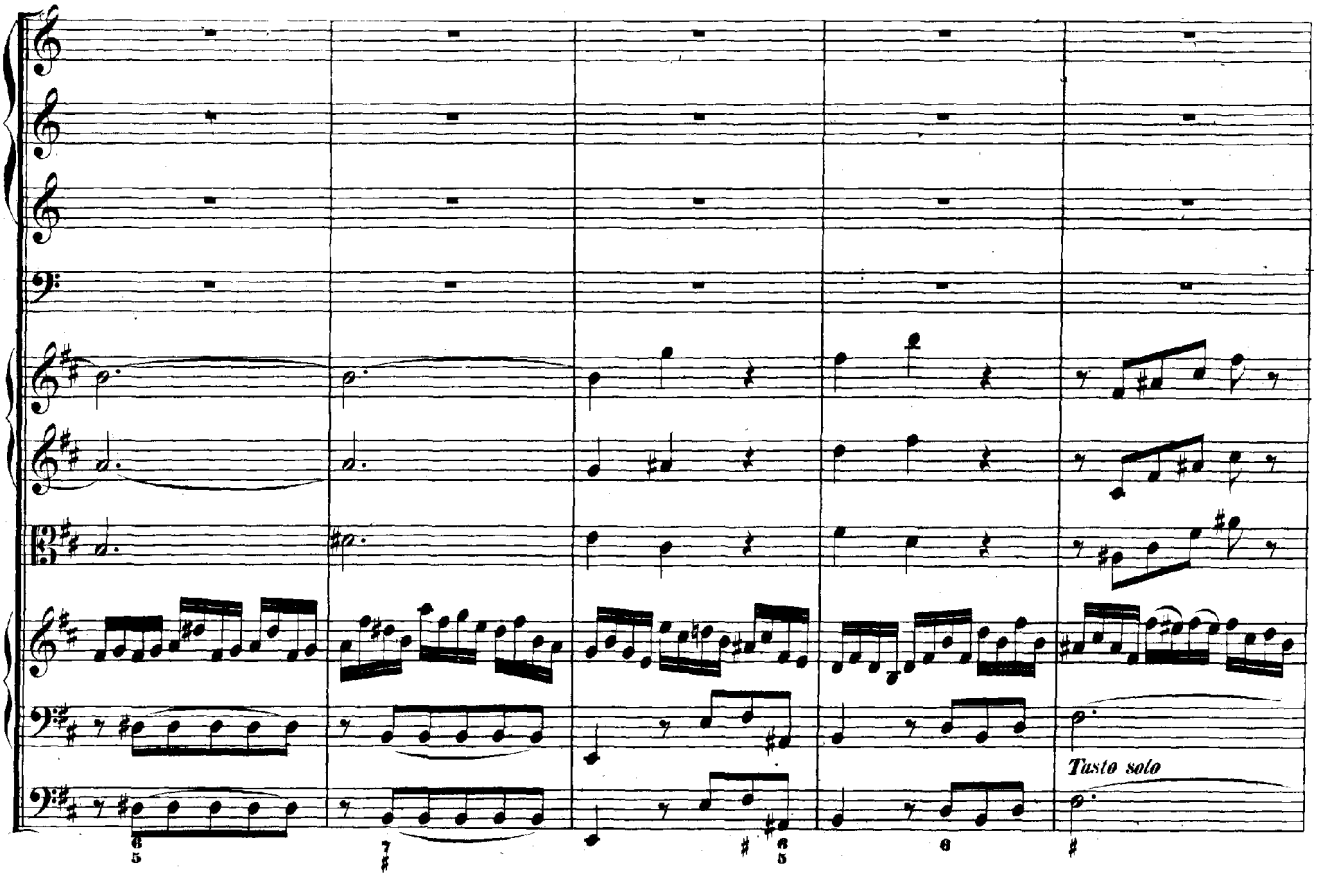
Tasto solo

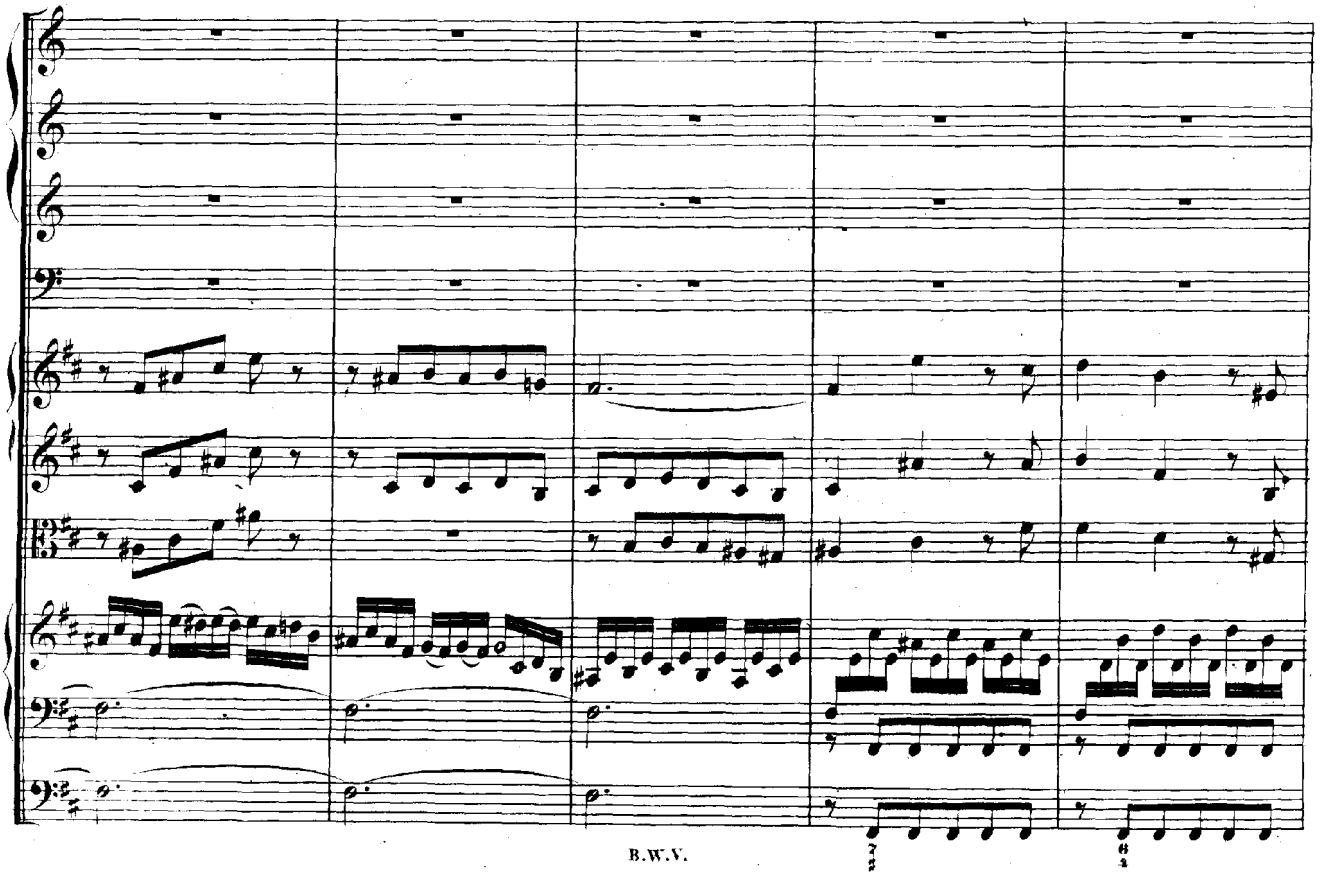

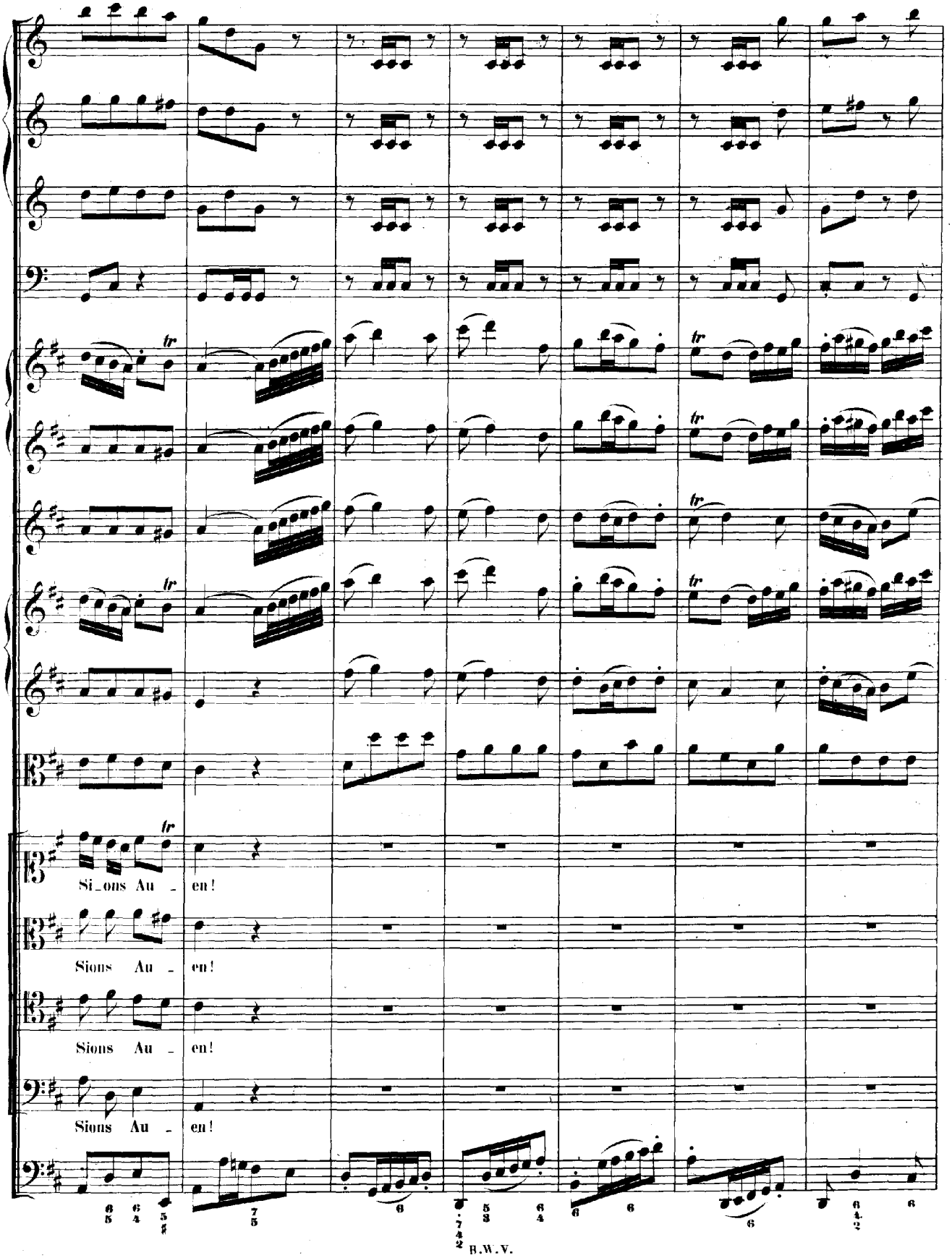
Si_ons Au _ en!
Sions Au _ en!
Sions Au _ en!
Sions Au _ en!

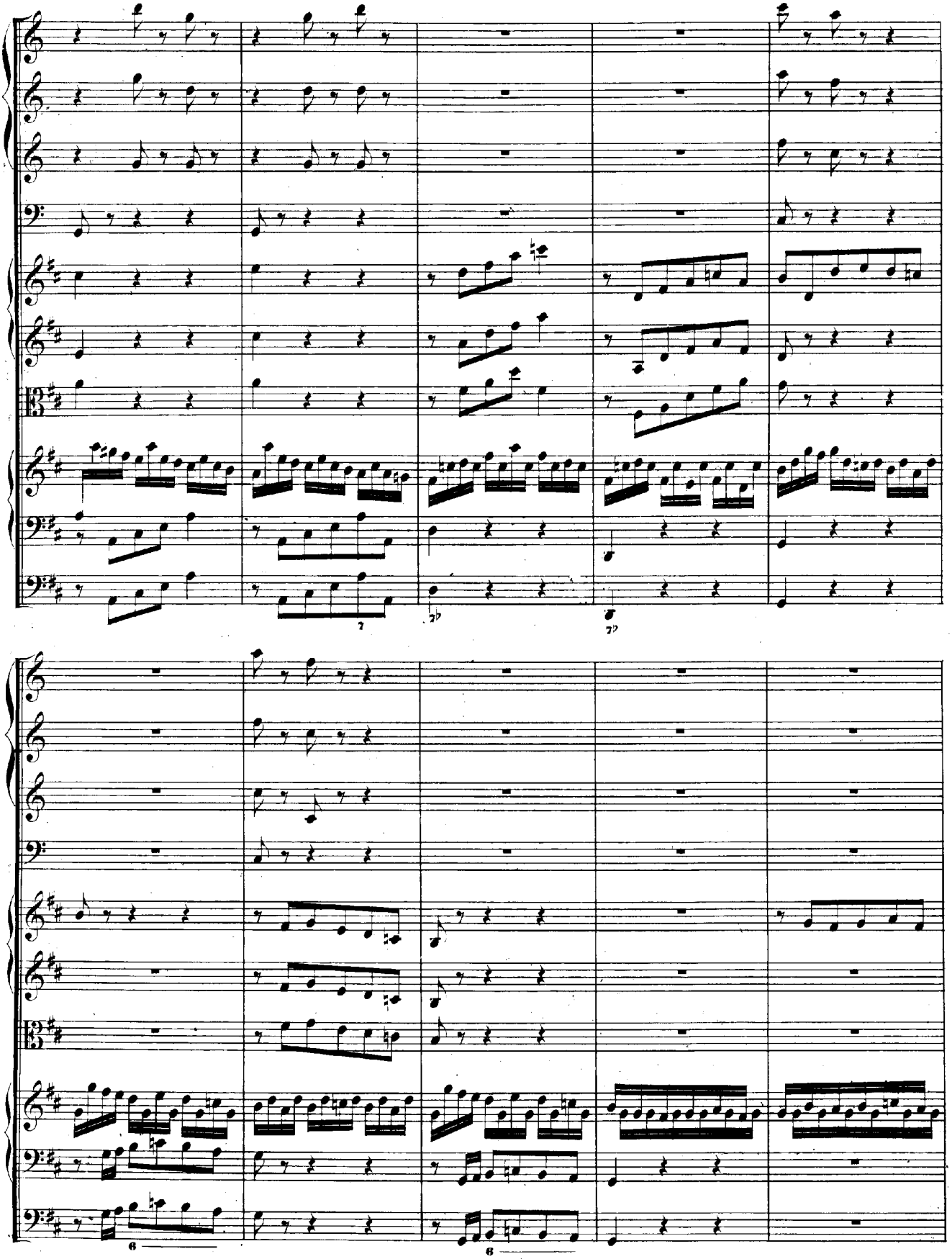

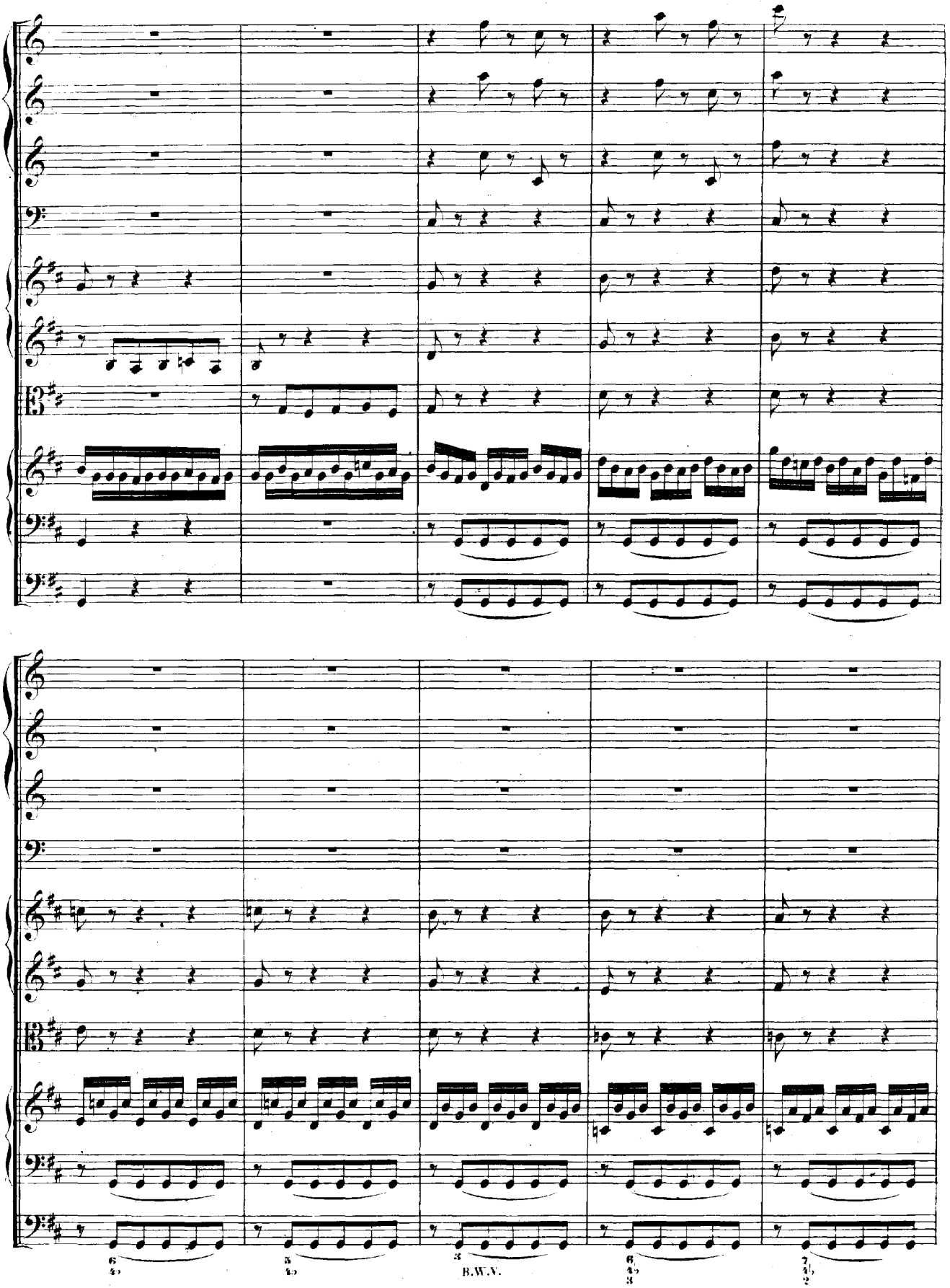
B.W.V.

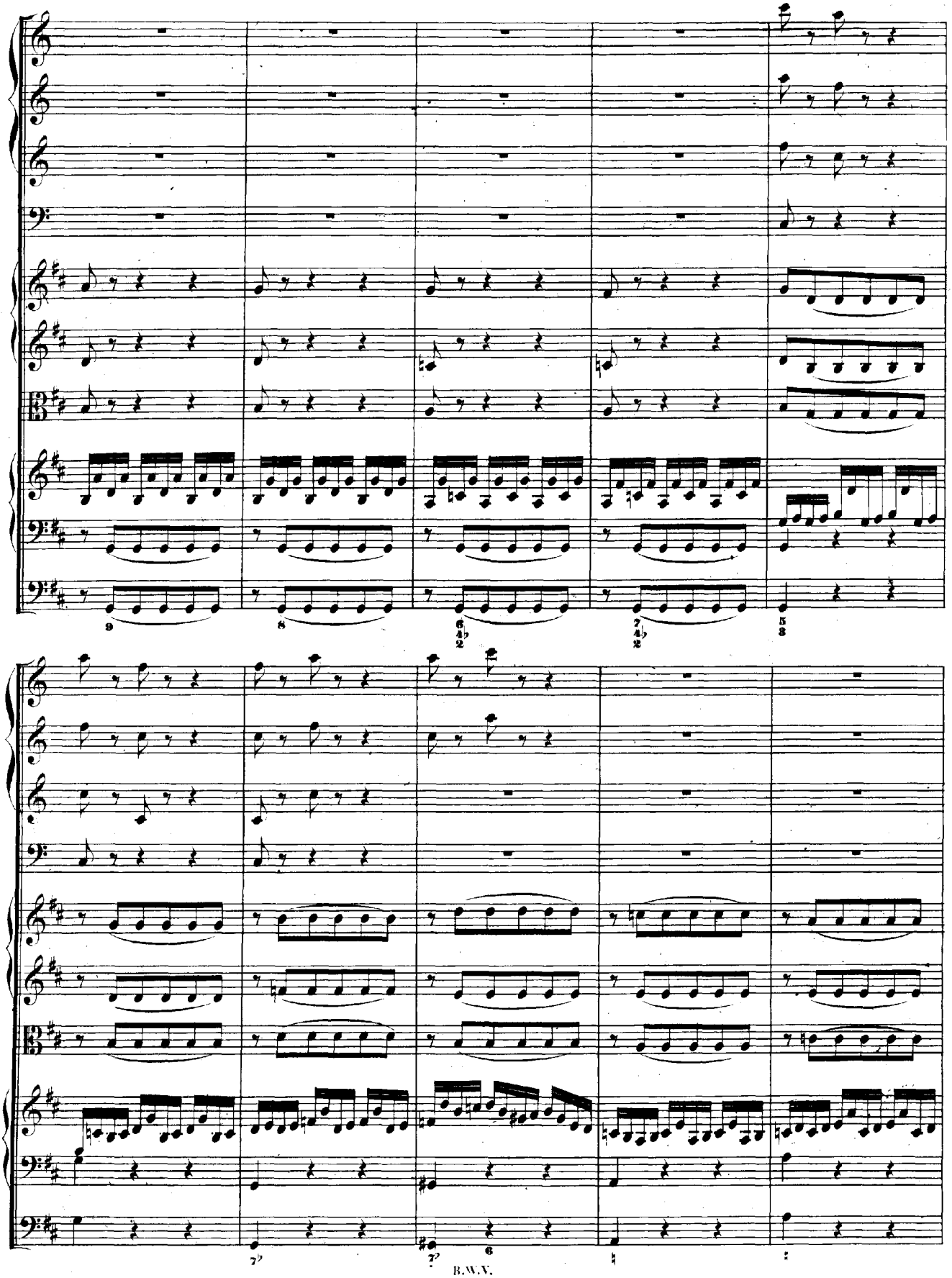

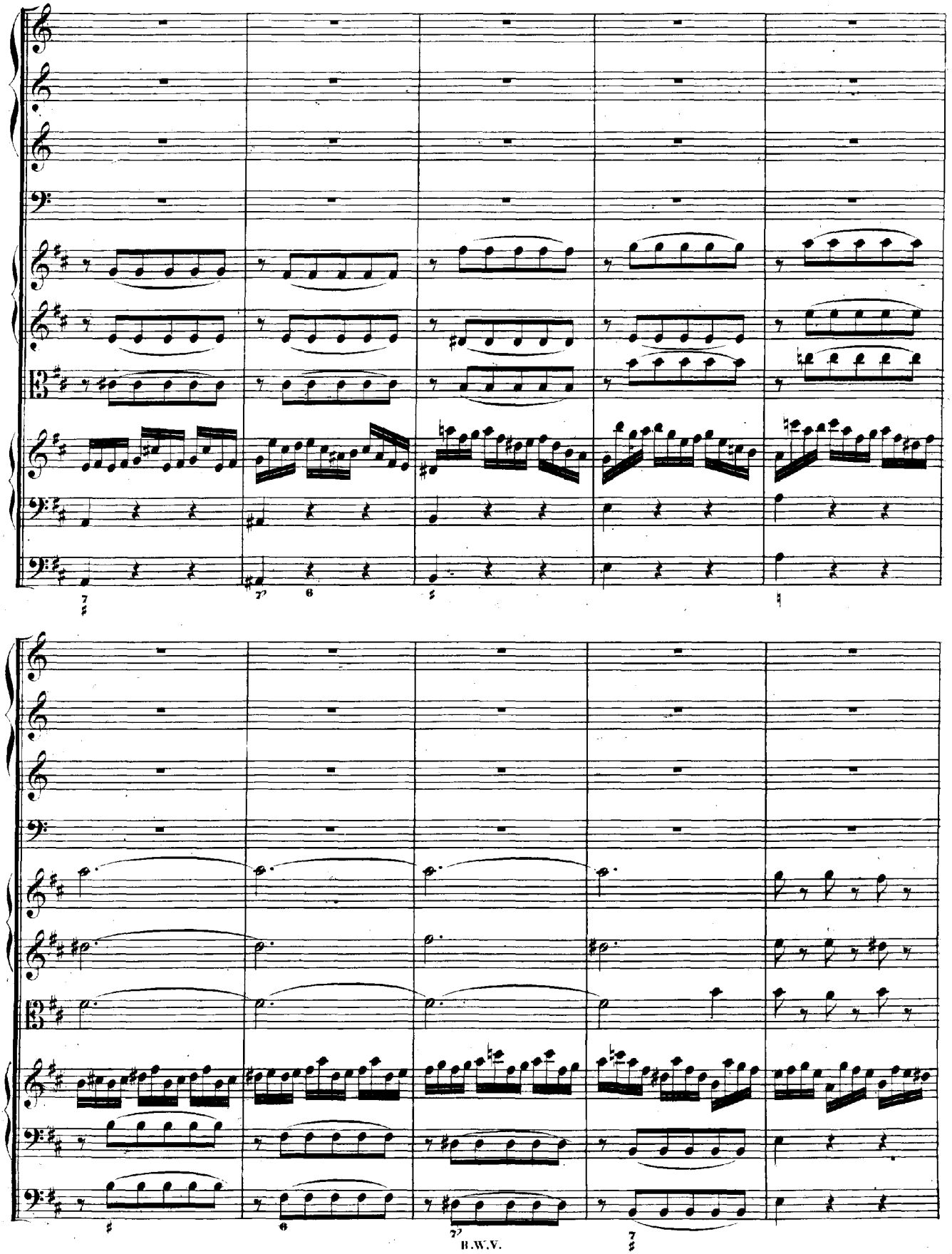

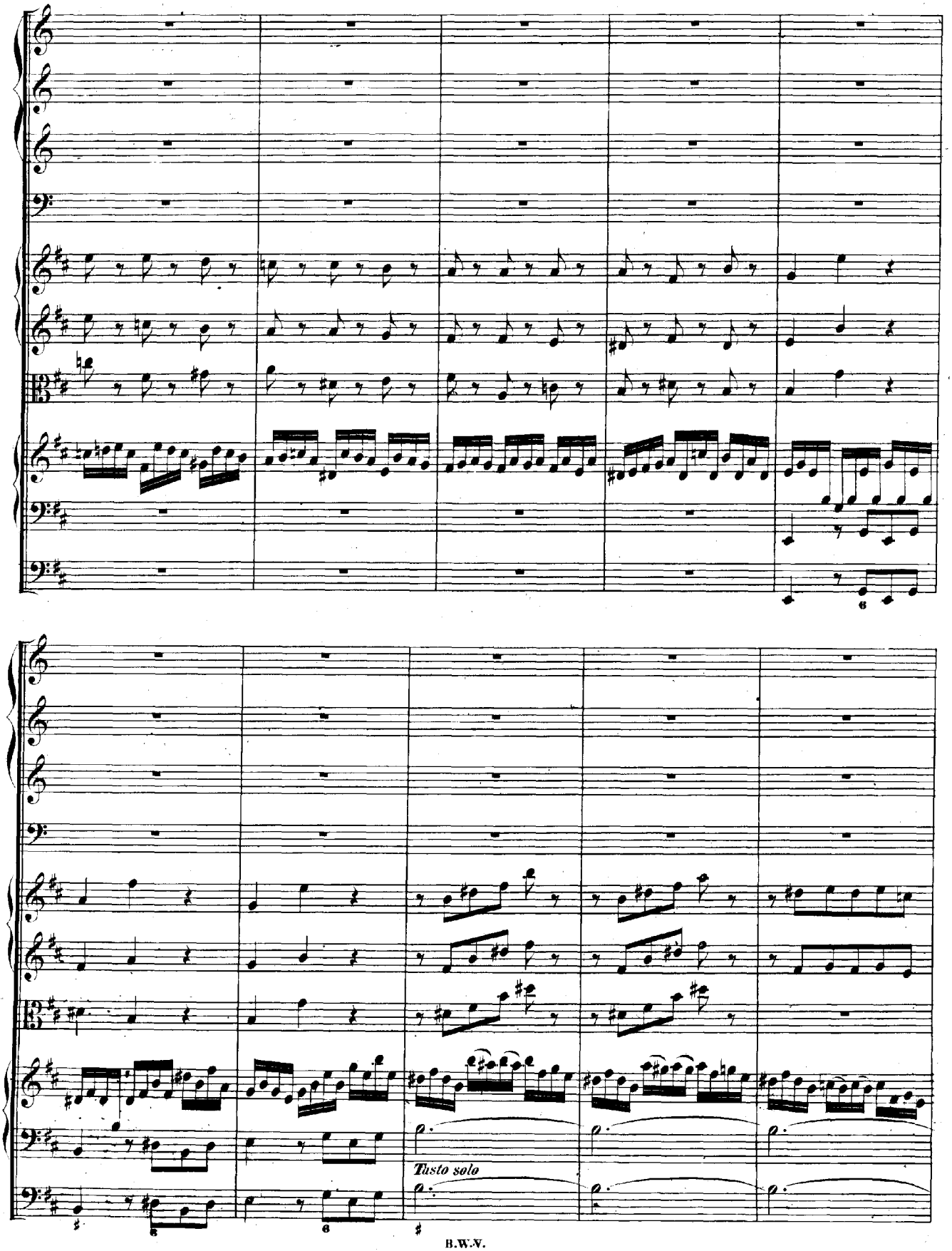
Tasto solo

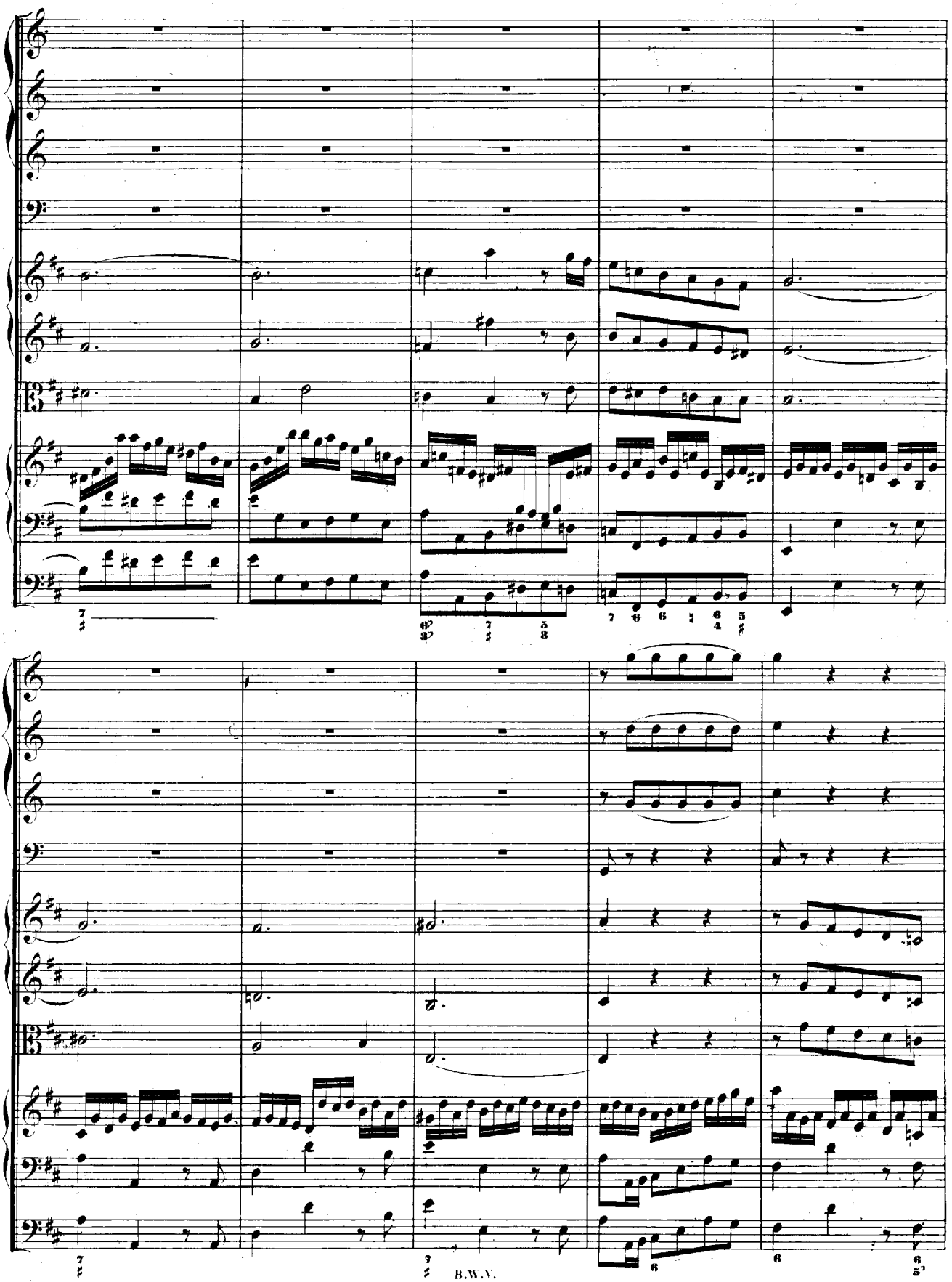

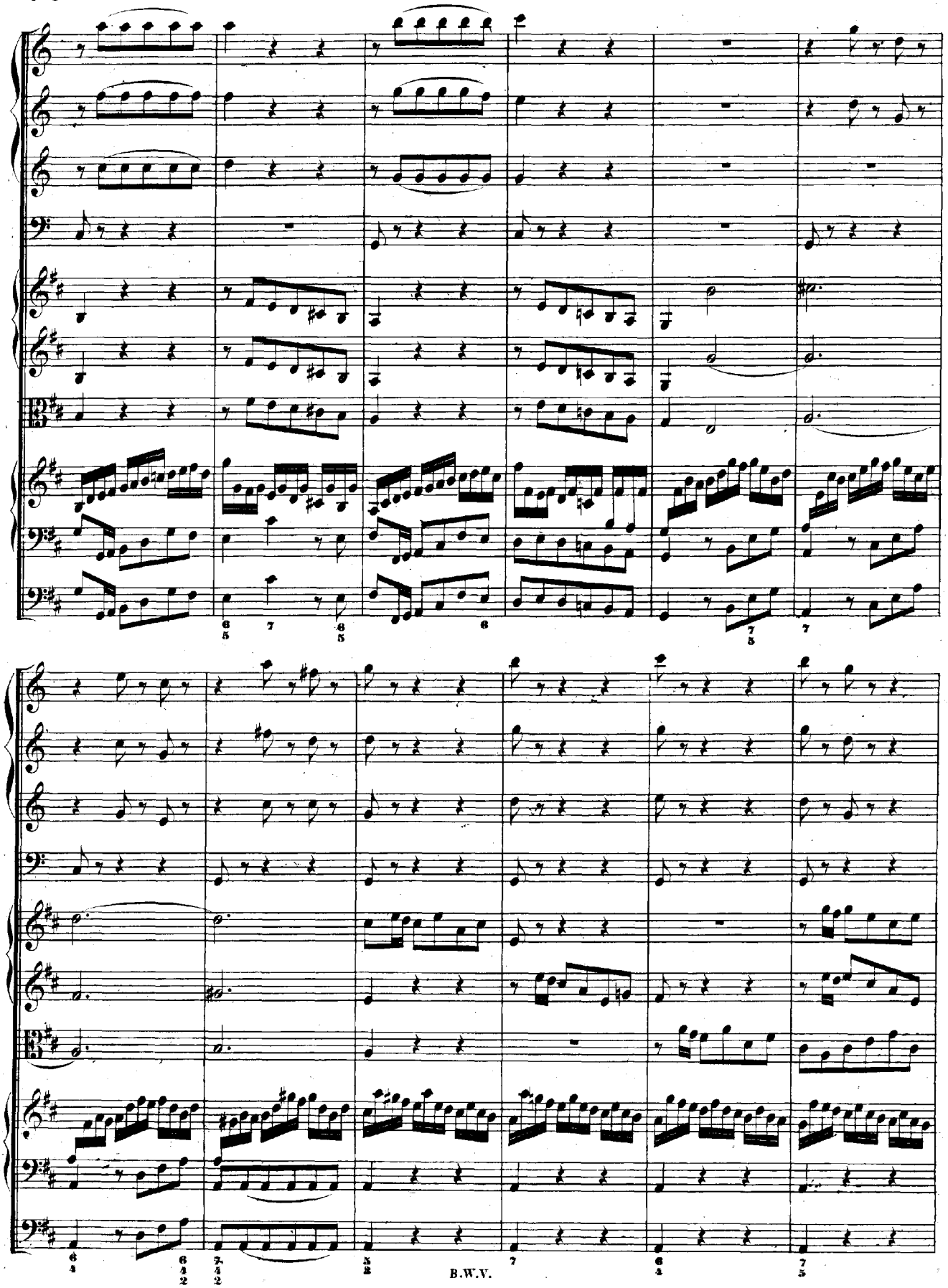

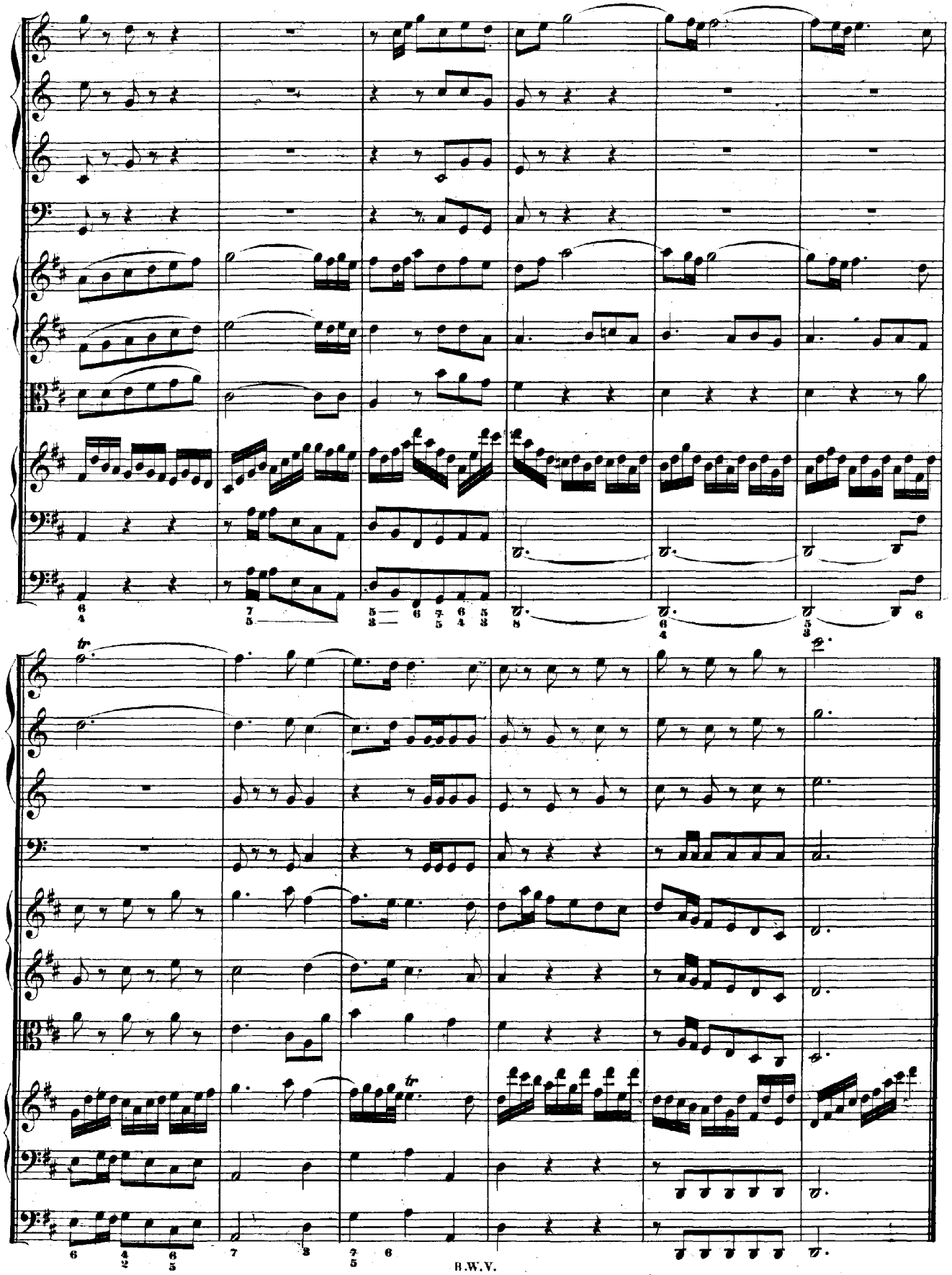

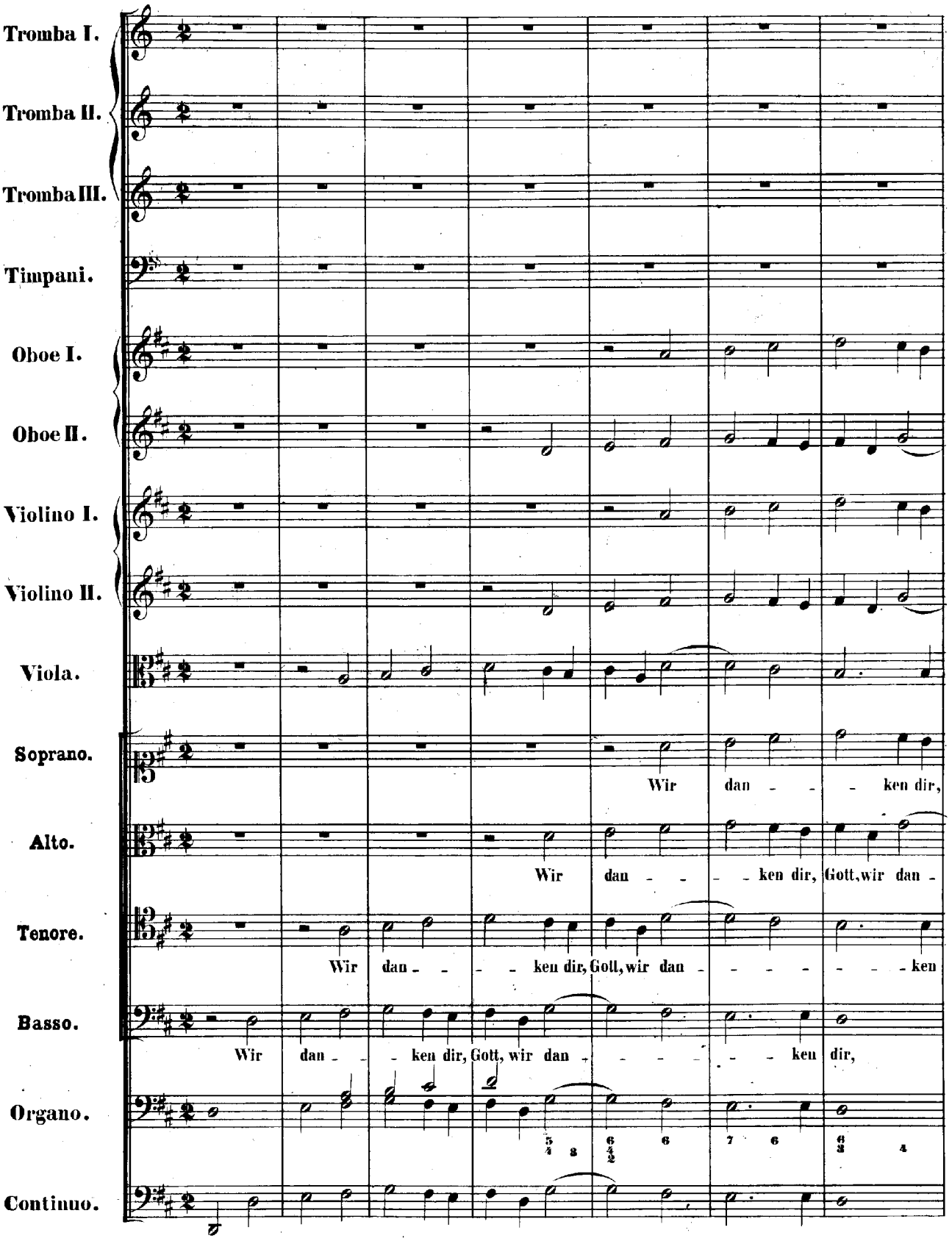
Tromba I.
Tromba II.
Tromba III.
Timpani.
Oboe I.
Oboe II.
Violino I.
Violino II.
Viola.
Soprano.
Wir dan - - - ken dir,
Alto.
Wir dan - - - - ken dir, Gott, wir dan -
Tenore.
Wir dan - - - - ken dir, Gott, wir dan - - - - - - ken
Basso.
Wir dan - - - ken dir, Gott, wir dan - - - - - - ken dir,
Organo.
Continuo.

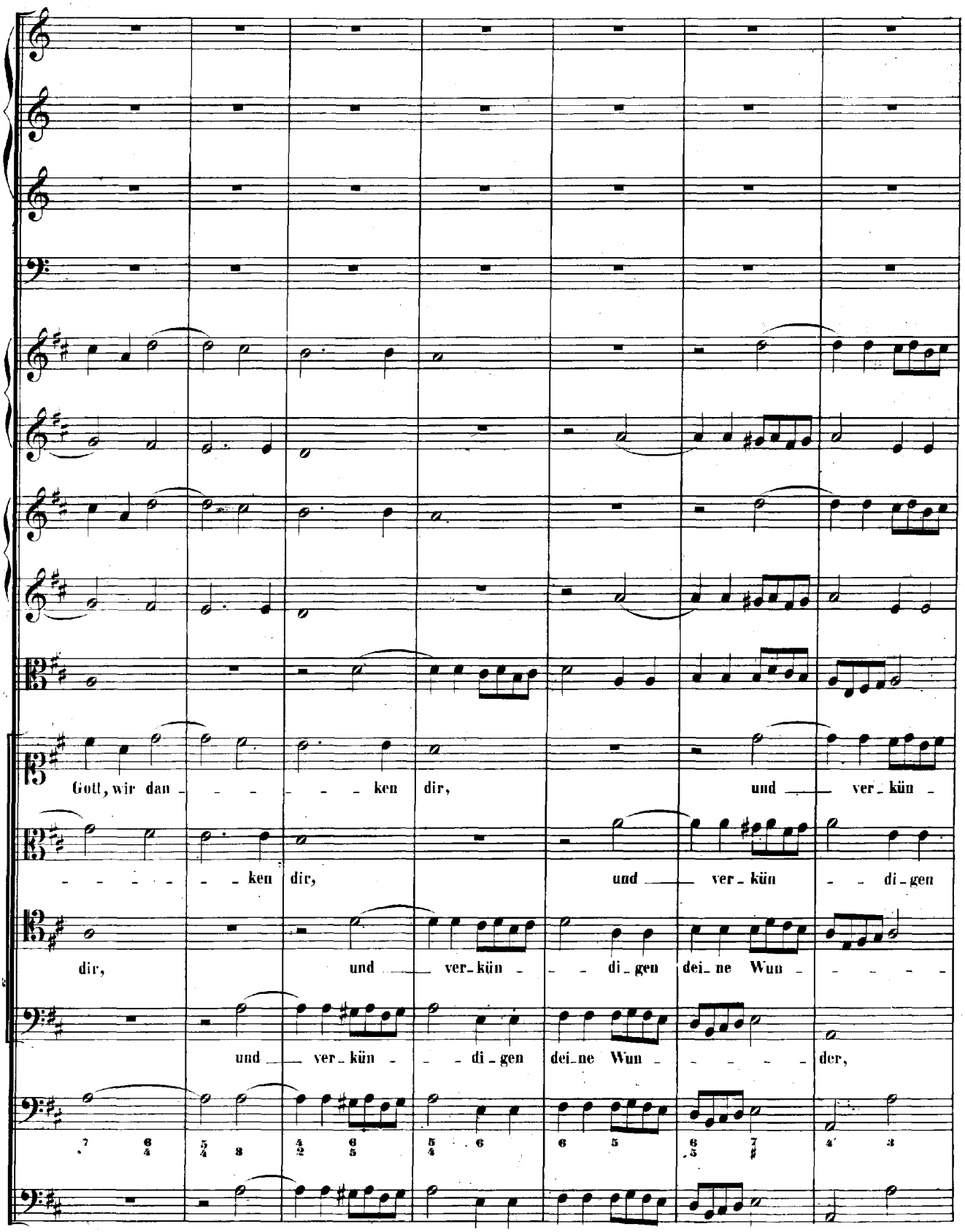
Gott, wir dan - - - - - ken dir, und ver - kün -
- - - - - ken dir, und ver - kün - - di - gen
dir, und ver - kün - - di - gen dei - ne Wun - - - - -
und ver - kün - - di - gen dei - ne Wun - - - - der,

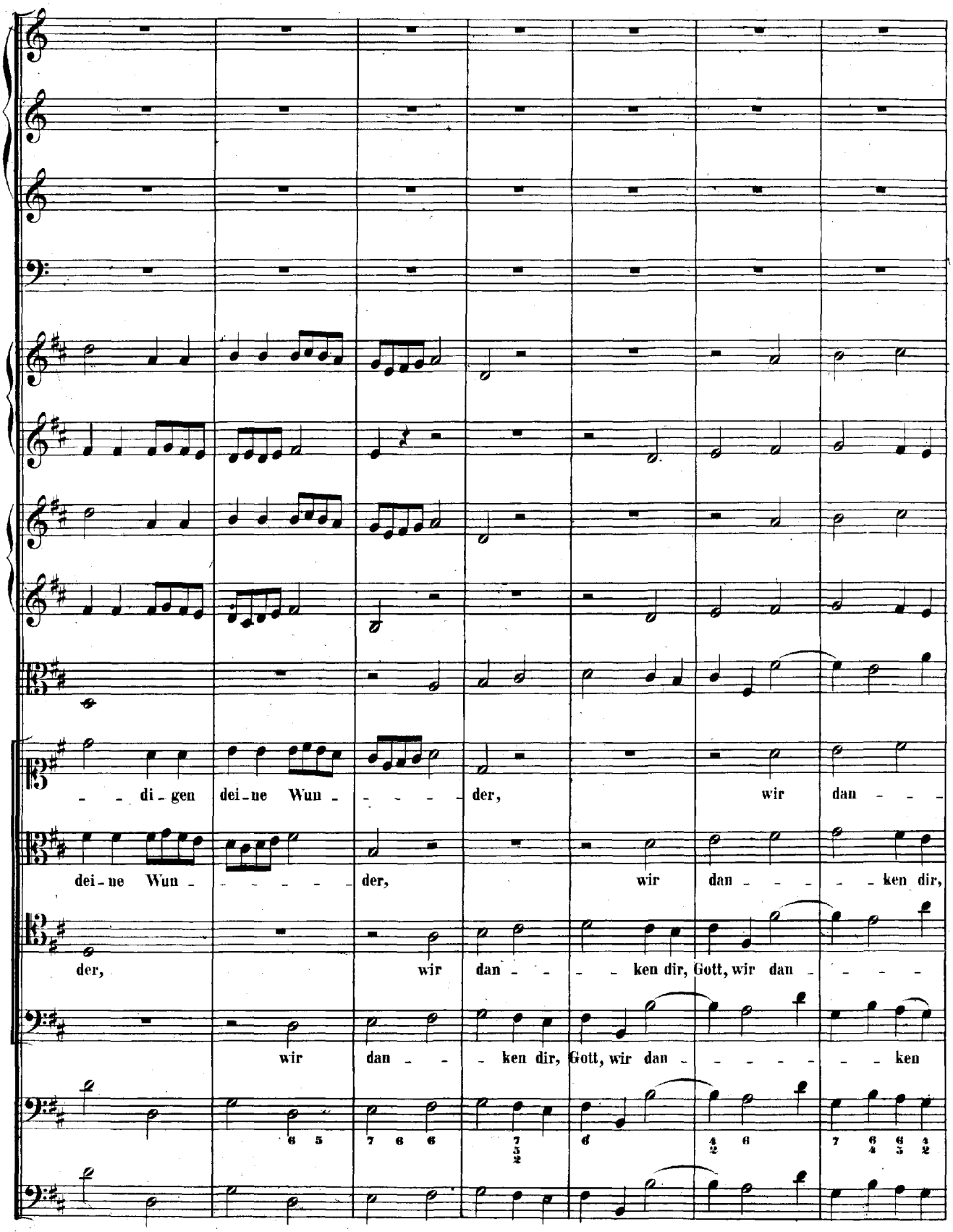
di - gen dei - ne Wun - - - - der, wir dan - - -
dei - ne Wun - - - - - der, wir dan - - - - ken dir,
der, wir dan - - - - ken dir, Gott, wir dan - - - -
wir dan - - - ken dir, Gott, wir dan - - - - - - ken

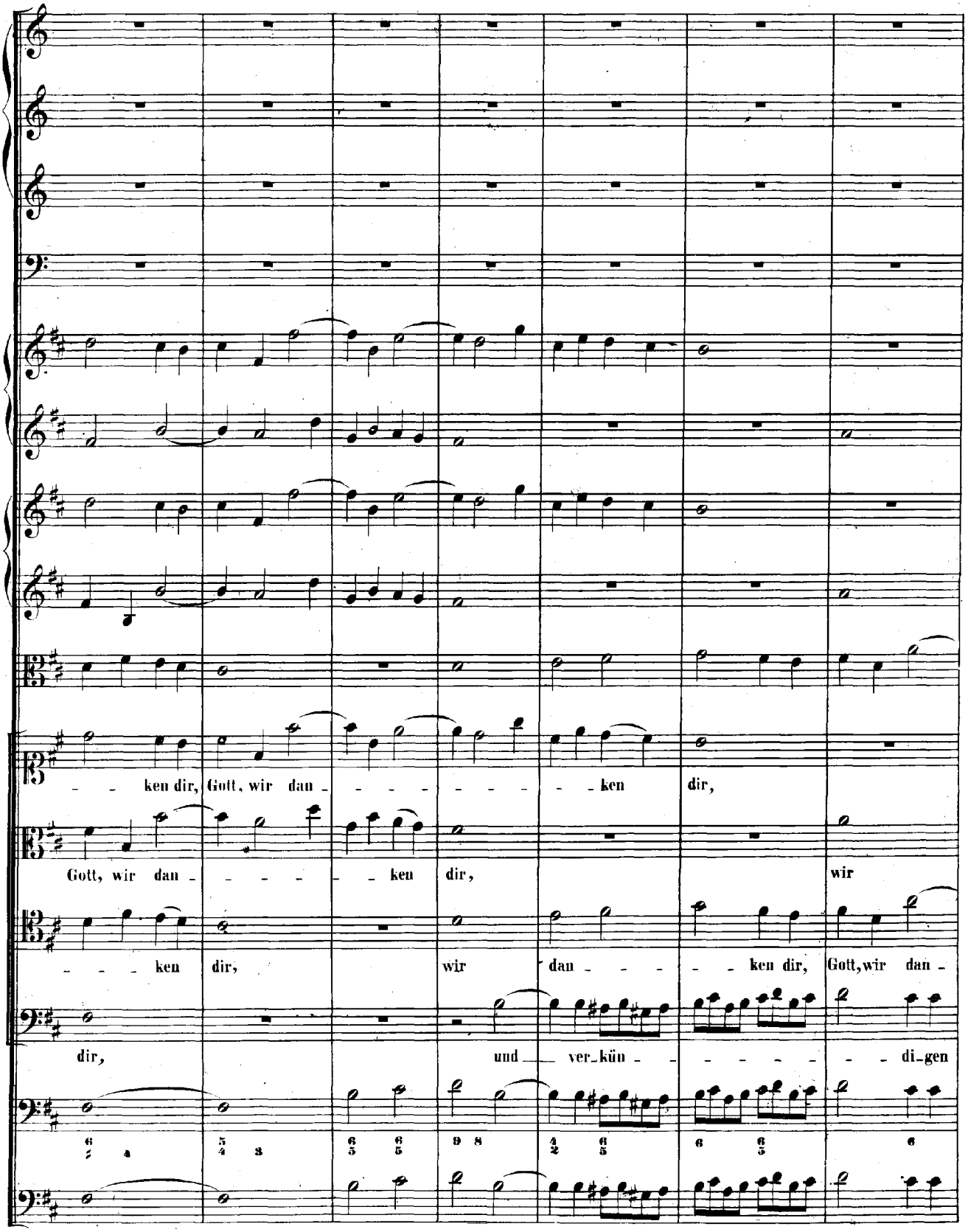
ken dir, Gott, wir dan - - - - - - - - ken dir,
Gott, wir dan - - - - - - ken dir, wir
- - - - ken dir, wir dan - - - - - - ken dir, Gott, wir dan -
dir, und ver-kün - - - - - - - - di-gen

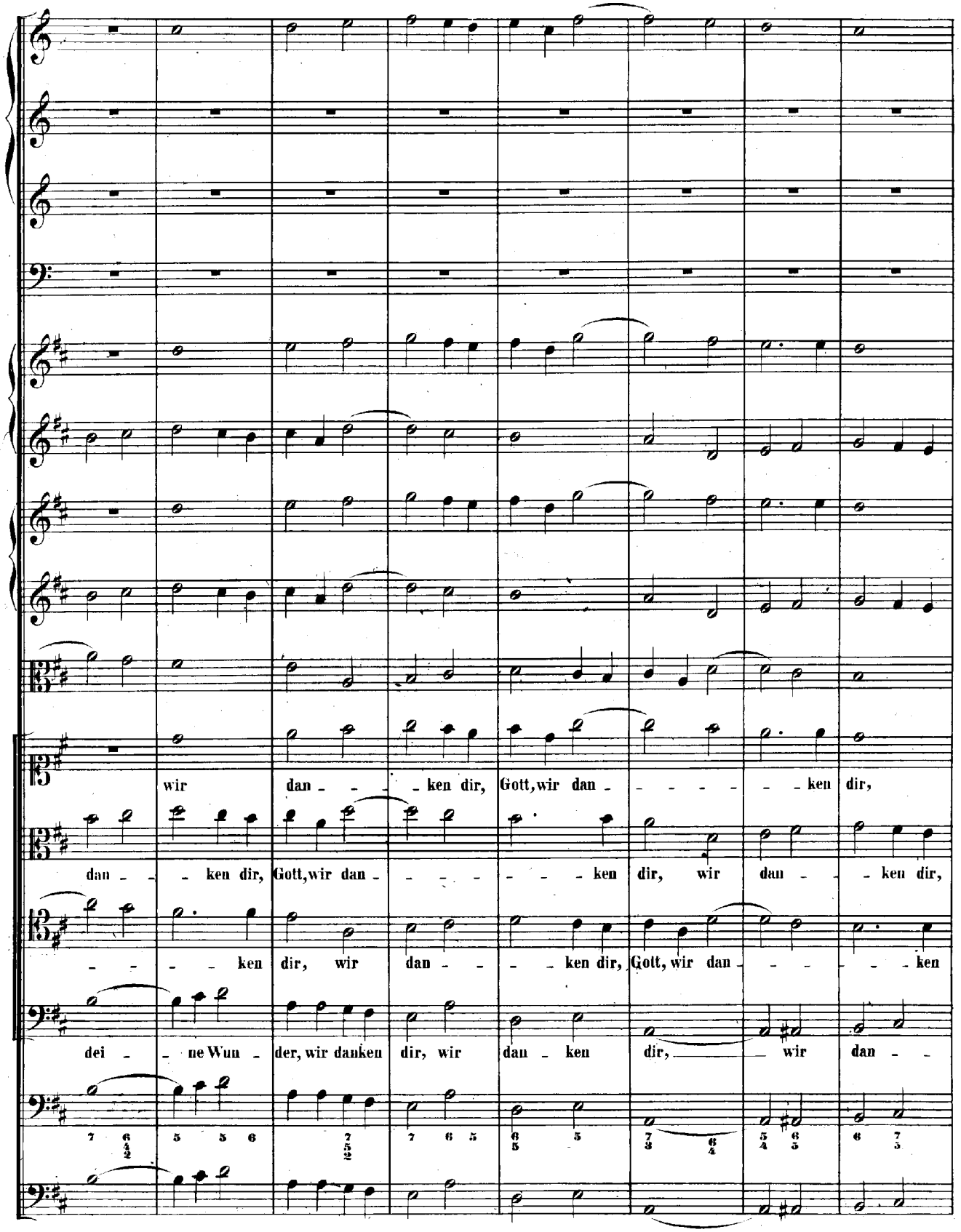
wir dan - - - - ken dir, Gott, wir dan - - - - - - - ken dir,
dan - - - ken dir, Gott, wir dan - - - - - - - ken dir, wir dan - - ken dir,
- - - - ken dir, wir dan - - - - ken dir, Gott, wir dan - - - - - - ken
dei - - ne Wun - der, wir danken dir, wir dan - ken dir, wir dan - -

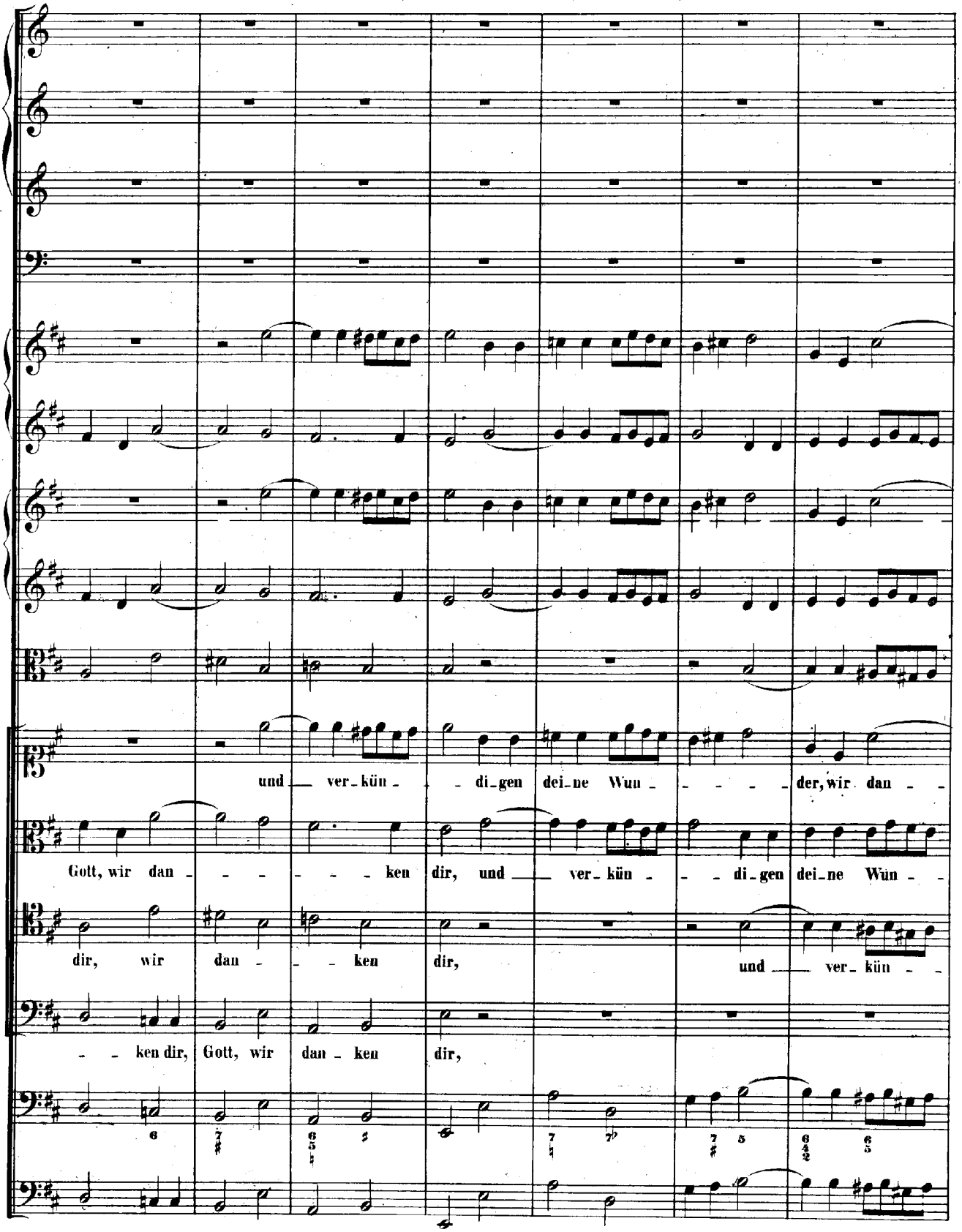
und ver-kün- di-gen dei-ne Wun- der, wir dan-
Gott, wir dan- ken dir, und ver-kün- di-gen dei-ne Wun-
dir, wir dan- ken dir, und ver-kün-
- ken dir, Gott, wir dan-ken dir,

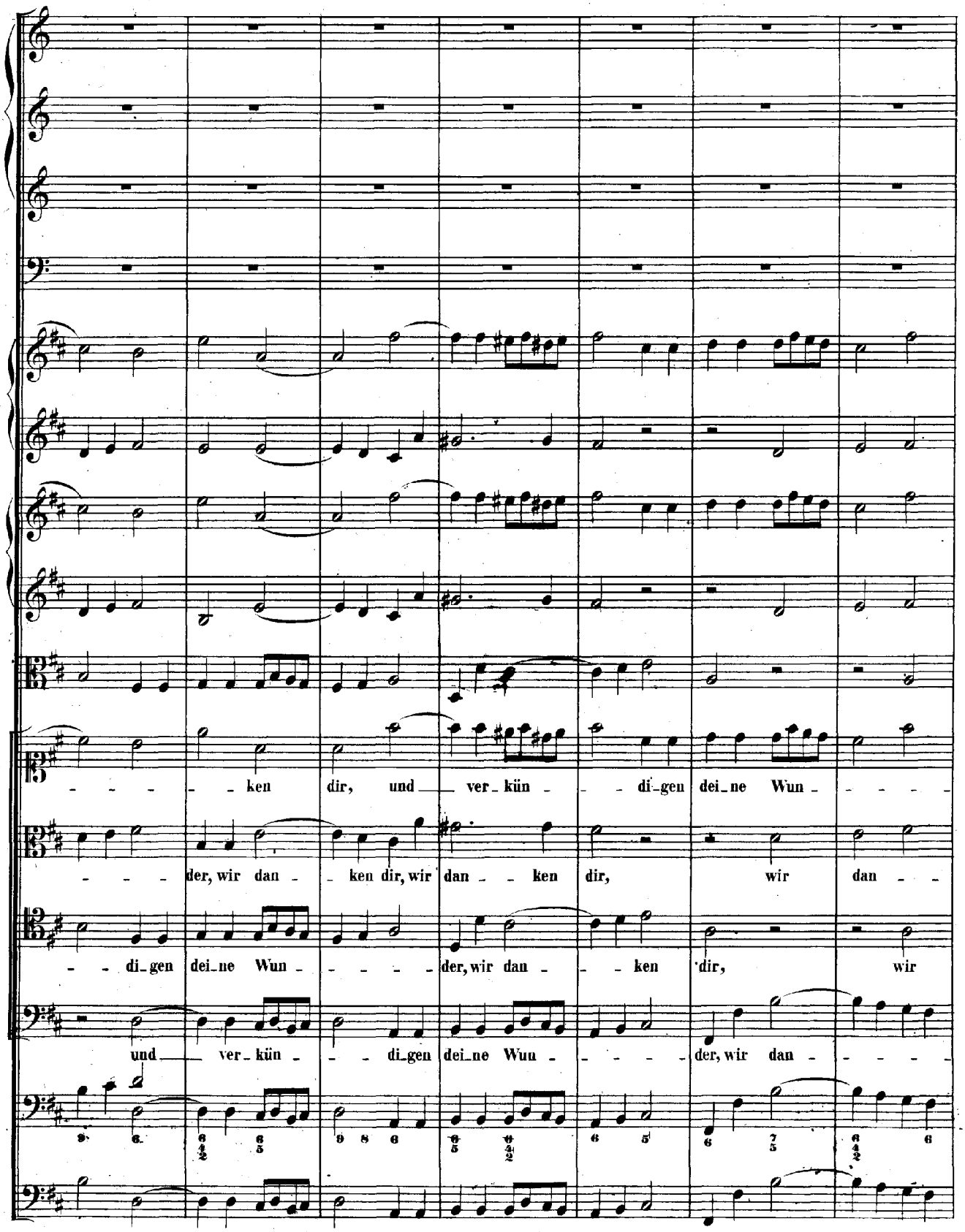
ken dir, und ver_kün di_gen dei_ne Wun
der, wir dan ken dir, wir dan ken dir, wir dan
di_gen dei_ne Wun der, wir dan ken dir, wir
und ver_kün di_gen dei_ne Wun der, wir dan

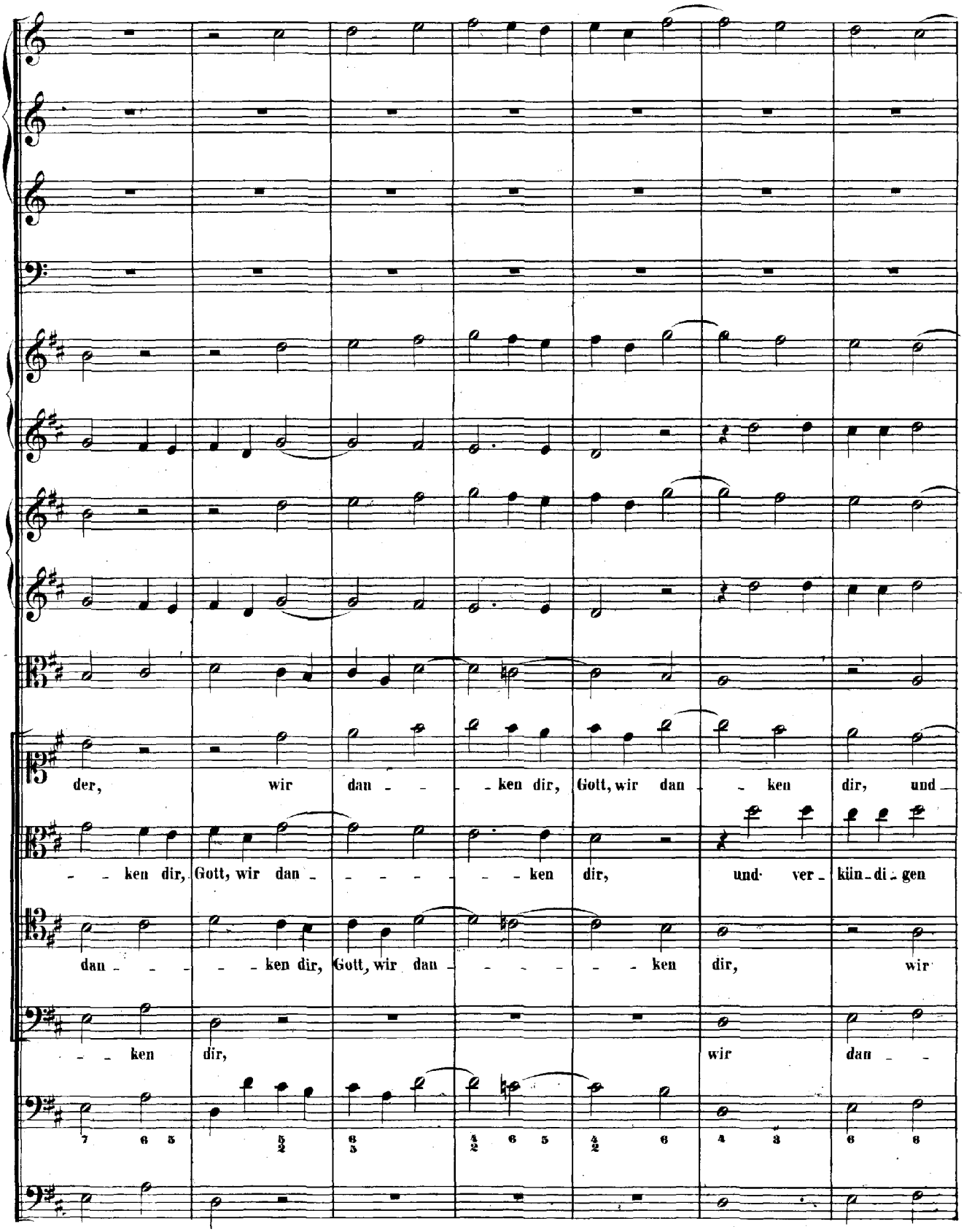
der, wir dan - - - ken dir, Gott, wir dan - - ken dir, und
- - ken dir, Gott, wir dan - - - - - - ken dir, und· ver - kün - di - gen
dan - - - - - ken dir, Gott, wir dan - - - - - - ken dir, wir
- - ken dir, wir dan - -

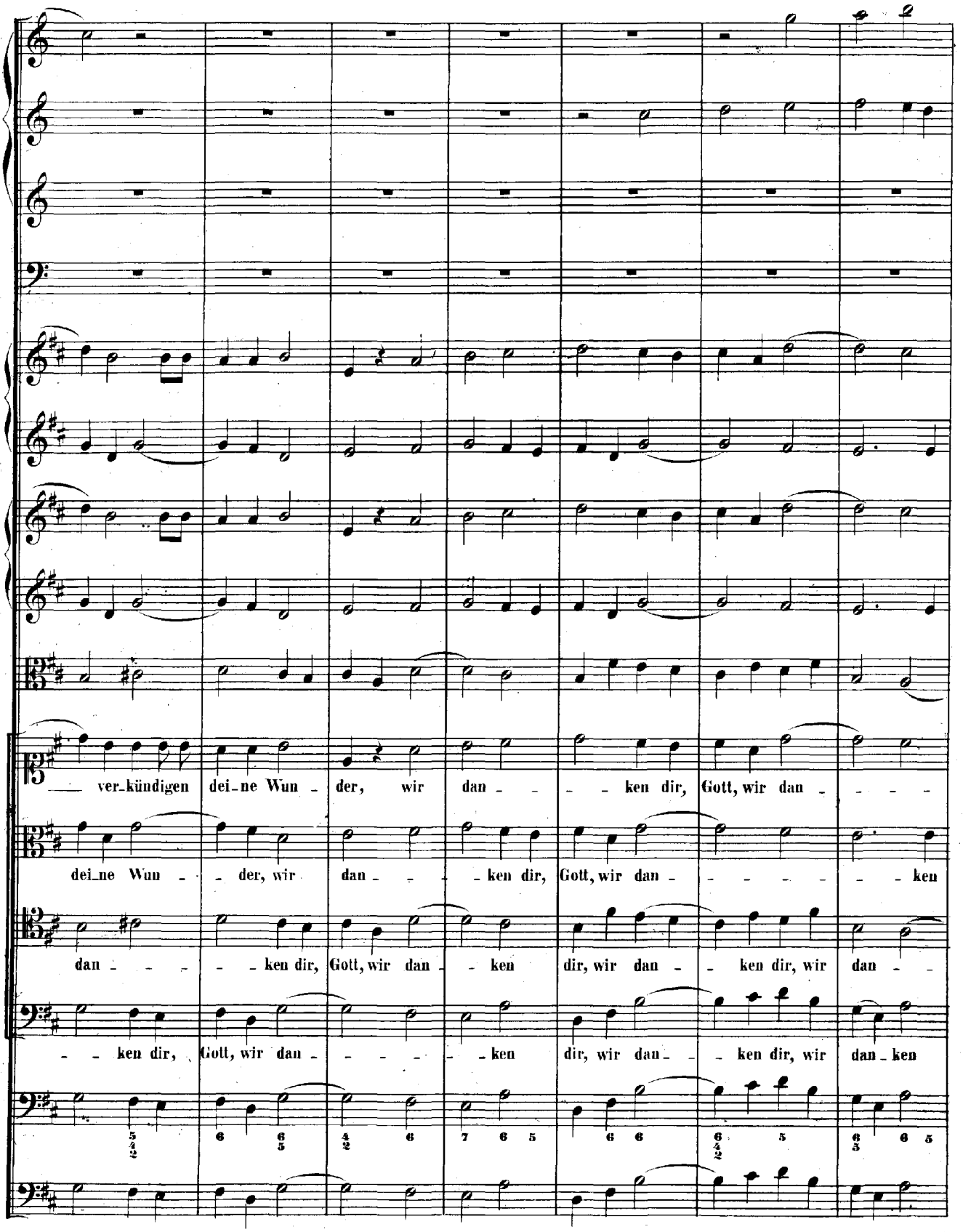
ver-kündigen dei-ne Wun - der, wir dan - - - - ken dir, Gott, wir dan - - - -
dei-ne Wun - - der, wir dan - - - - ken dir, Gott, wir dan - - - - - - - ken
dan - - - - - ken dir, Gott, wir dan - - ken dir, wir dan - - ken dir, wir dan - -
- - ken dir, Gott, wir dan - - - - - ken dir, wir dan - - ken dir, wir dan - ken

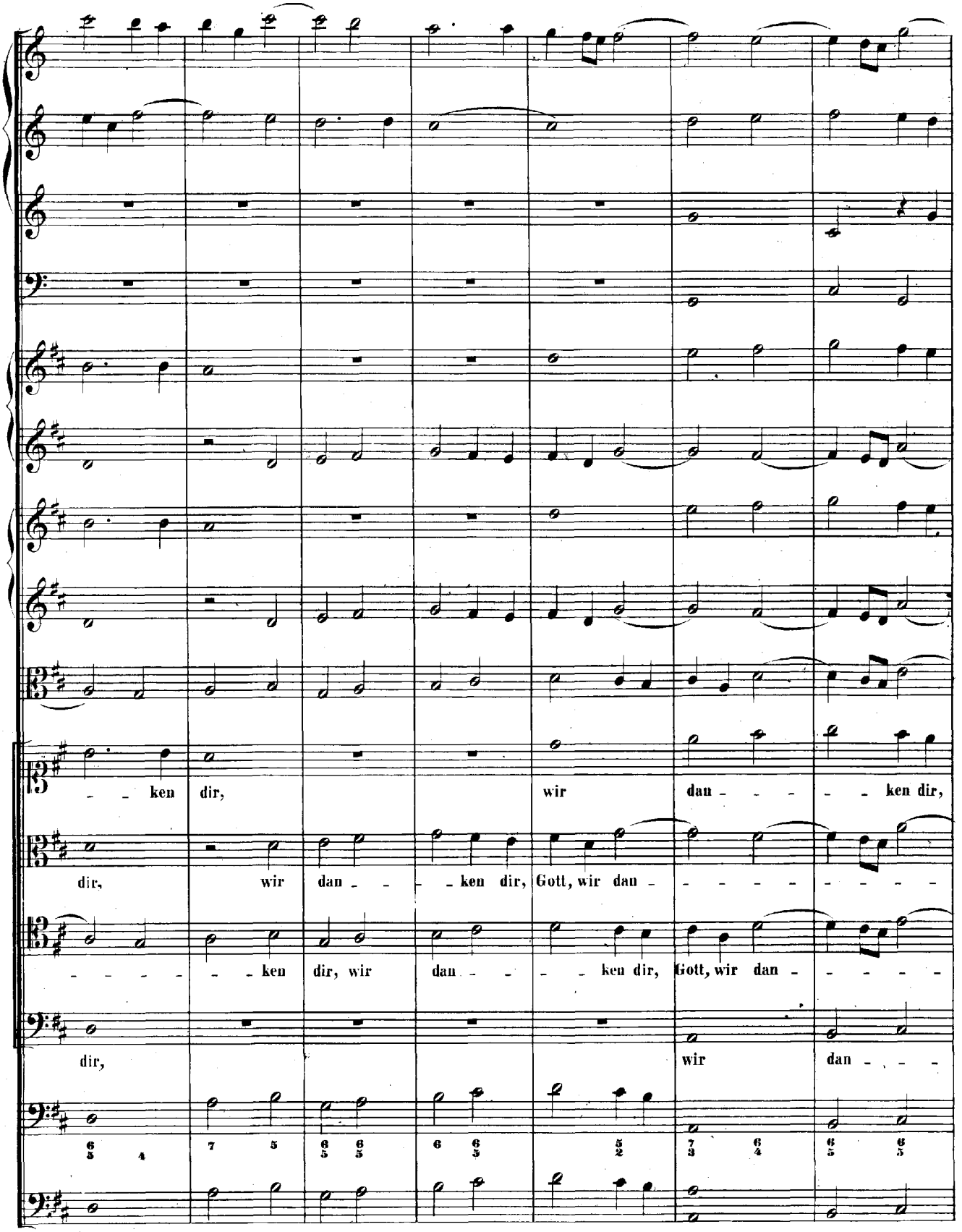
– – ken dir, wir dan – – – – ken dir,
dir, wir dan – – – ken dir, Gott, wir dan – – – – – – – –
– – – – – – ken dir, wir dan – – – – ken dir, Gott, wir dan – – – – –
dir, wir dan – – –

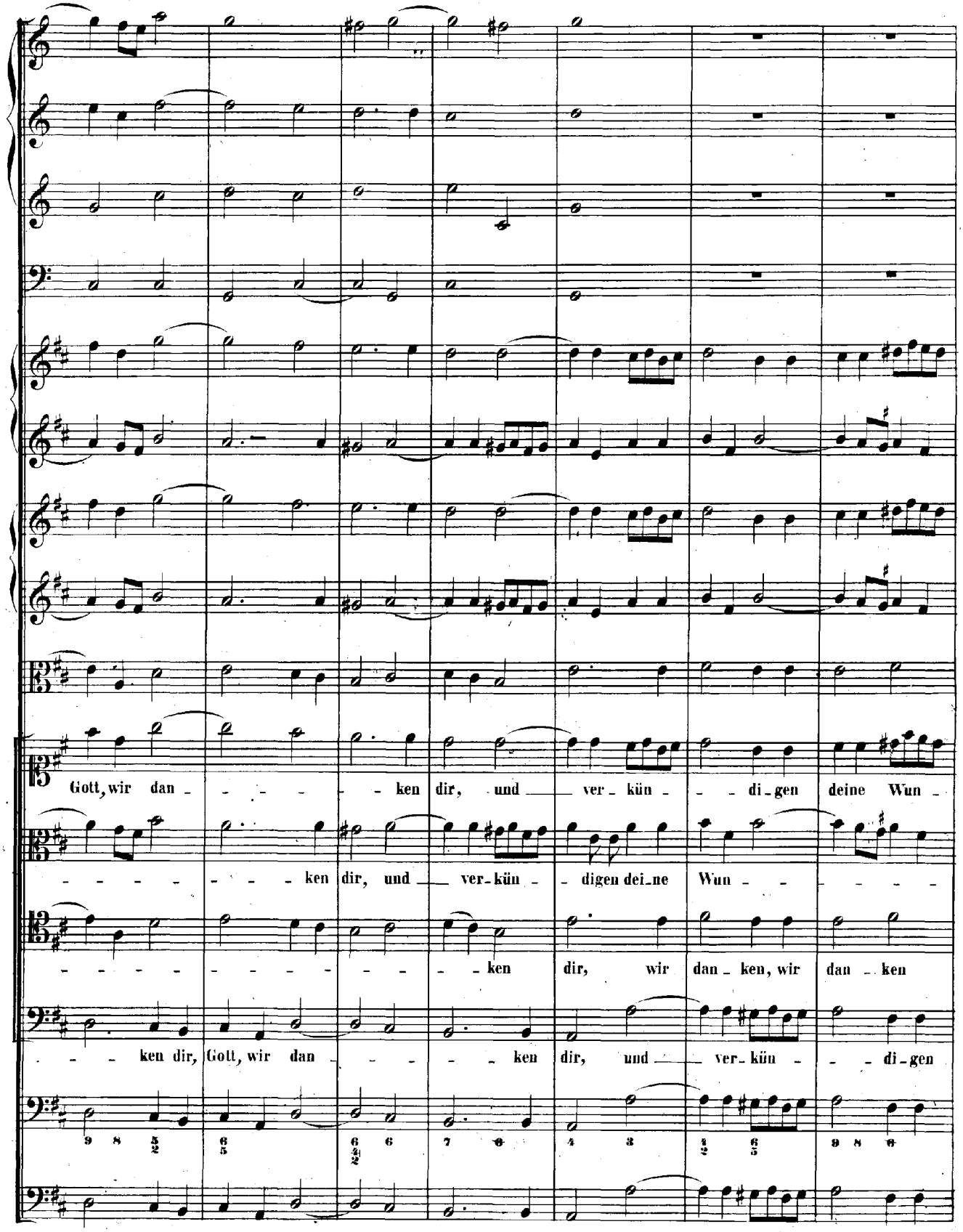
Gott, wir dan - - - - - ken dir, und ver - kün - - di - gen deine Wun -
- - - - - - - - ken dir, und ver - kün - digen dei - ne Wun - - - - - -
- - - - - - - - - - - - ken dir, wir dan - ken, wir dan - ken
- - - ken dir, Gott, wir dan - - - - - ken dir, und ver - kün - - di - gen

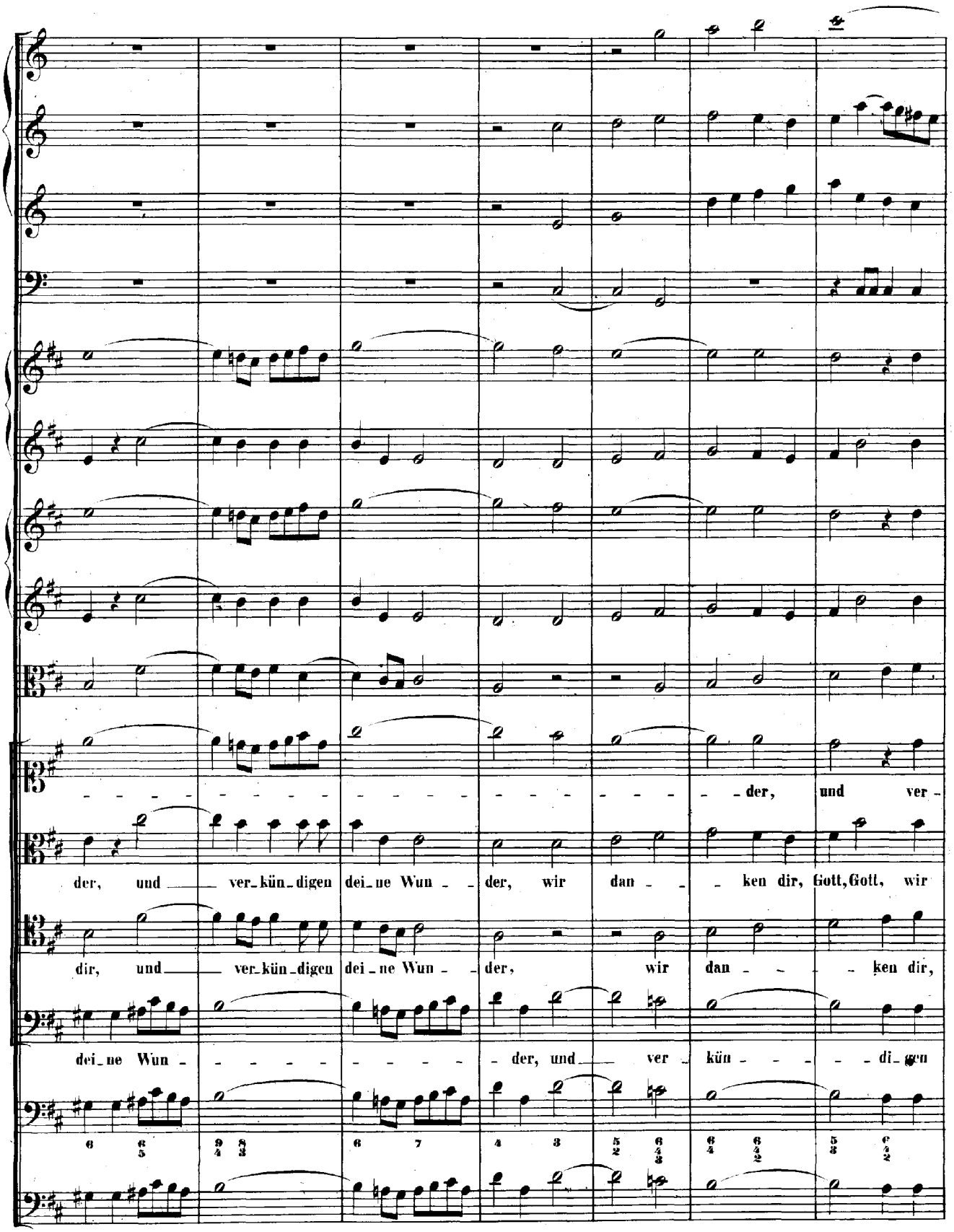
der, und
der, und ver_kün_digen dei_ne Wun_ der, wir dan_ ken dir, Gott, Gott, wir
dir, und ver_kün_digen dei_ne Wun_ der, wir dan_ ken dir,
dei_ne Wun_ der, und ver_kün_di_gen

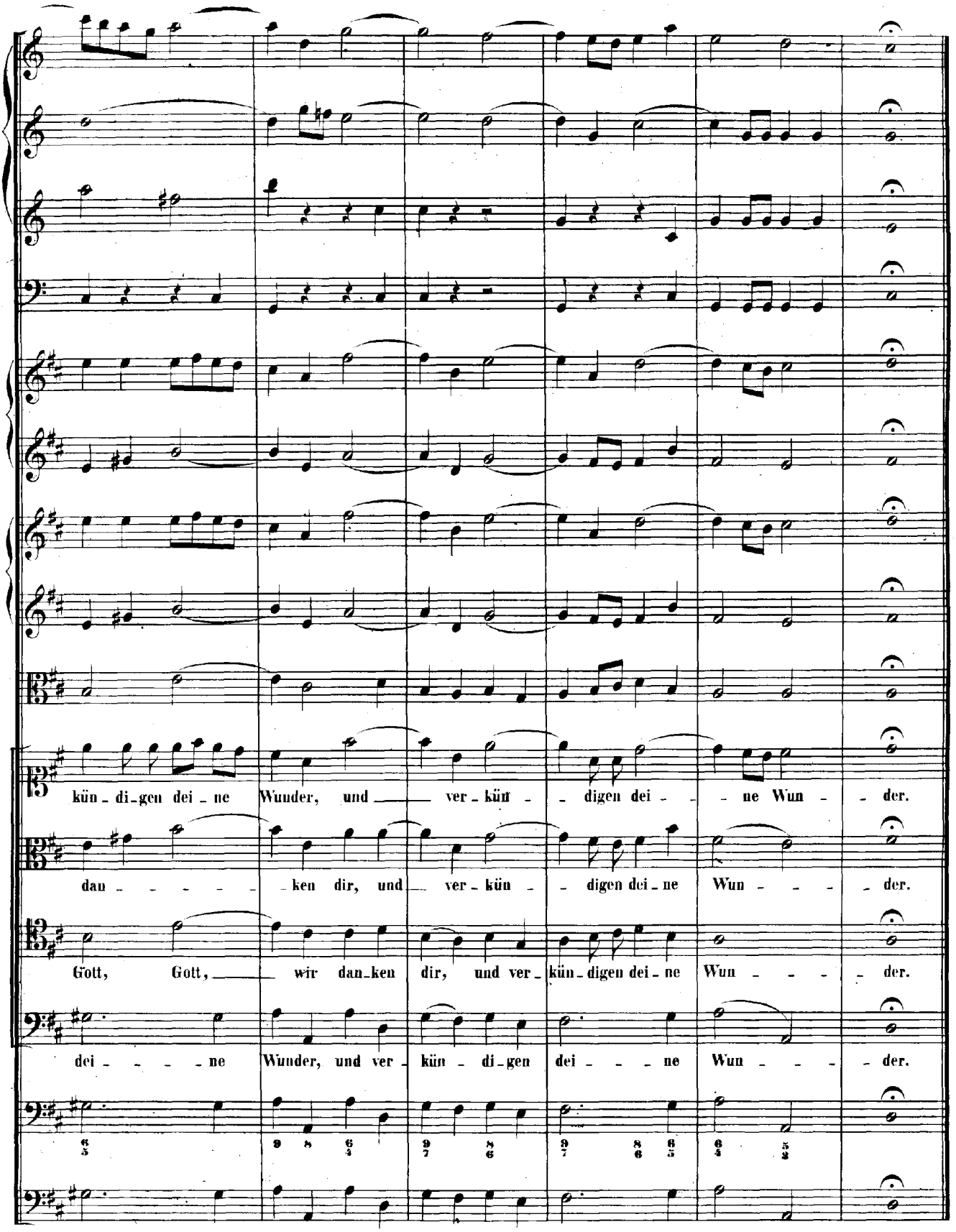
kün - di - gen dei - ne Wunder, und ver - kün - digen dei - ne Wun - der.
dan - - - - - ken dir, und ver - kün - digen dei - ne Wun - - - - der.
Gott, Gott, wir dan - ken dir, und ver - kün - digen dei - ne Wun - - - - der.
dei - - - - ne Wunder, und ver - kün - di - gen dei - - - ne Wun - - - - der.

ARIA.

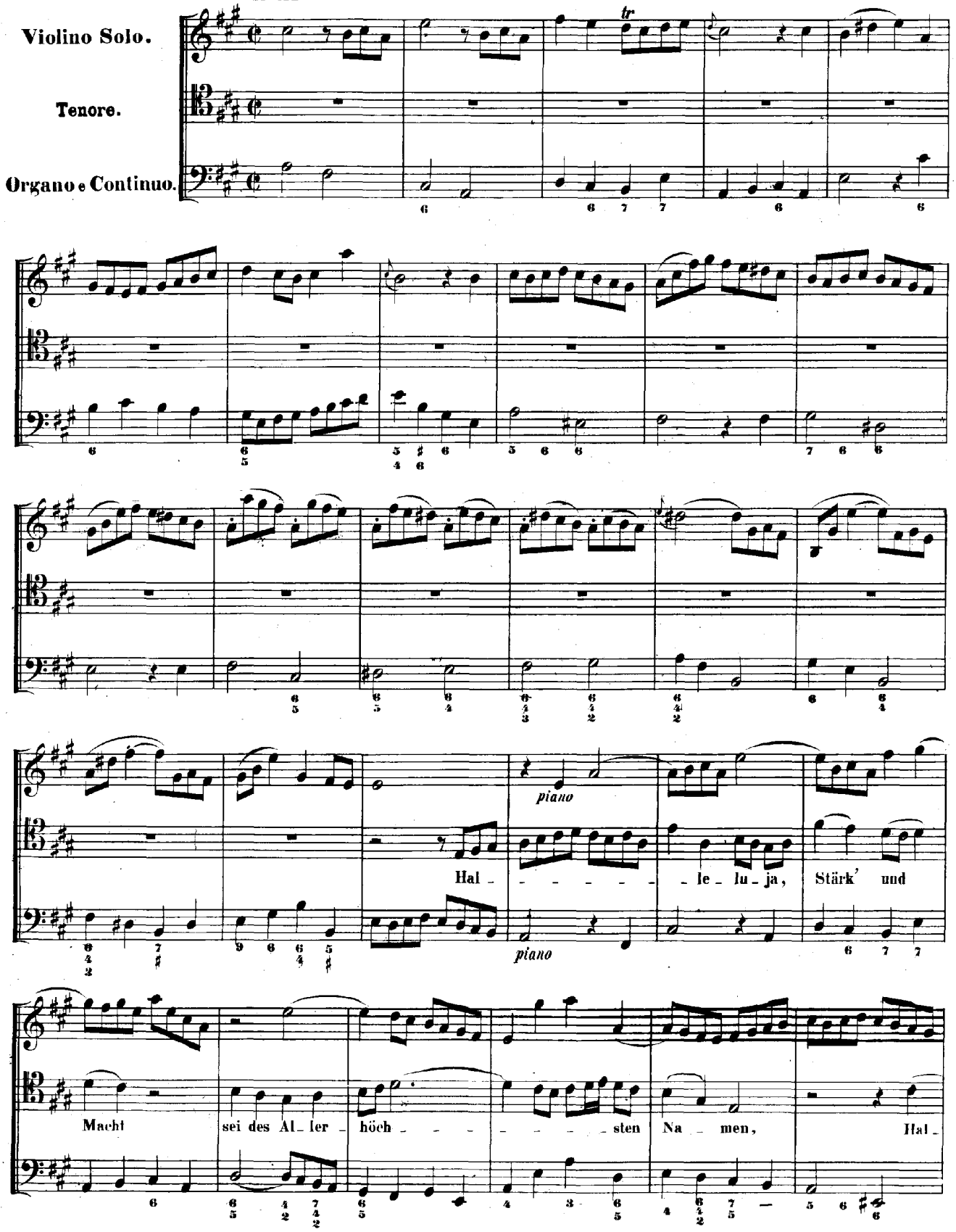
Violino Solo.
Tenore.
Organo e Continuo.
tr
piano
piano
Hal - - - - - - le - lu - ja, Stärk' und
Macht sei des Al - ler höch - - - - - - sten Na - men, Hal -

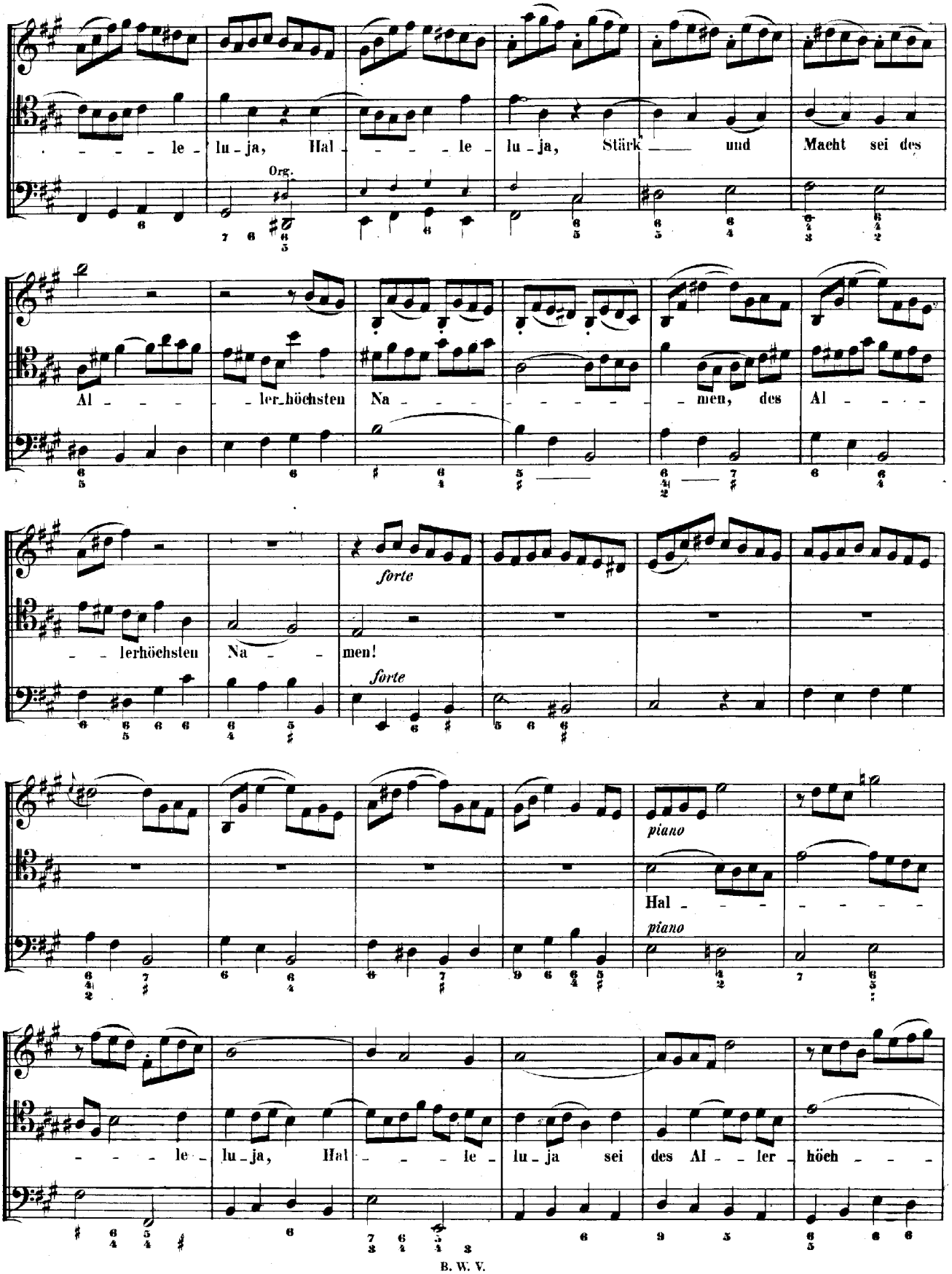
le - lu - ja, Hal - - - le - lu - ja, Stärk — und Macht sei des
Org.
Al - - - - ler-höchsten Na - - - - - - - men, des Al - - - -
forte
- - lerhöchsten Na - - men!
forte
piano
Hal - - -
piano
- - - - le - lu - ja, Hal - - - le - lu - ja sei des Al - - ler - höch - - -

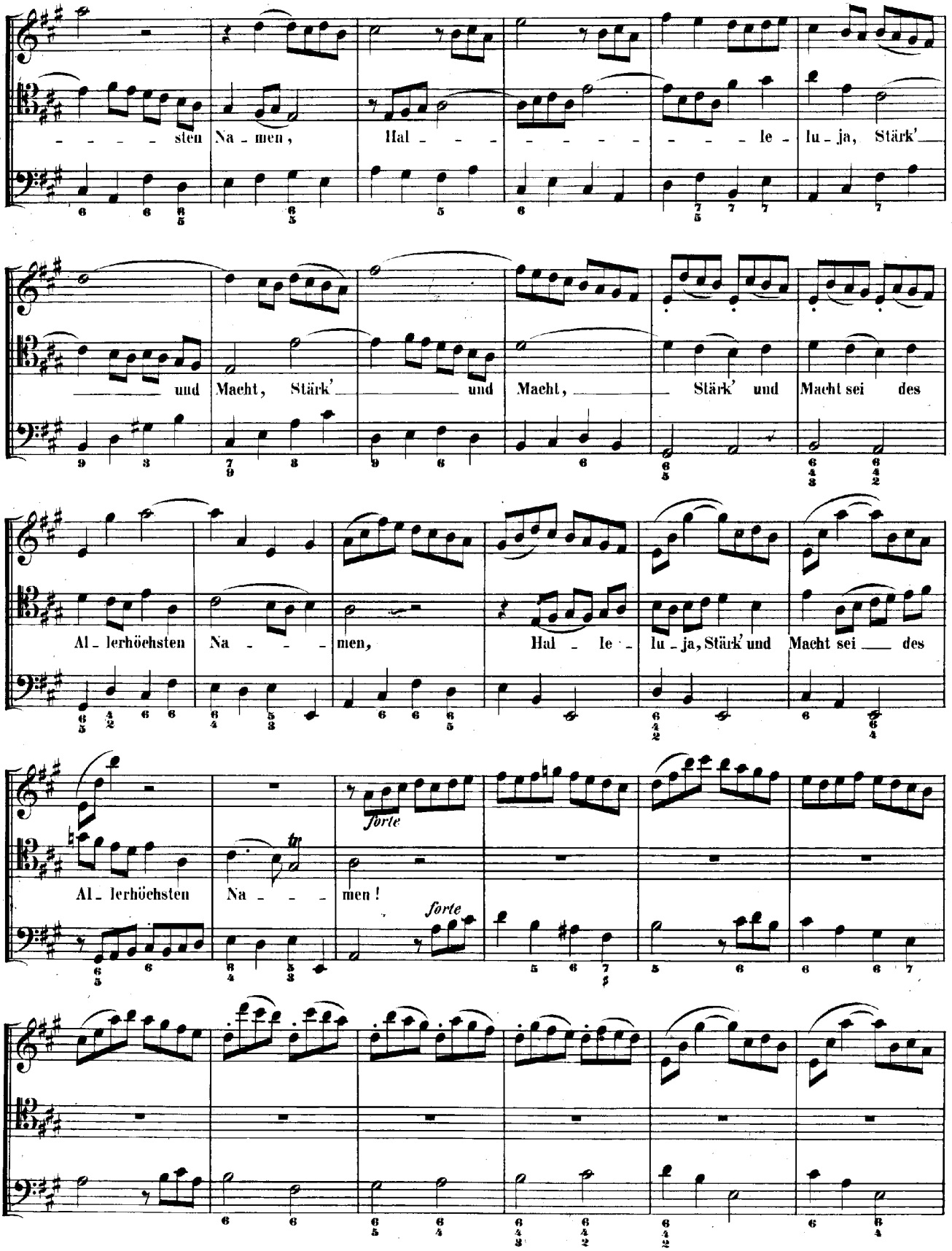
sten Na - men, Hal - - - - - - - - le - lu - ja, Stärk'
und Macht, Stärk' und Macht, Stärk' und Macht sei des
Al - lerhöchsten Na - - - men, Hal - le - lu - ja, Stärk' und Macht sei des
forte
Al - lerhöchsten Na - - - men!
forte

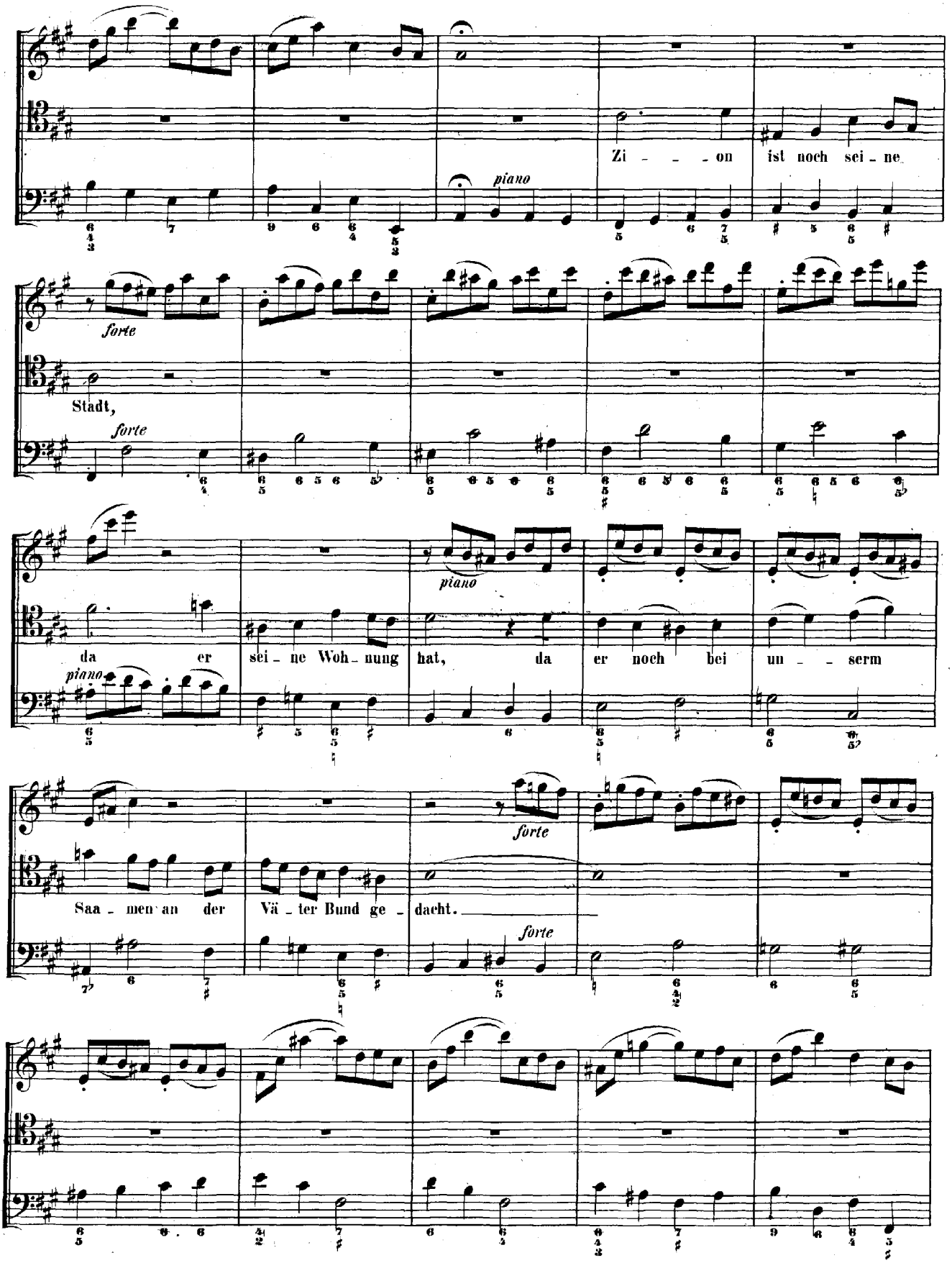
Zi - - - on ist noch sei - ne
piano
forte
Stadt,
forte
piano
da er sei - ne Woh - nung hat, da er noch bei un - serm
piano
forte
Saa - men an der Vä - ter Bund ge - dacht.
forte

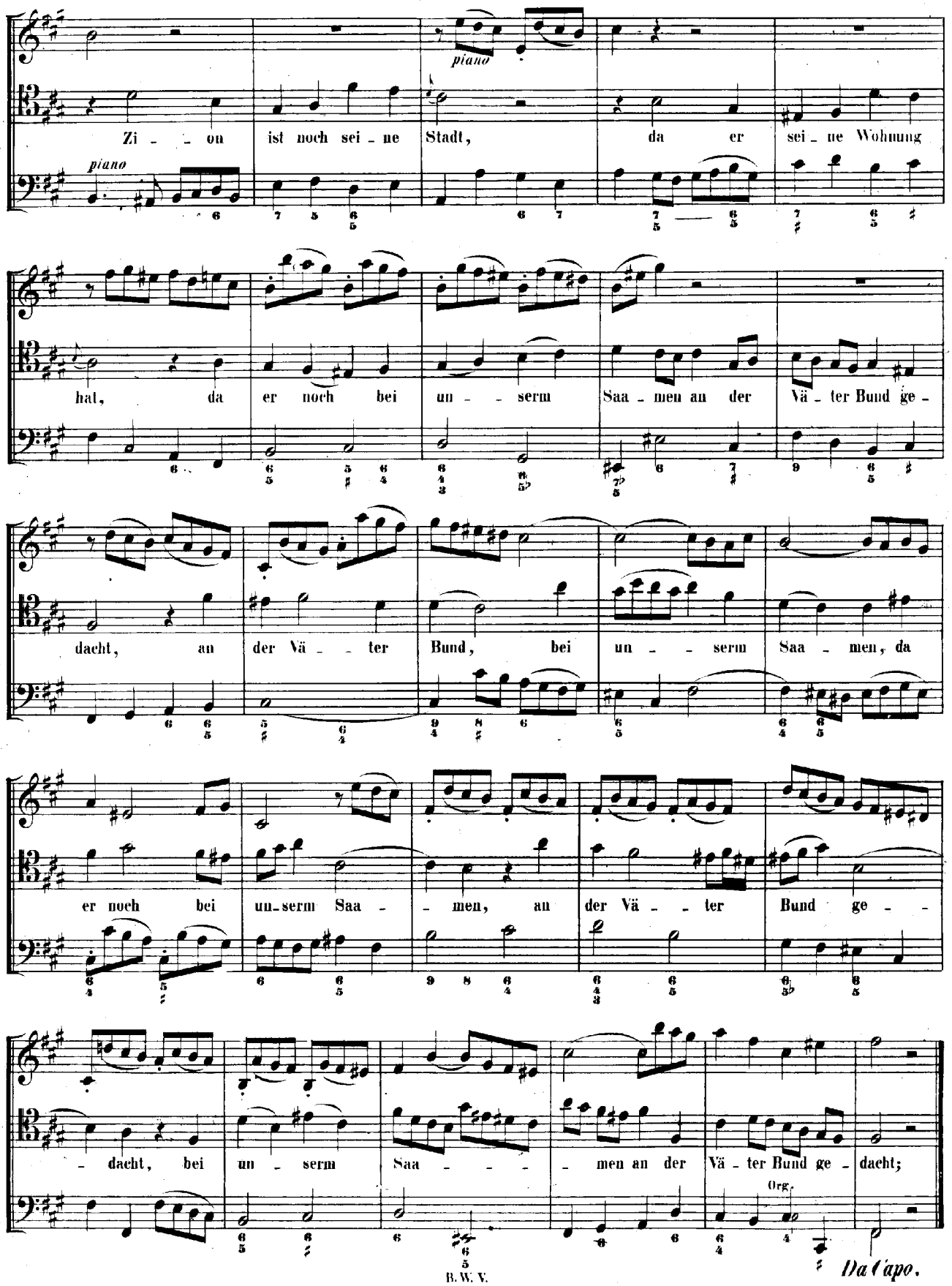
piano
Zi - - on ist noch sei - ne Stadt, da er sei - ne Wohnung
piano
hat, da er noch bei un - - serm Saa - men an der Vä - ter Bund ge -
dacht, an der Vä - - ter Bund, bei un - - serm Saa - men, da
er noch bei un-serm Saa - - men, an der Vä - - ter Bund ge - -
- dacht, bei un - serm Saa - - - men an der Vä - ter Bund ge - dacht;
Org.
Da Capo.

RECITATIVO.

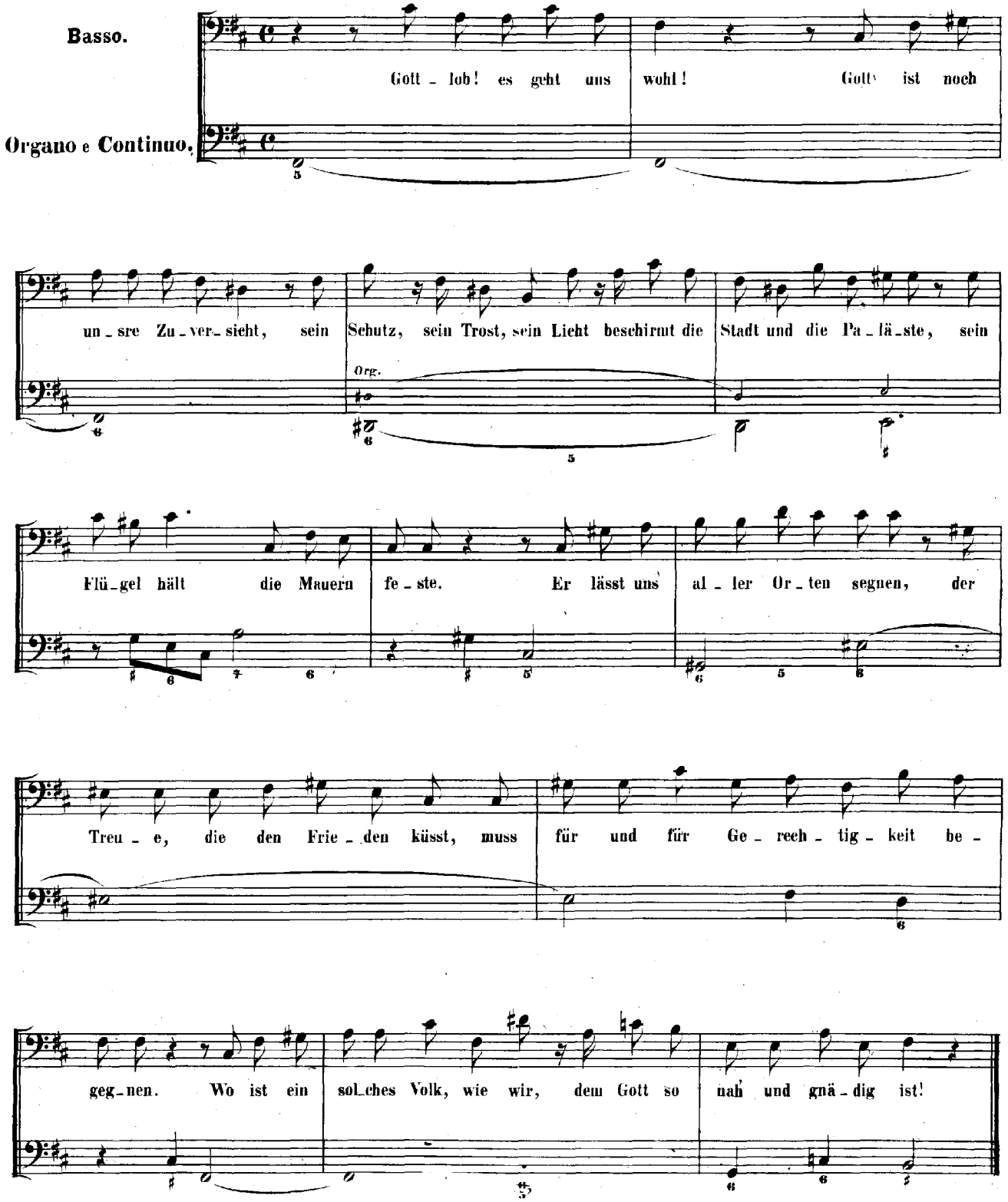
Basso.
Organo e Continuo.
Gott - lob! es geht uns wohl! Gott ist noch
un - sre Zu - ver - sicht, sein Schutz, sein Trost, sein Licht beschirmt die Stadt und die Pa - lä - ste, sein
Org.
Flü - gel hält die Mauern fe - ste. Er lässt uns al - ler Or - ten segnen, der
Treu - e, die den Frie - den küsst, muss für und für Ge - rech - tig - keit be -
geg - nen. Wo ist ein sol - ches Volk, wie wir, dem Gott so nah und gnä - dig ist!

ARIA.

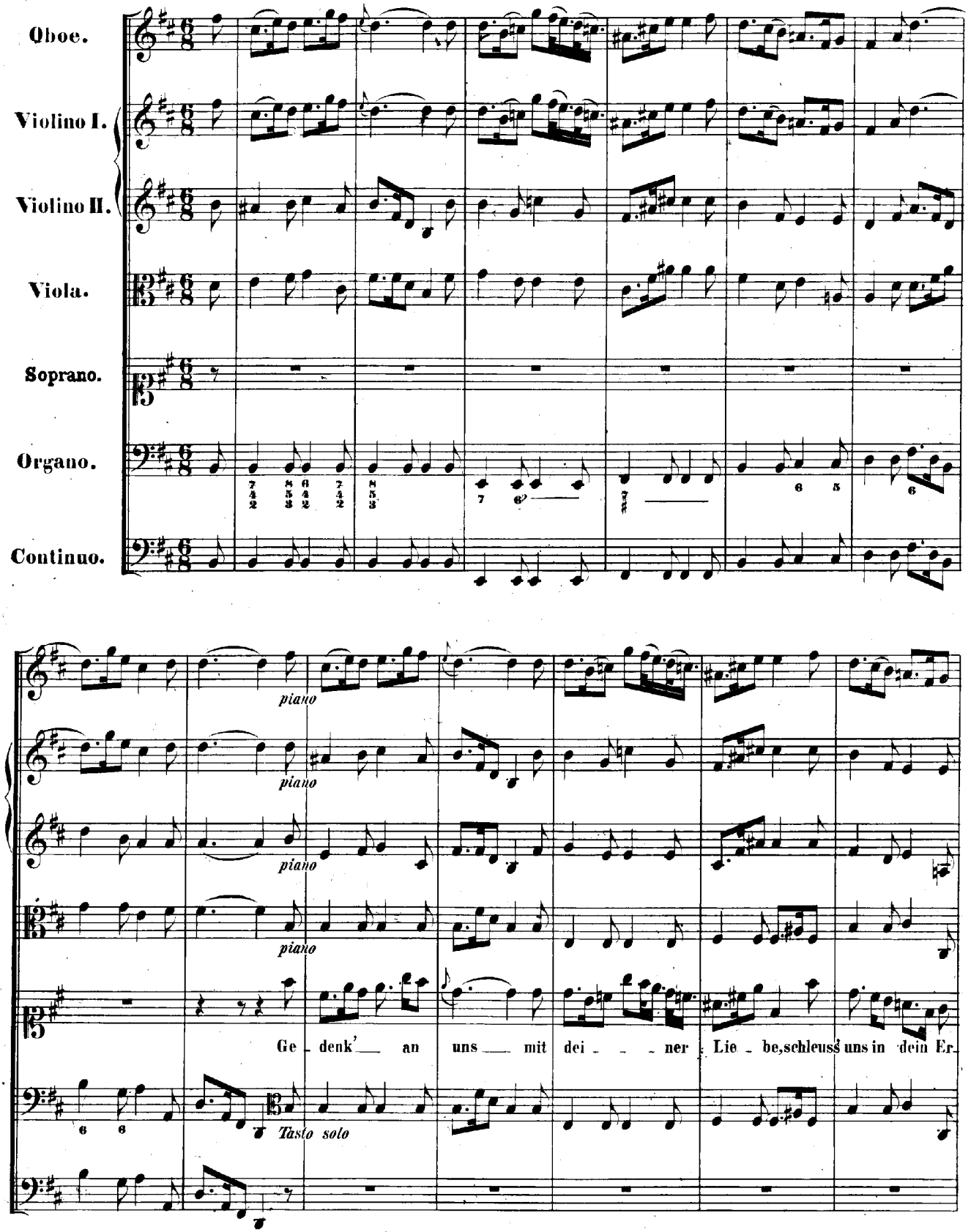
Oboe.
Violino I.
Violino II.
Viola.
Soprano.
Organo.
Continuo.
piano
piano
piano
piano
Ge - denk' an uns mit dei - - - ner Lie - be, schleuss uns in dein Er
Tasto solo

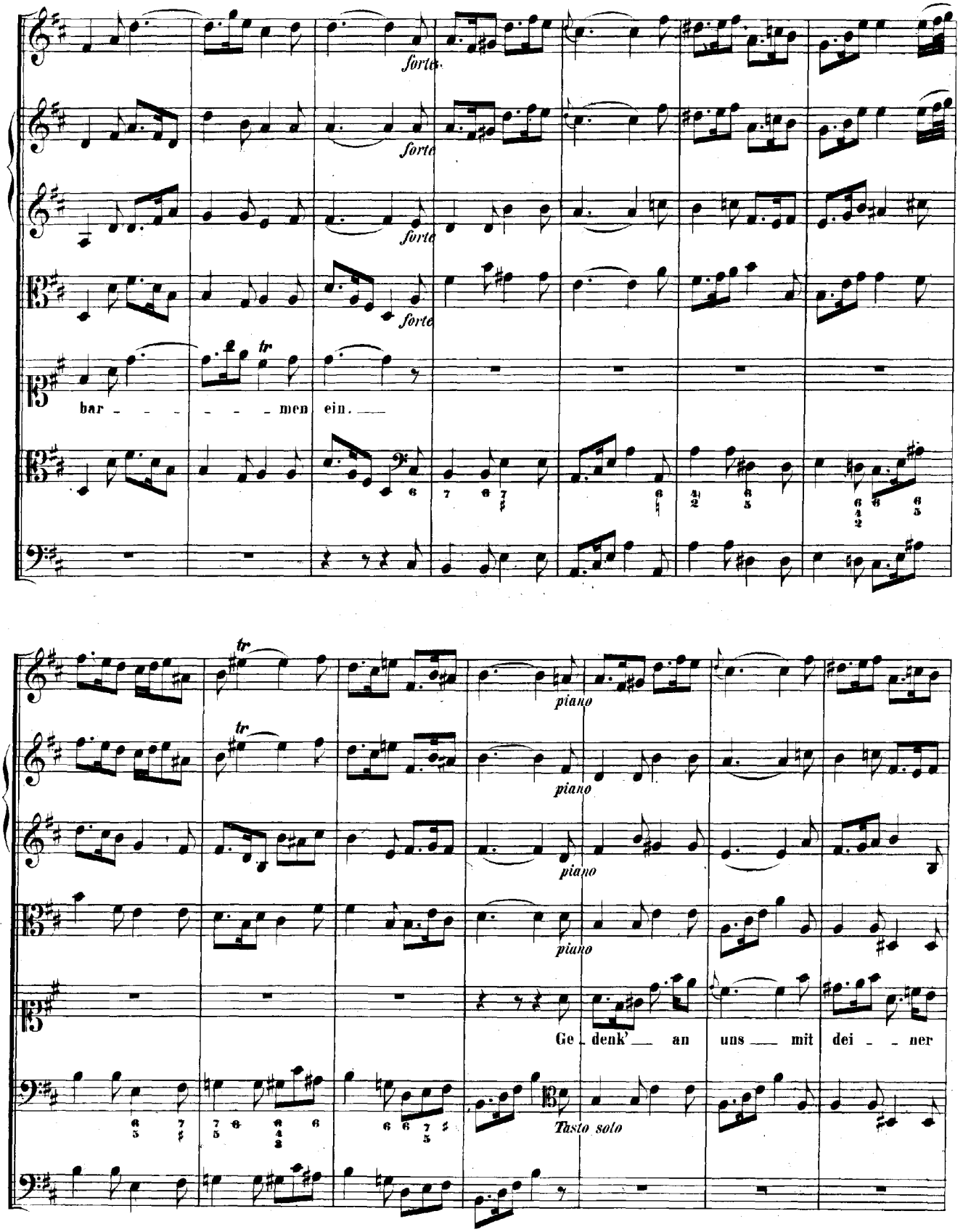
forte.
forte
forte
forte
tr
bar - - - - - men ein.
tr
tr
piano
piano
piano
piano
Ge - denk' an uns mit dei - ner
Tasto solo

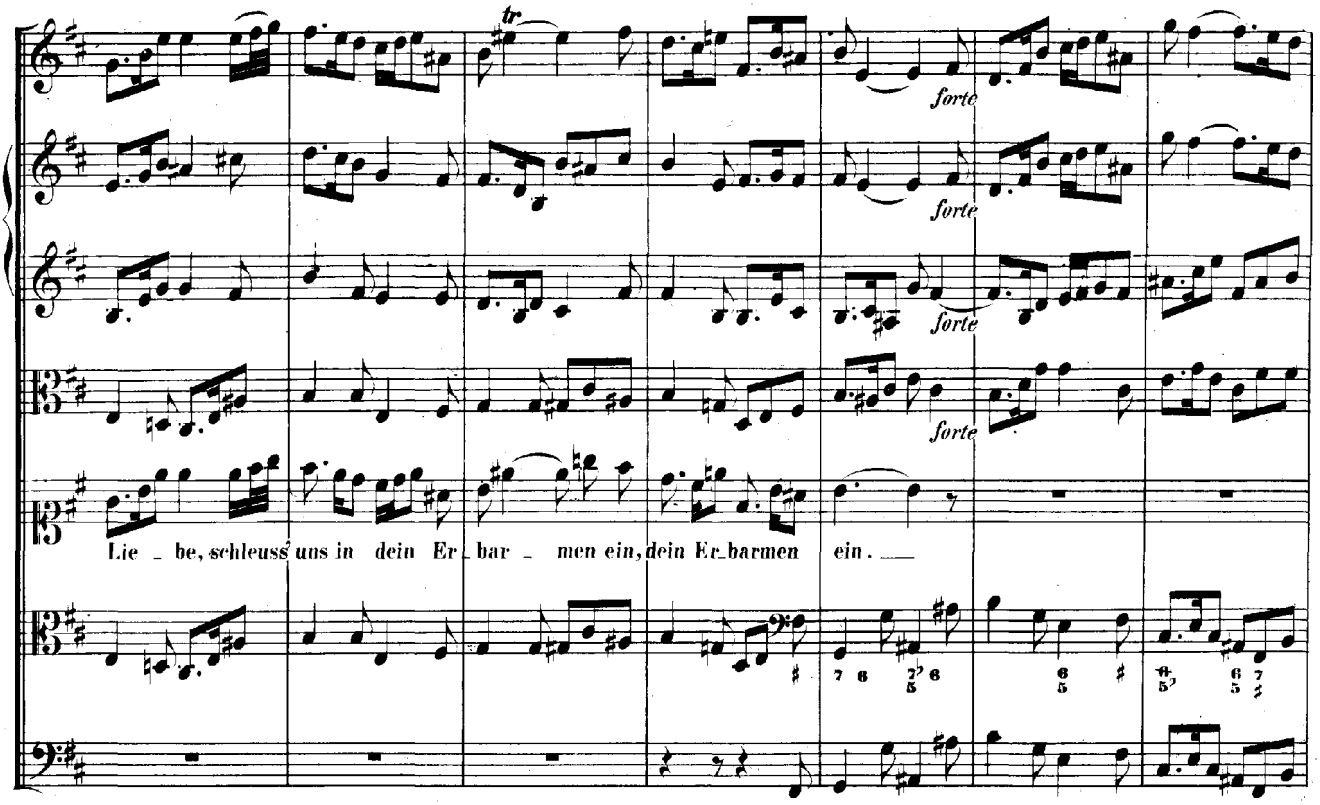
tr
forte
forte
forte
forte
Lie _ be, schleuss uns in dein Er _ bar _ men ein, dein Er_barmen ein. ___

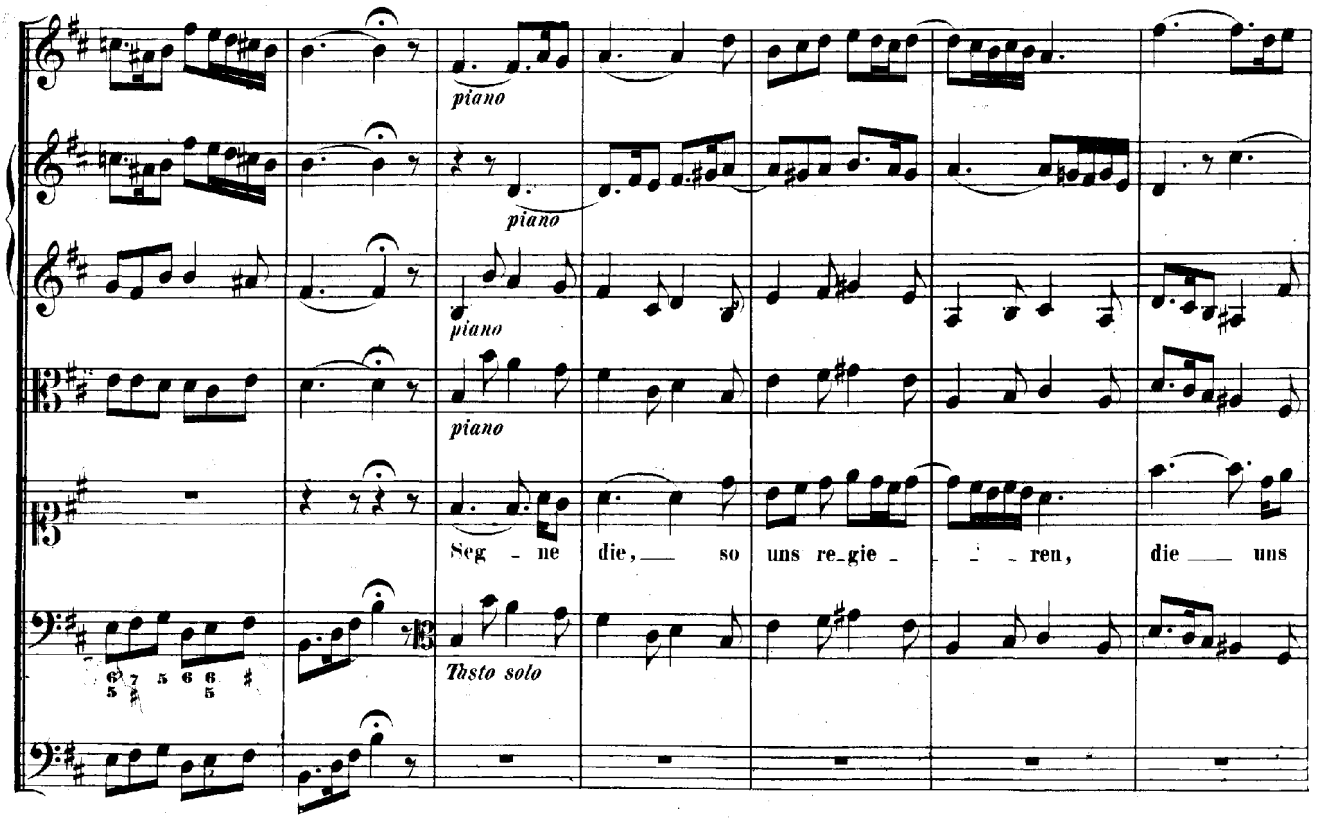
piano
piano
piano
Seg _ ne die, ___ so uns re_gie _ _ _ ren, die ___ uns
Tasto solo

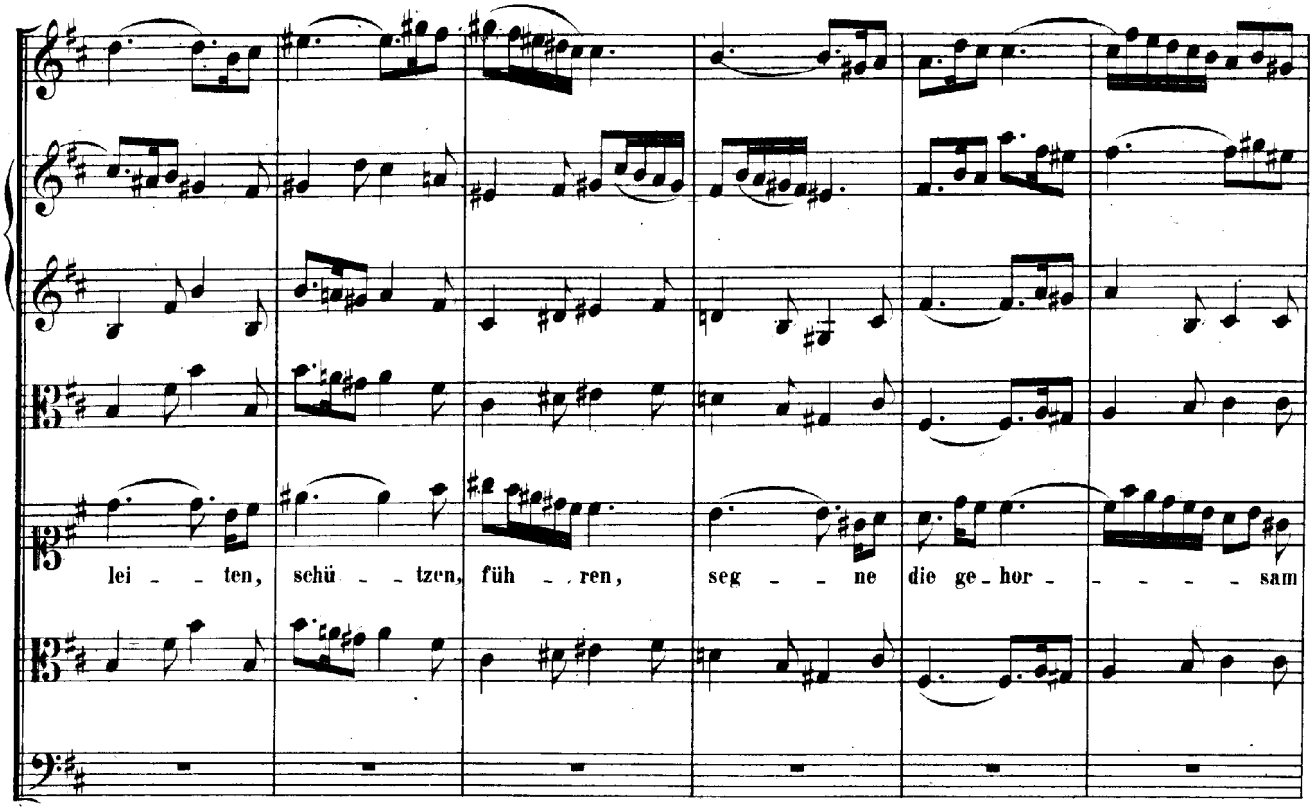
lei - - ten, schü - - tzen, füh - ren, seg - - ne die ge - hor - - - - - sam

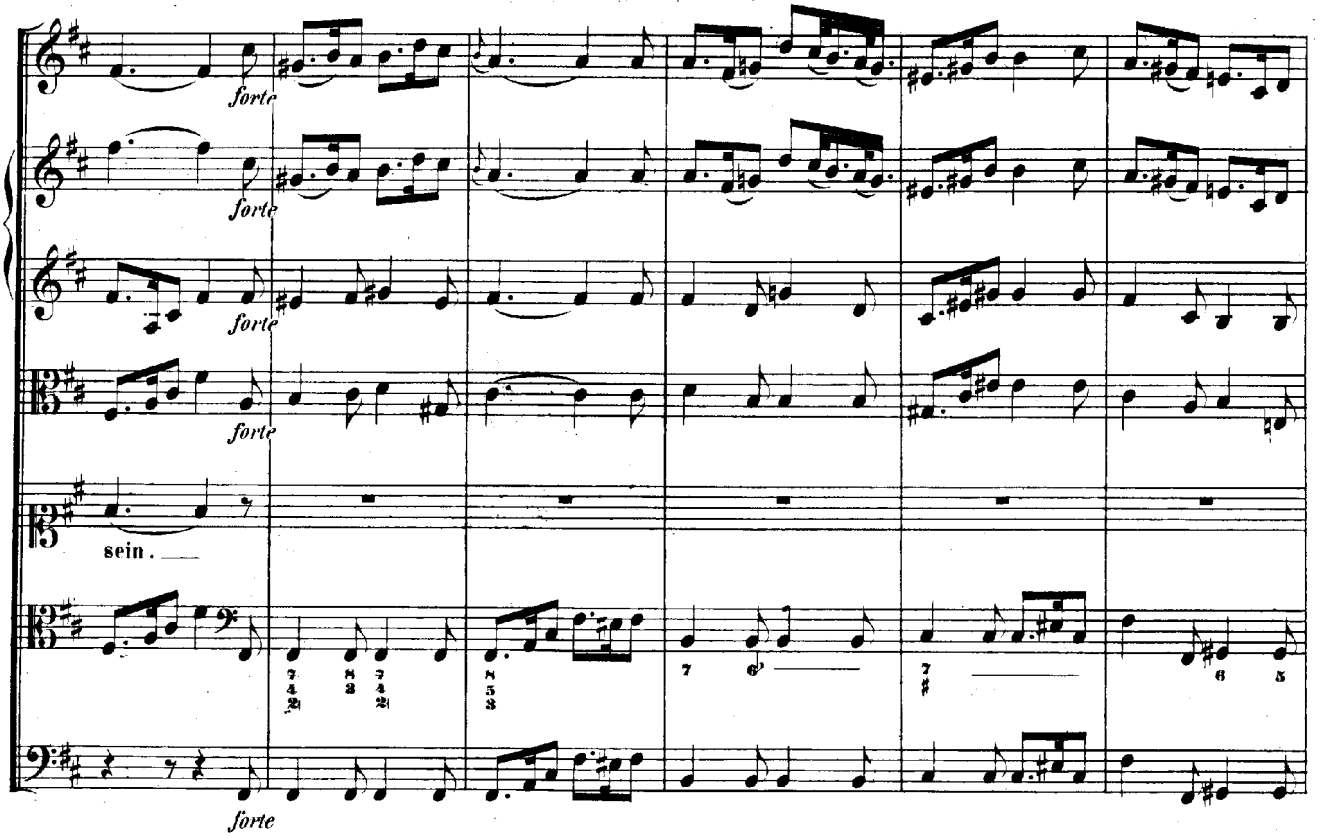
forte
forte
forte
forte
sein.
forte

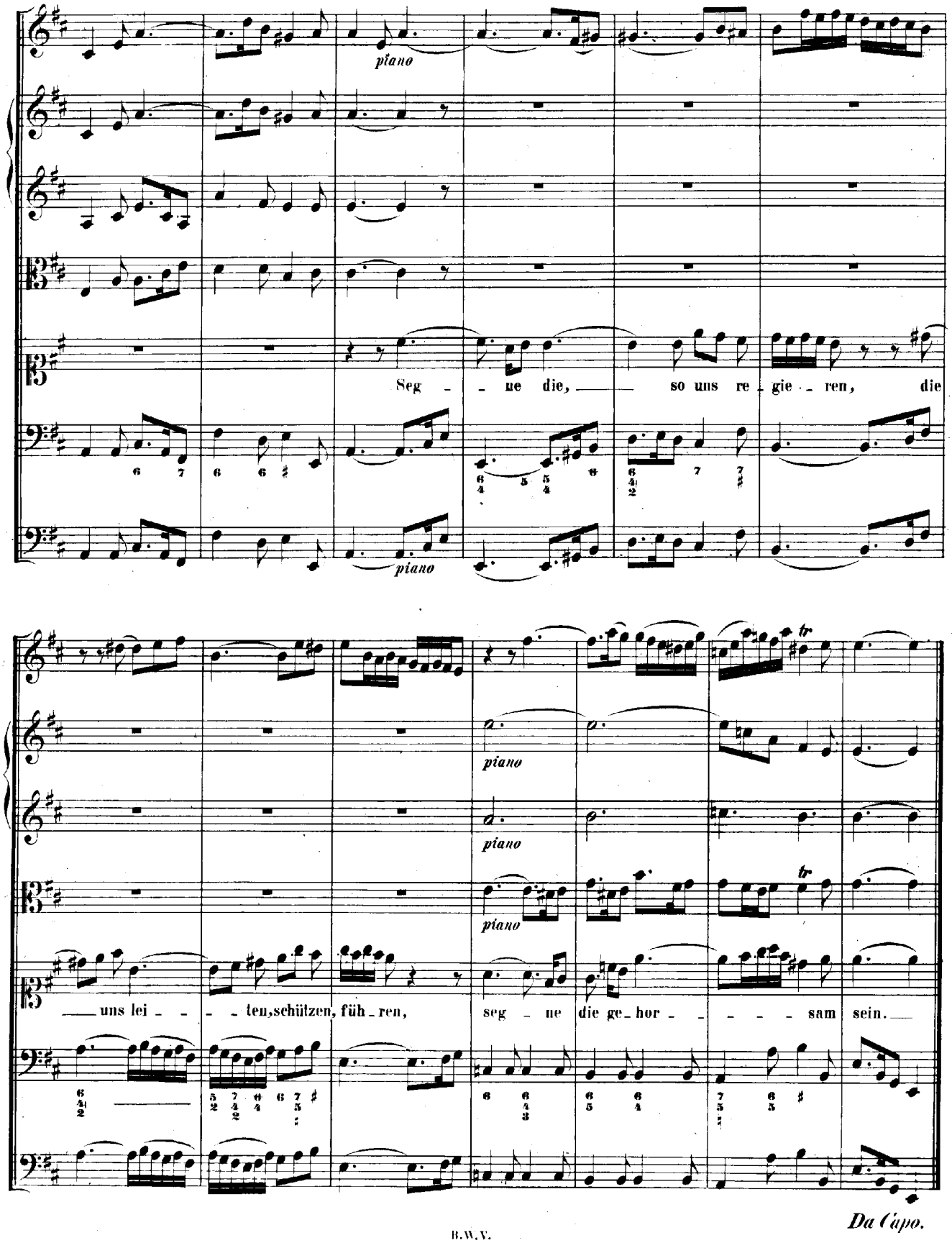
piano
Seg - ne die, so uns re - gie - ren, die
piano
piano
piano
piano
tr
tr
uns lei - - - ten, schützen, füh - ren, seg - ne die ge - hor - - - - sam sein.

Da Capo.

RECITATIVO.

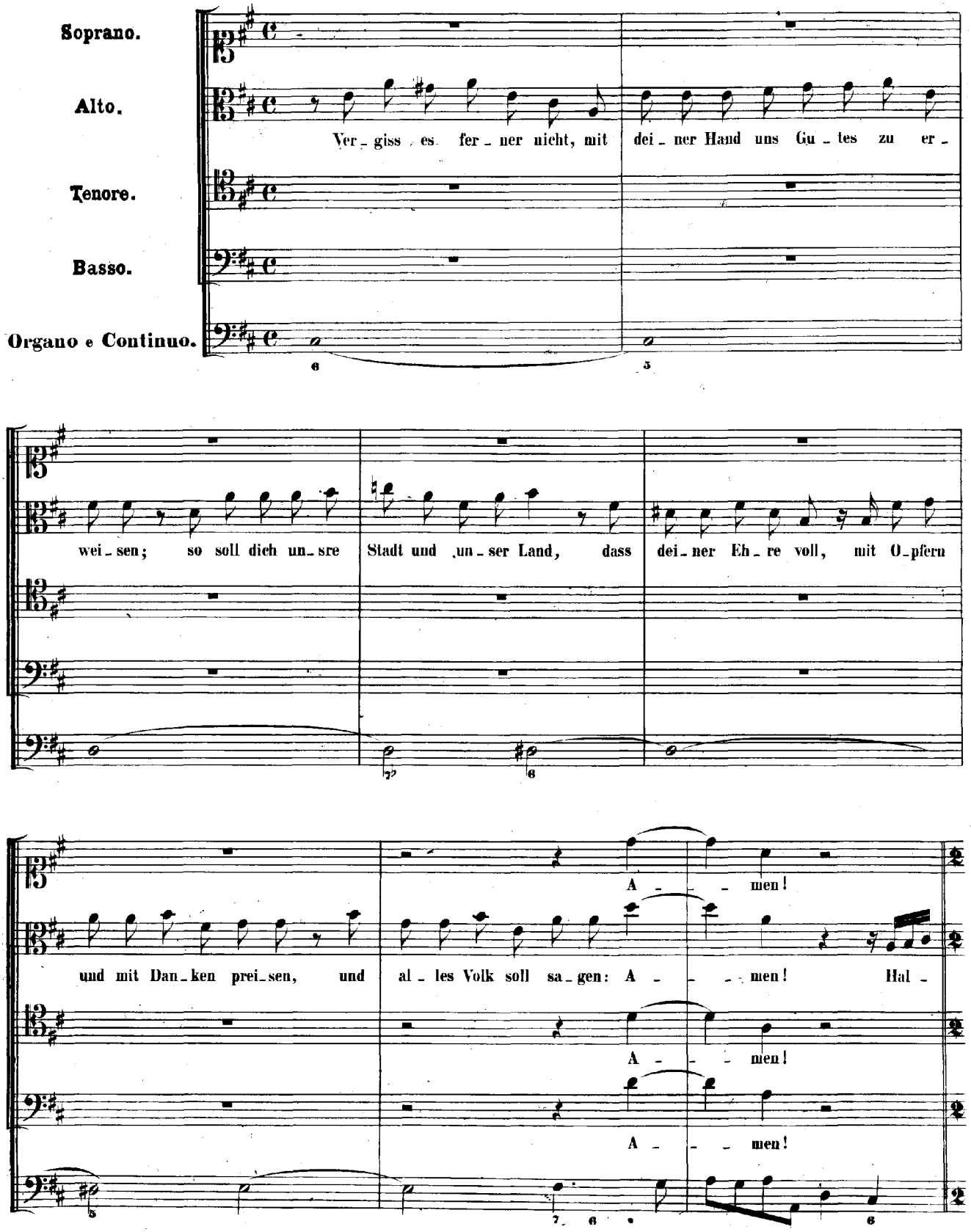
Soprano.
Alto.
Tenore.
Basso.
Organo e Continuo.
Ver - giss es fer - ner nicht, mit dei - ner Hand uns Gu - tes zu er -
wei - sen; so soll dich un - sre Stadt und un - ser Land, dass dei - ner Eh - re voll, mit O - pfern
und mit Dan - ken prei - sen, und al - les Volk soll sa - gen: A - - - men! Hal -
A - - - men!
A - - - men!
A - - - men!

ARIA.

Allegro.

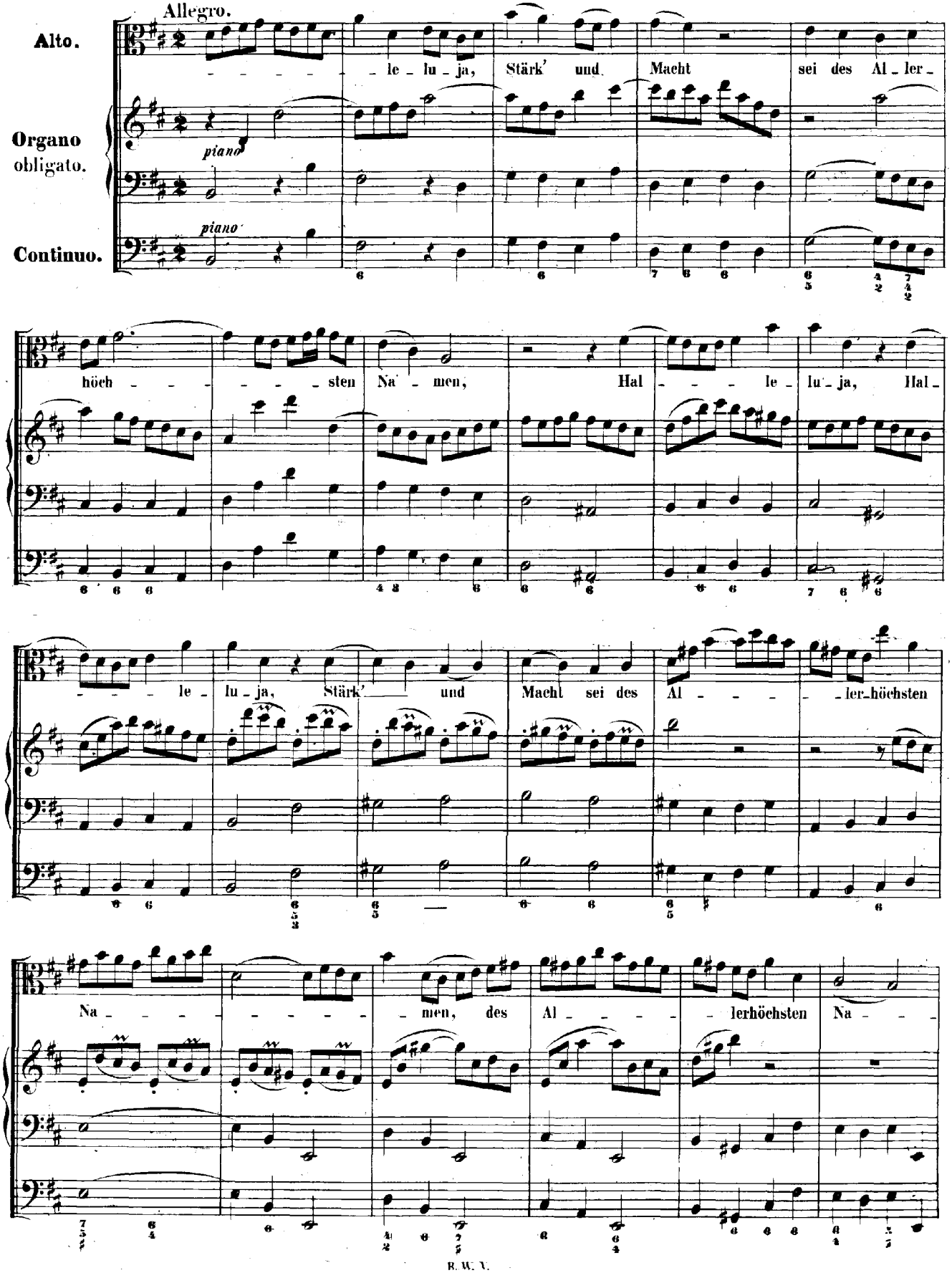

men!

forte

forte

Hal - - - - - - - - - - - - - le - lu - ja, Hal -

piano

piano

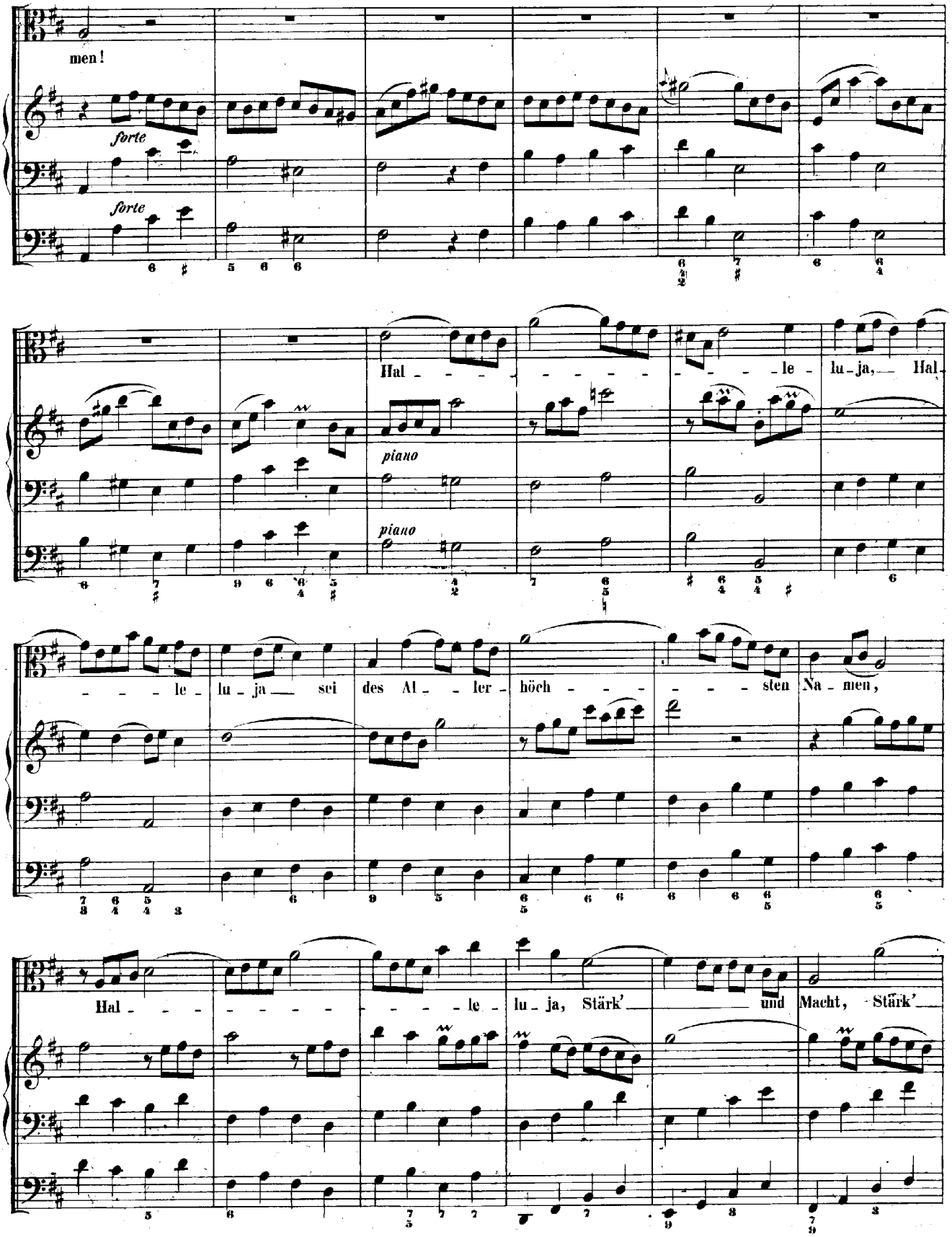

- - - le - lu - ja sei des Al - - ler - höch - - - - - - - sten Na - men,

Hal - - - - - - - - - - - - - le - lu - ja, Stärk' und Macht, Stärk'

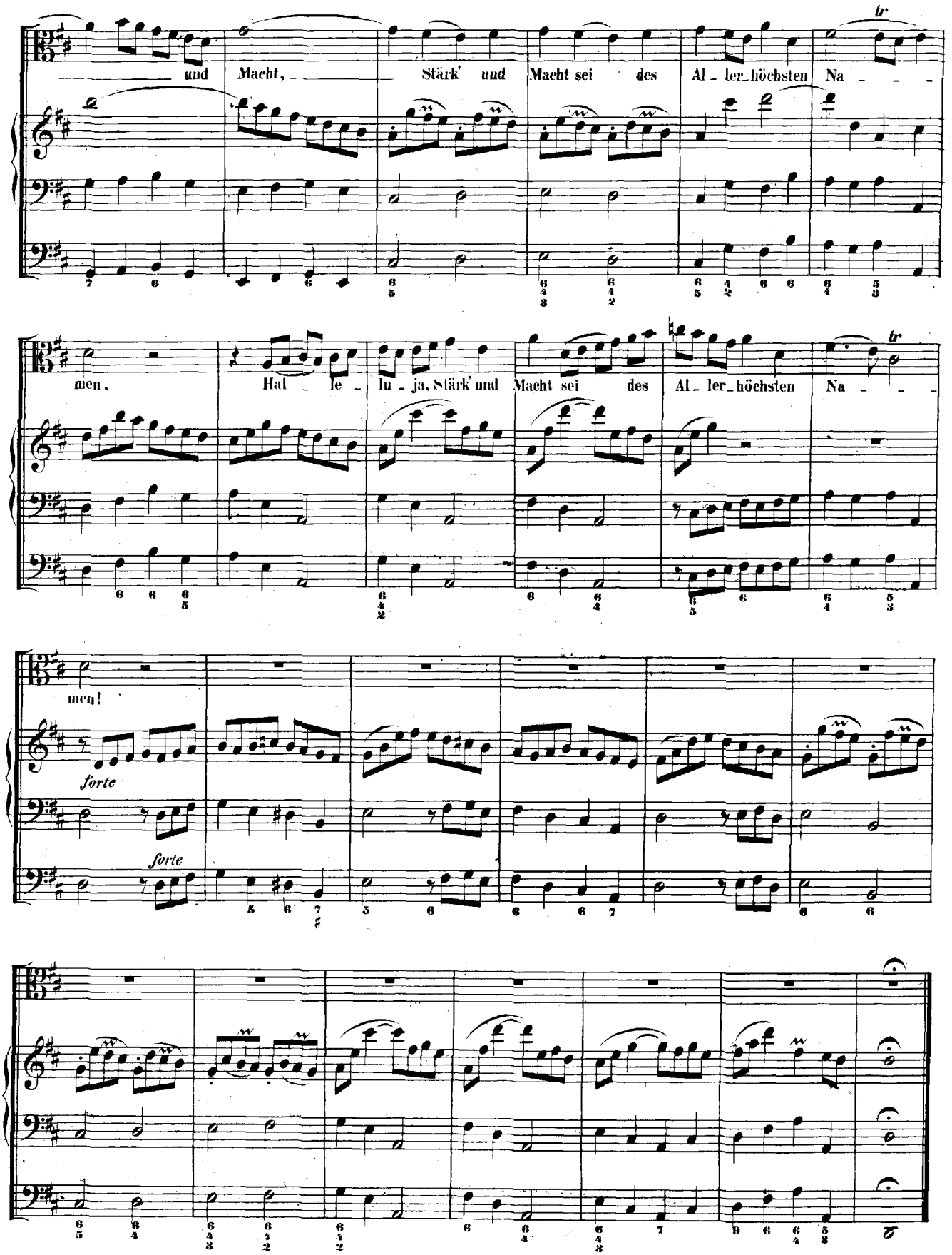
und Macht, Stärk' und Macht sei des Al - ler-höchsten Na - - -
men, Hal - le - lu - ja, Stärk' und Macht sei des Al - ler-höchsten Na - - -
men!
forte
forte

CHORAL.

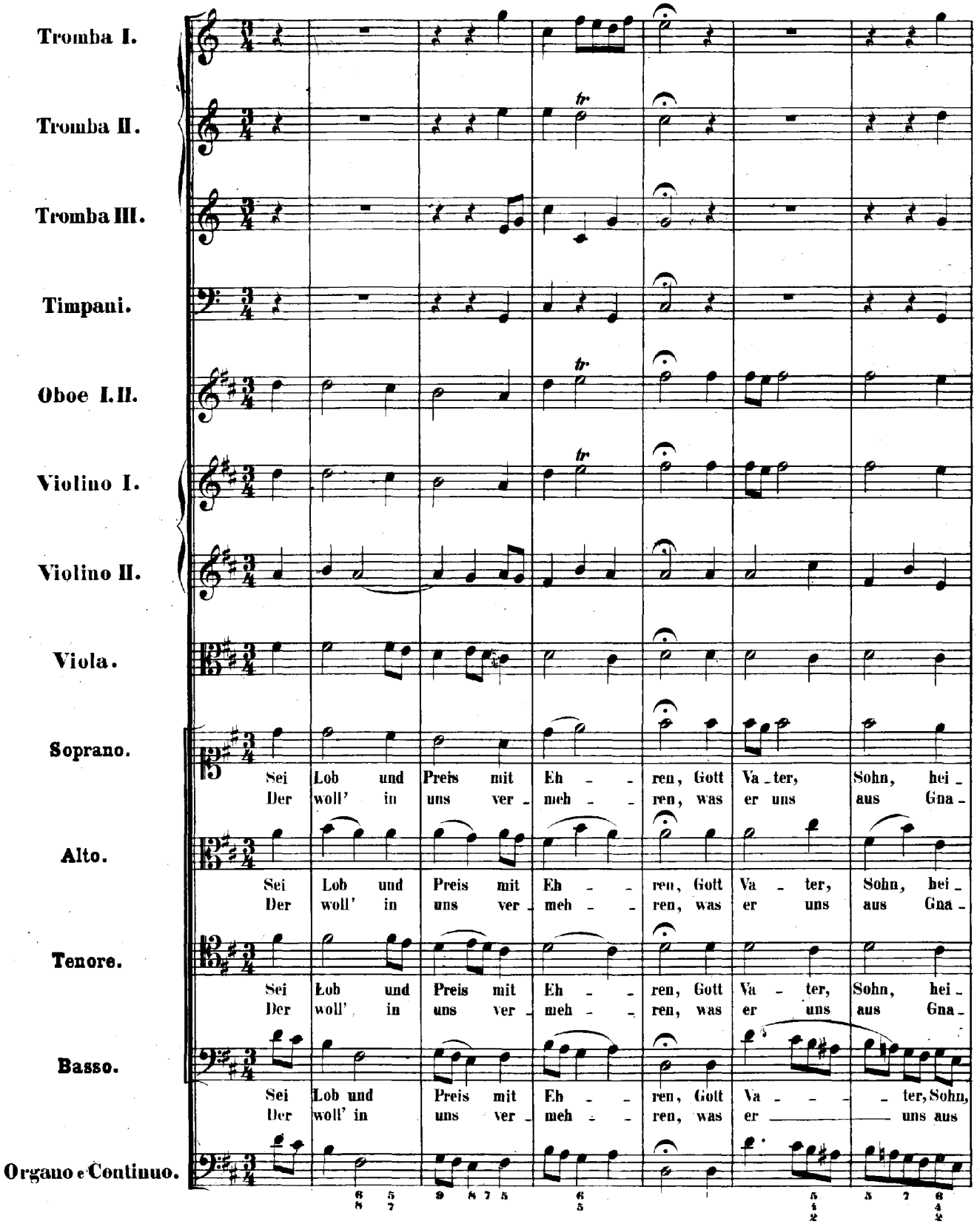
Tromba I.
Tromba II.
Tromba III.
Timpani.
Oboe I. II.
Violino I.
Violino II.
Viola.
Soprano.
Sei Lob und Preis mit Eh - - ren, Gott Va - ter, Sohn, hei -
Der woll' in uns ver - meh - - ren, was er uns aus Gna -
Alto.
Sei Lob und Preis mit Eh - - ren, Gott Va - ter, Sohn, hei -
Der woll' in uns ver - meh - - ren, was er uns aus Gna -
Tenore.
Sei Lob und Preis mit Eh - - ren, Gott Va - ter, Sohn, hei -
Der woll' in uns ver - meh - - ren, was er uns aus Gna -
Basso.
Sei Lob und Preis mit Eh - - ren, Gott Va - - - ter, Sohn,
Der woll' in uns ver - meh - - ren, was er ——— uns aus
Organo e Continuo.

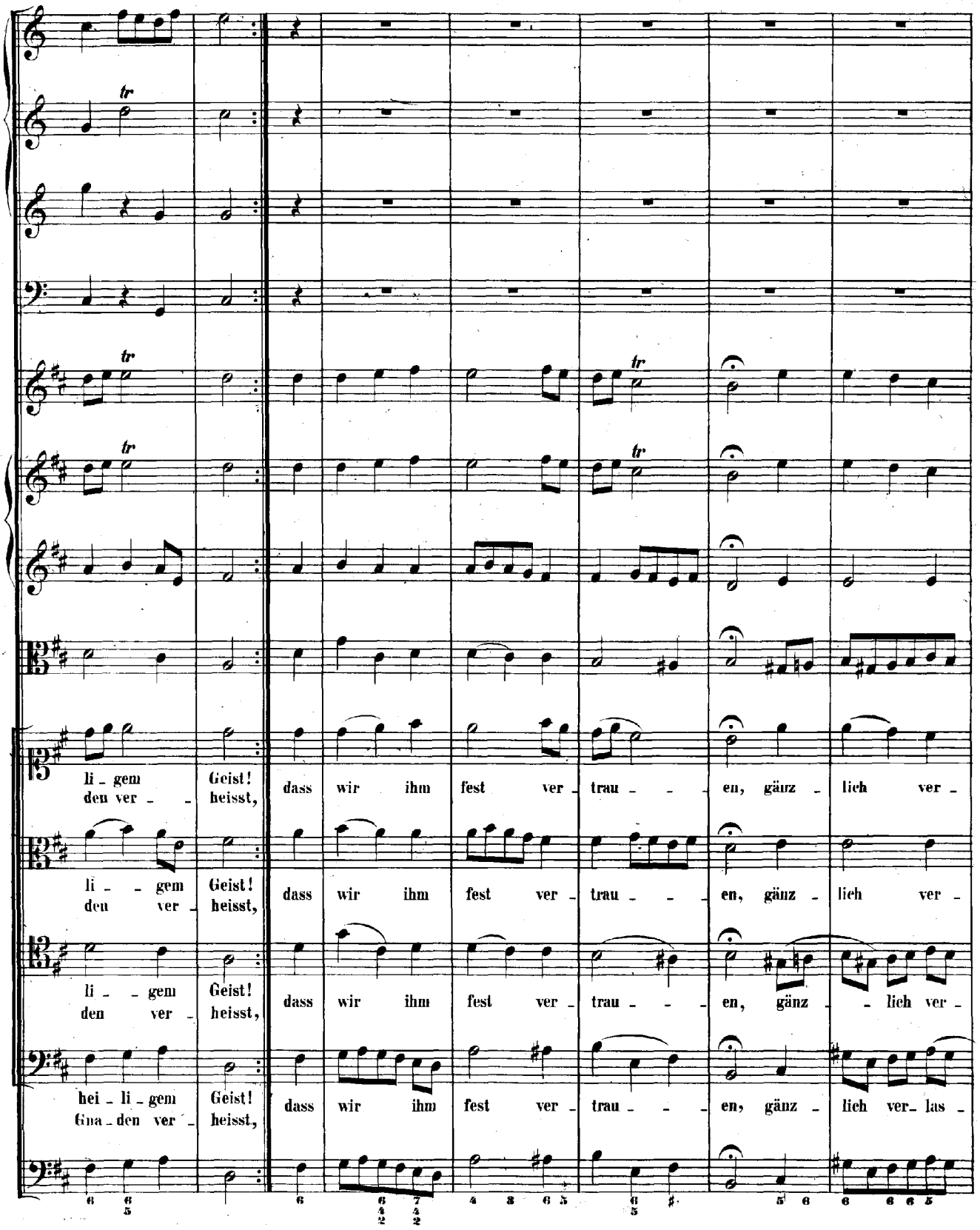
li - gem Geist! dass wir ihm fest ver - trau - - - en, gänz - lich ver -
den ver - heisst,
li - - gem Geist! dass wir ihm fest ver - trau - - - en, gänz - lich ver -
den ver - heisst,
li - - gem Geist! dass wir ihm fest ver - trau - - - en, gänz - - lich ver -
den ver - heisst,
hei - li - gem Geist! dass wir ihm fest ver - trau - - - en, gänz - lich ver - las -
Gna - den ver - heisst,

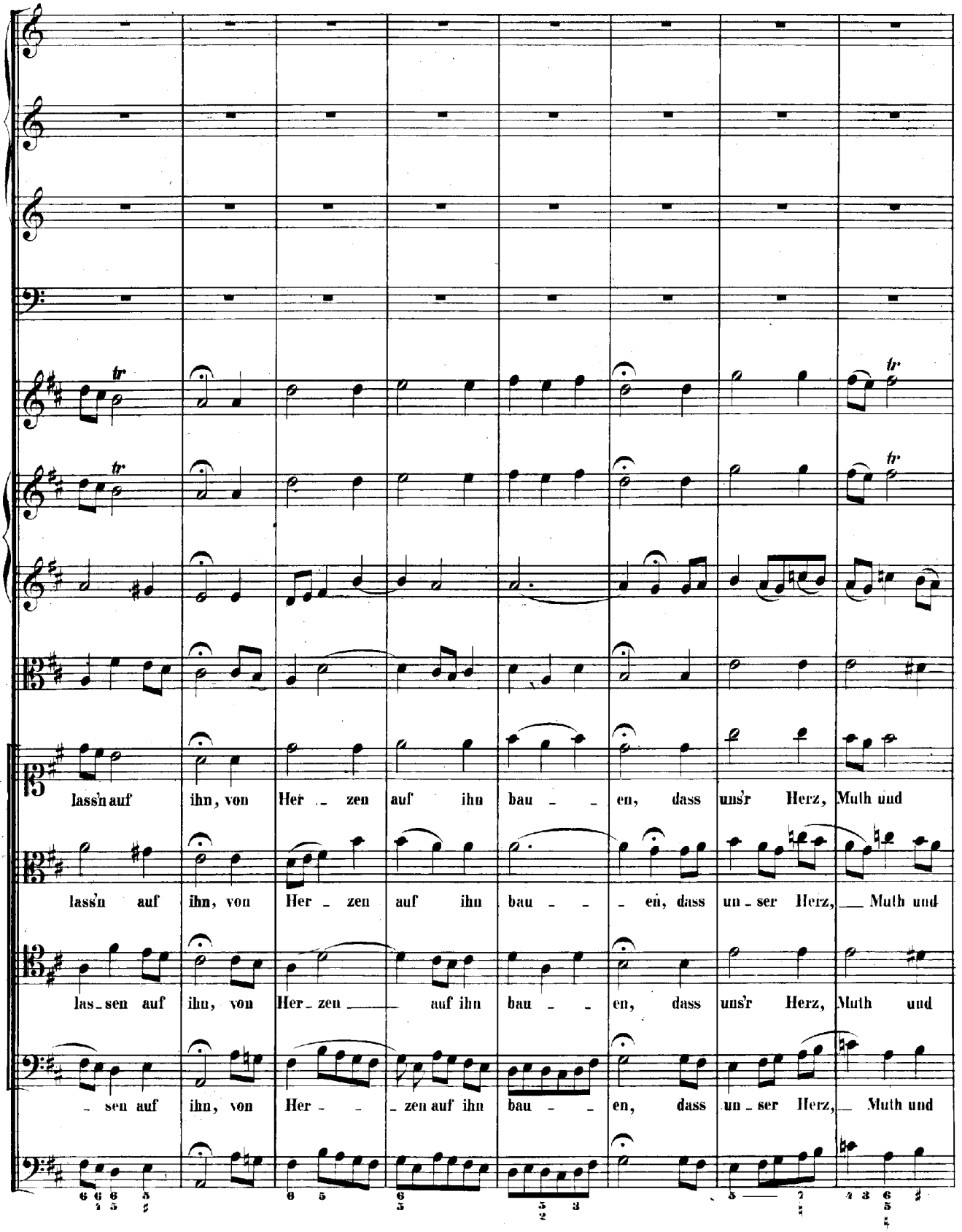
lass'n auf ihn, von Her - zen auf ihn bau - - en, dass uns'r Herz, Muth und
lass'n auf ihn, von Her - zen auf ihn bau - - - en, dass un - ser Herz, Muth und
las - sen auf ihn, von Her - zen auf ihn bau - - en, dass uns'r Herz, Muth und
- sen auf ihn, von Her - - zen auf ihn bau - - en, dass un - ser Herz, Muth und

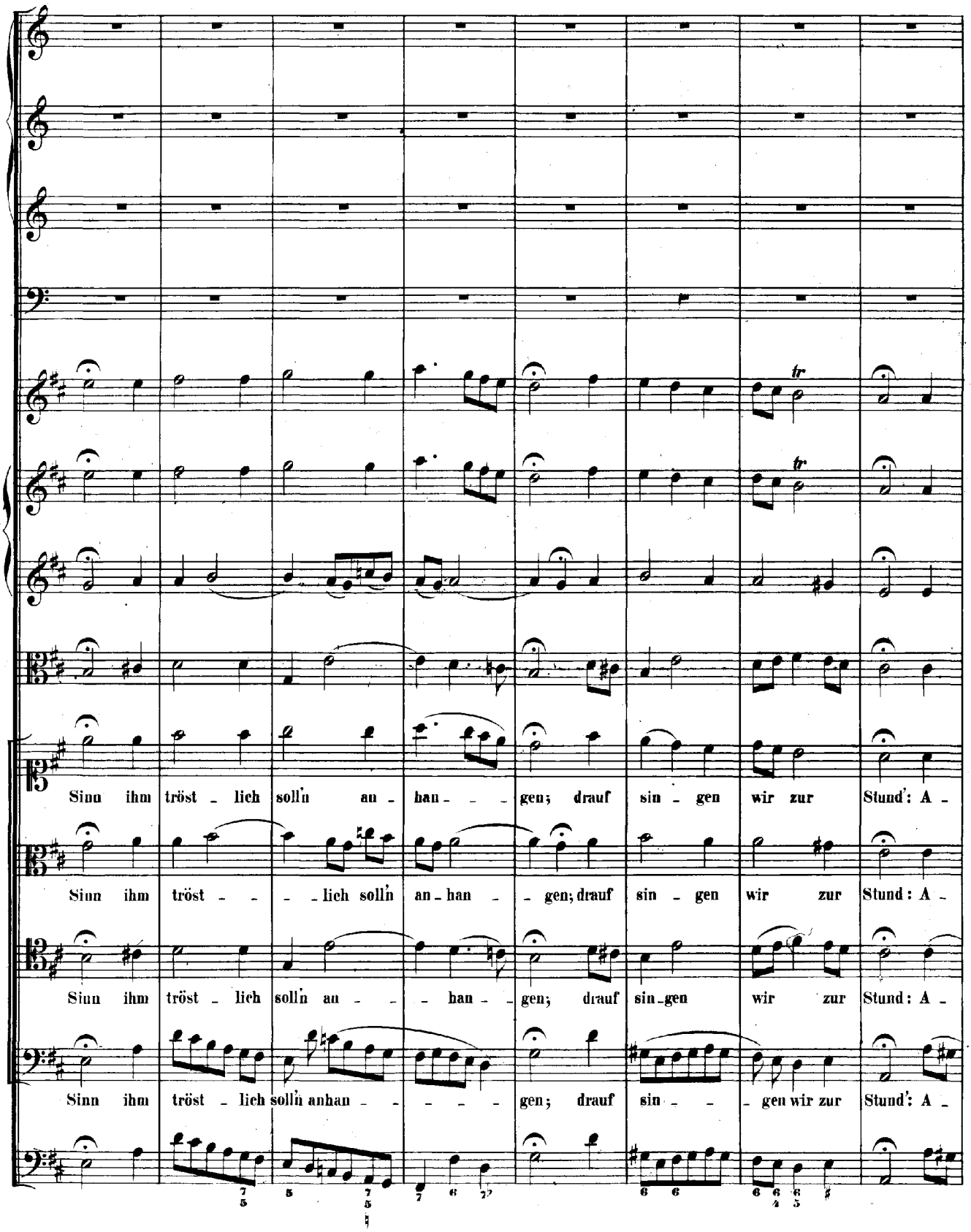
Sinn ihm tröst - lich soll'n an - han - - - gen; drauf sin - gen wir zur Stund': A -
Sinn ihm tröst - - - - lich soll'n an - han - - gen; drauf sin - gen wir zur Stund: A -
Sinn ihm tröst - lich soll'n an - - - han - - gen; drauf sin - gen wir zur Stund: A -
Sinn ihm tröst - lich soll'n anhan - - - - - gen; drauf sin - - - gen wir zur Stund': A -

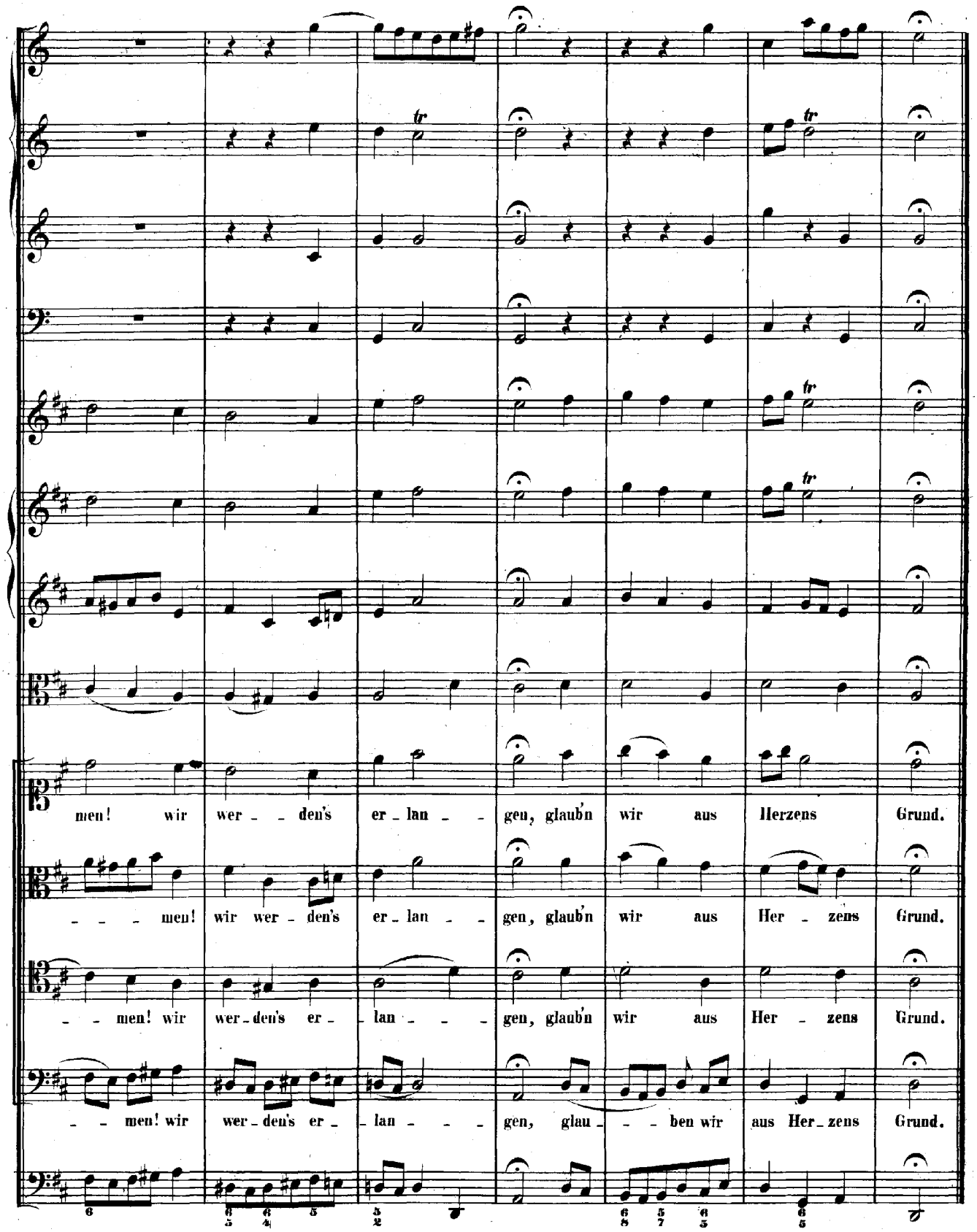
men! wir wer - - den's er - lan - - gen, glaub'n wir aus Herzens Grund.
- - - men! wir wer - den's er - lan - - gen, glaub'n wir aus Her - zens Grund.
- - men! wir wer - den's er - lan - - - gen, glaub'n wir aus Her - zens Grund.
- - men! wir wer - den's er - lan - - - gen, glau - - - ben wir aus Her - zens Grund.