Artus tragicus

„Gottes Zeit ist die allerbeste Zeit."

Cantate

nach Worten der heiligen Schrift.

No. 106.

Actus tragicus.

„Gottes Zeit ist die allerbeste Zeit."

SONATINA.

Molto Adagio.

Flauto I.

Flauto II.

Viola da gamba I.

Viola da gamba II.

Continuo.

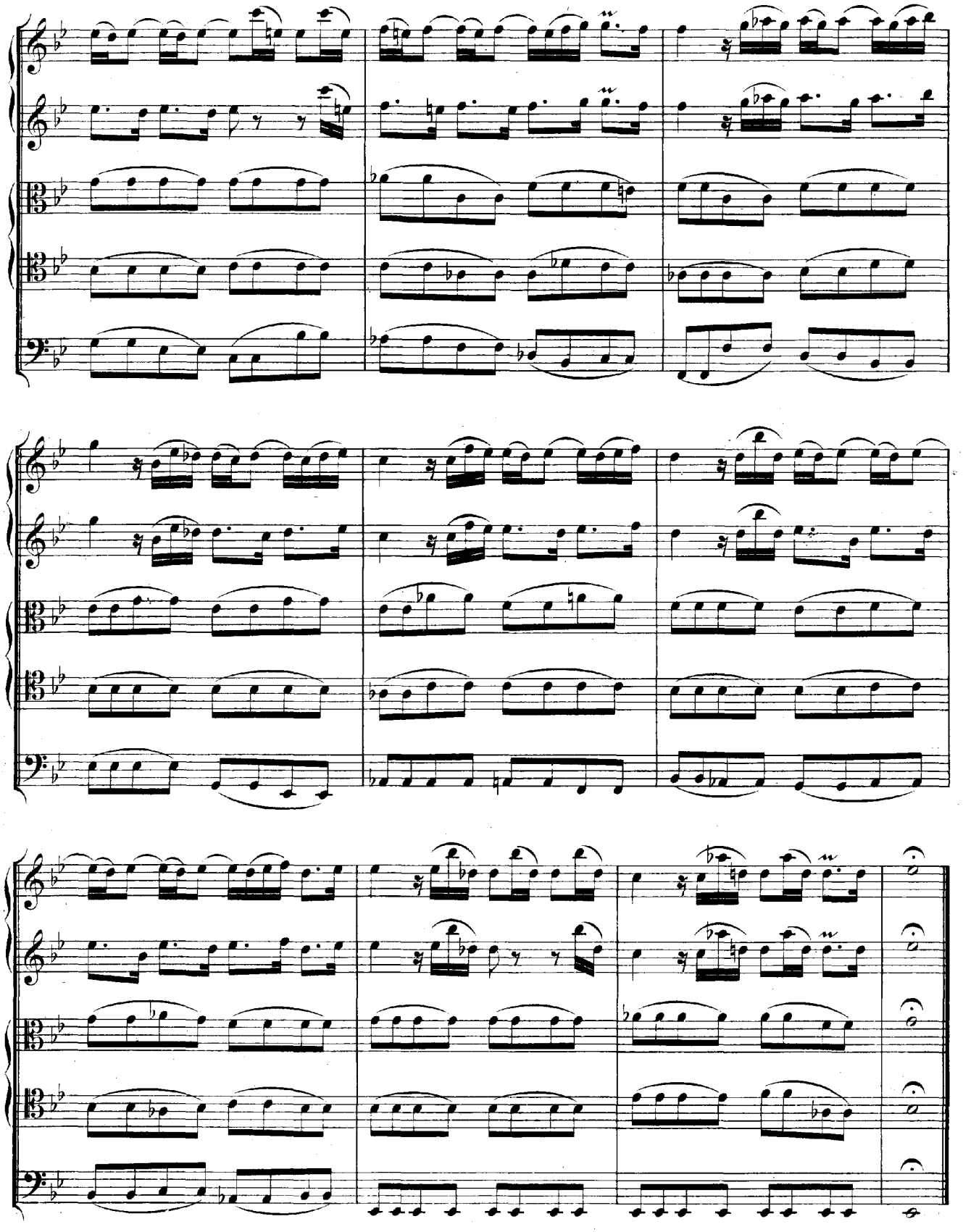

Flauto I.

Flauto II.

Viola da gamba I.

Viola da gamba II.

Soprano. Gottes Zeit, Gottes Zeit ist die al - ler - be - - ste, ist die al - ler - be - ste

Alto. Gottes Zeit ist die al - ler - be - - ste, ist die al - ler - be - ste

Tenore. Gottes Zeit ist die al - ler - be - ste, ist die al - - - ler - be - ste

Basso. Gottes Zeit ist die al - ler - be - - ste, ist die al - ler - be - ste

Continuo.

Allegro.

piano *(forte)*

piano *(forte)*

piano *(forte)*

piano (Apostel-Geschichte Cap. 17, V. 28.)

Zeit, die al - - - ler - be - ste, ist die al - ler - be - ste Zeit. In ihm le - ben,

Zeit, die al - - ler - be - ste, ist die al - ler - be - ste Zeit. In ihm

Zeit, die al - - - ler - be - ste, ist die al - ler - be - ste Zeit.

Zeit, die al - - ler - be - ste, ist die al - ler - be - ste Zeit.

piano *(forte)*

(forte)

we - - - - - - - - - ben und sind wir, in ihm le - ben,

le - ben, we - - - - - - - - - ben und sind wir, und

In ihm le - ben, we - - - - - - -

In ihm le - ben, we - - -

we - ben und sind wir, in ihm le - ben, we - - - - - - - - - - - -

sind wir, und sind wir, und sind wir, in ihm le - ben, we - - - - - - -

- - - - ben und sind wir, we - - - ben und sind wir, in ihm le - - ben,

- - - - - - - ben und sind wir, und sind wir,

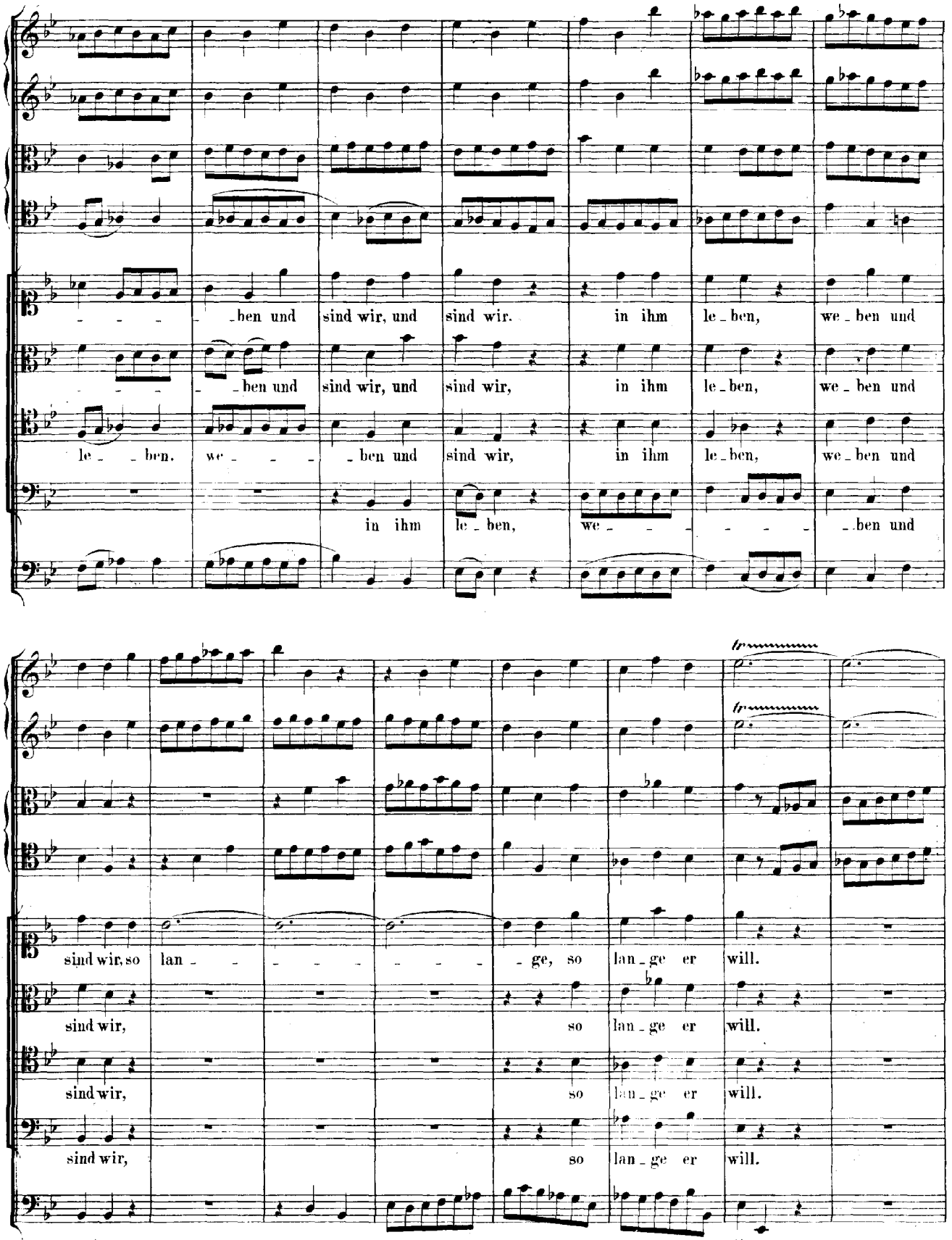
- - - - ben und sind wir, und sind wir. in ihm le - ben, we - ben und
- - - - ben und sind wir, und sind wir, in ihm le - ben, we - ben und
le - - ben. we - - - - ben und sind wir, in ihm le - ben, we - ben und
in ihm le - ben, we - - - - - - - ben und
sind wir, so lan - - - - - - - - - ge, so lan - ge er will.
sind wir, so lan - ge er will.
sind wir, so lan - ge er will.
sind wir, so lan - ge er will.

Adagio assai.

In ihm ster_ben wir zu rech_ter Zeit, in ihm sterben wir, in ihm

In ihm ster_ben wir zu rechter Zeit, in ihm ster_ben

In ihm ster_ben wir zu rech_ter Zeit, in ihm ster_ben

In ihm ster_ben wir zu rech_ter Zeit, in ihm ster_ben

Lento.

(Psalm 90, V. 12.)

ster_ben wir, in ihm ster_ben wir zu rech_ter Zeit. wenn er will.

wir, in ihm ster_ben wir, sterben wir zu rech_ter Zeit, wenn er will.

wir, in ihm ster_ben wir, sterben wir zu rech_ter Zeit, wenn er will.

wir, in ihm ster_ben wir, sterben wir zu rechter Zeit, wenn er will.

Ach, Herr! Herr, leh_re uns be_den_ken, Herr, leh_re uns be_denken,

ach, Herr! Herr, leh_re uns be_den_ken, Herr, leh_re uns be_denken,

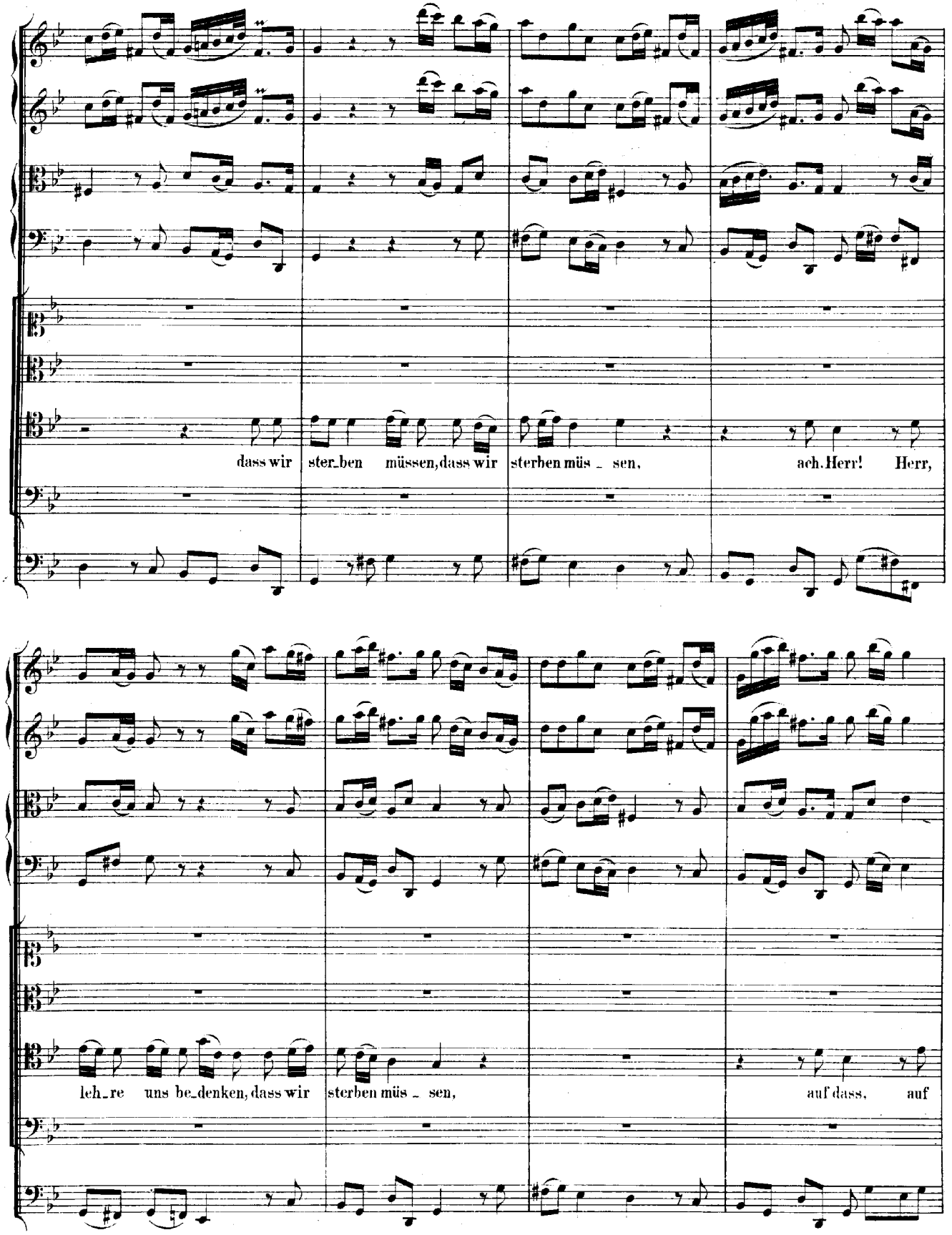
dass wir ster_ben müssen, dass wir sterben müs _ sen, ach, Herr! Herr,
leh_re uns be_denken, dass wir sterben müs _ sen, auf dass, auf

dass, auf dass wir klug wer - den.

Vivace.

(Jesaia Cap. 38, V. 1.)

Be - stel - le dein Haus!

be_stel_le dein Haus, denn du wirst ster_ _ben, und nicht le_

ben_ _dig blei_ _ben;

denn du wirst ster_ben, denn du wirst ster_ben, und nicht le_ben_ _dig, und nicht le_

ben_ _dig blei_ _ben, denn du wirst ster_ben, und nicht le_ben_ _

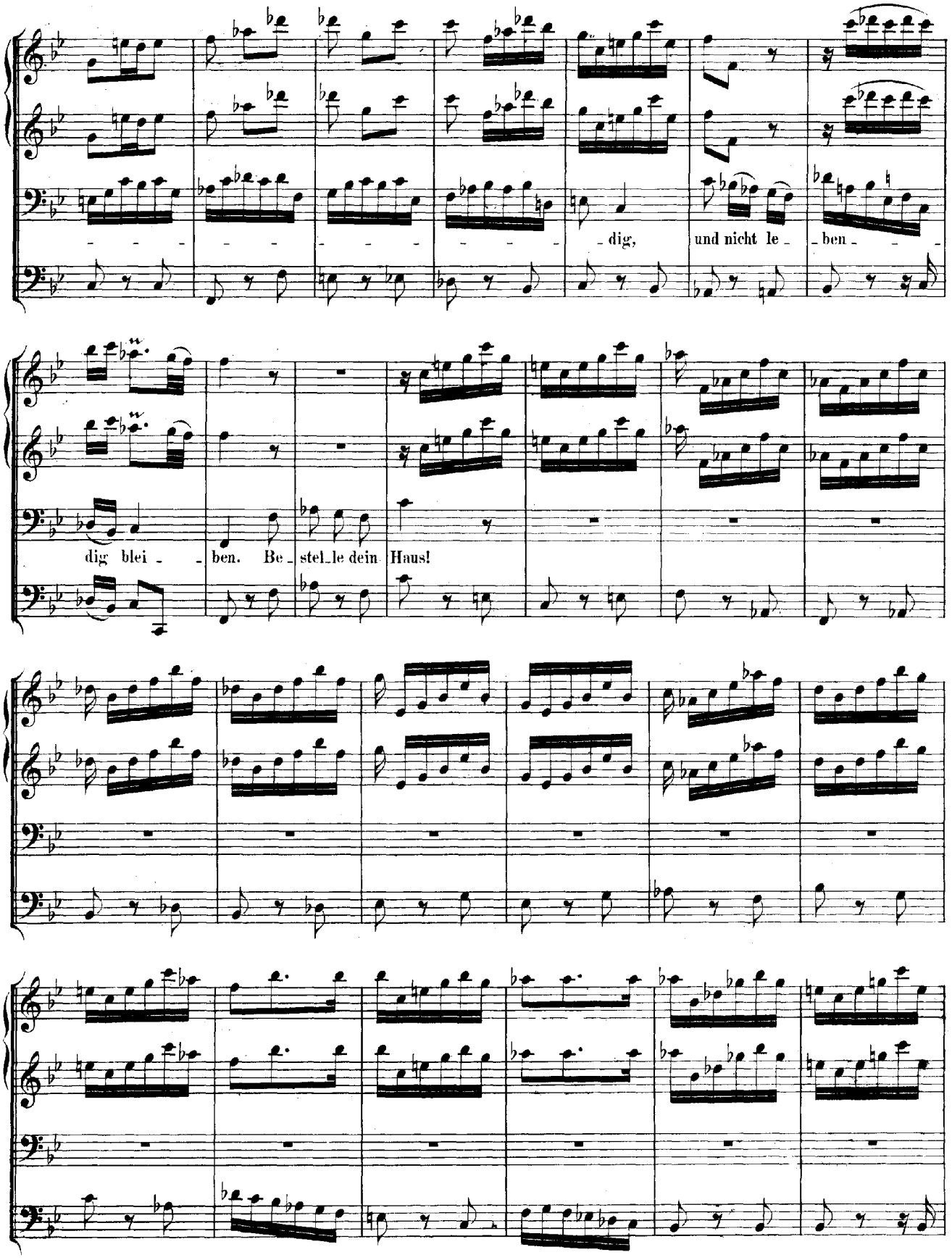
dig,
und nicht le - ben
dig blei - ben. Be - stel - le dein Haus!

Andante.

Viola da gamba I.

Viola da gamba II.

Soprano.

Alto.

(Sirach Cap. 14, V. 18.)

Es ist der al - te Bund: Mensch, du musst

Tenore.

Es ist der al - te Bund: Mensch, du musst ster - - ben, du musst, du

Basso.

Es ist der

ster - - ben, du musst sterben, du musst, du musst! es ist der al - - te Bund:

musst ster - ben, du musst ster - ben, Mensch, du musst sterben, du musst sterben, du musst! es

al - te Bund: Mensch, du musst ster - - - ben, du musst, du musst, du musst, Mensch, du musst

Mensch, du musst ster - - - ben, du musst sterben, Mensch, du musst ster - - - - ben, Mensch, du musst

ist der al - te Bund: Mensch, du musst sterben, du musst, du musst, Mensch, du musst ster - ben,

sterben, du musst, du musst! es ist der al - - - te Bund: Mensch, du musst

(Offenbarung St. Johannis Cap. 22, V. 20.)

Ja, ja, ja komm, Herr Je - su,

ster - - - - ben, Mensch, du musst sterben, du musst ster - ben!

Mensch, du musst ster - - - ben, Mensch, du musst ster - - - ben!

sterben, du musst, Mensch, du musst sterben, du musst ster - ben!

(Melodie: „Ich hab' mein' Sach' Gott heimgestellt.")

komm, ja komm, Herr Je_su, komm, ja komm, Herr Je _ su, ja, ja, ja komm, Herr Je _ su, ja, ja, ja,

ja. Herr Je_su, komm, ja. ja, ja komm, Herr Je _ su, komm, Herr Je_su, komm!

Es ist der al - te Bund: Mensch, du musst ster - - ben, ster - -

Es ist der al - te Bund: Mensch, du musst ster - - ben, du musst, du musst ster - - ben, Mensch,

Es ist der al - te Bund:

Ja, ja, ja komm! ja, ja, ja komm! ja, ja, ja, ja komm, ja komm, Herr Je -

- - ben, Mensch, du musst sterben, Mensch, du musst sterben, Mensch, du musst ster - ben, Mensch, du musst ster -

du musst sterben, Mensch, du musst sterben, Mensch, du musst ster - ben, Mensch, Mensch, du musst ster -

Mensch, du musst ster - ben, Mensch, du musst ster - ben, Mensch, du musst sterben, du musst sterben, Mensch, du musst ster -

su, ja komm, Herr Je_su, komm, ja komm, Herr Je_su, ja komm!

ben! Mensch, du musst ster_ben, Mensch, du musst sterben,

ben! Mensch, du musst ster_ben,

ben! Mensch, du musst

Ja, ja, Herr Je_su, komm! Herr Je_su, komm! ja, ja, ja komm, ja komm, Herr Je_

Mensch, du musst ster_ben!

ster_ben, Mensch, du musst ster_ben!

ster_ben, Mensch, du musst ster_ben!

piano

su, ja komm, Herr Je_ _su!

Es ist der al_ _ _te Bund: Mensch, du musst ster_ _ _ben, du musst

Mensch, du musst sterben, du musst ster_ _ _ _ _ _ _ _

Es ist der al_ _te Bund:

piano *forte*

ster_ _ _ _ben, du musst sterben, du musst ster_ _ _ _ben, Mensch, du musst

ben, Mensch, du musst ster_ _ _ _ben, du musst sterben, du musst ster_ben, Mensch, du musst ster_ _ _

Mensch, du musst ster_ben, Mensch, du musst sterben, du musst ster_ben, Mensch, du musst ster_ _

piano

piano

piano

(piano)

pianissimo

pianissimo

Ja komm, Herr Je - - - - - - - - su, Herr Je_su!

ster - - - - - - - - - - ben!

- - - - - - - - - - - - ben!

- - - - - - - - - - - - ben!

piano

pianissimo

tasto solo

Viola da gamba I.

Viola da gamba II.

Alto.

Basso.

Continuo.

Alto Solo. (Psalm 31, V. 6.)

In dei_ne Hände,

in dei - ne Hän_de be - fehl' ich meinen Geist, in dei - ne Hände, in dei - ne

Hände be_fehl' ich mei_nen Geist, in dei_ne Hände, in dei_ne Hän_de be_

fehl' ich mei_nen Geist; du hast mich er_lö_set, du hast mich er_lö_set, Herr, du ge_treu_er

Gott. In dei_ne Hände, in dei_ne Hände, in dei_ne Hän_de be_

fehl' ich mei_nen Geist; du hast mich er_lö_set, du hast mich er_lö_set, Herr, du ge_treu_er

Gott, du hast mich er_lö_set, du hast mich er_lö_set, Herr, du ge_treuer Gott, Herr,

du ge - treu - er Gott, ge - treu - er Gott.

Basso Solo. (Evangelium St. Lucae Cap. 23, V. 43.)

Heu - te, heu - te wirst du mit mir, heu - te, heu - te wirst du mit mir, mit mir, mit

mir im Pa - - ra - - dies, im Pa - ra - dies, im Pa - ra - dies sein, im Pa -

- - ra - - dies, im Pa - - ra - - dies, im Pa - - ra - - dies, im Pa - ra - dies

sein; heu - te, heu - te wirst du mit mir, heu - te, heu - te wirst du mit mir, mit mir im Pa - ra - dies

Alto. (Melodie: „Mit Fried'

Mit

sein, im Pa_ra_dies, im Pa_ra_dies, im Pa - - - - - - ra - dies sein, heu - te,

und Freud' ich fahr' dahin:)

Fried' und Freud' ich

heu - te wirst du mit mir, mit mir im Pa - - - ra - - dies,

fahr' da - - - - - - hin

— im Pa - - - ra - - dies sein, heu - - te, heu - te wirst du mit

in Got - - - tes Wil - - - - - - -

mir im Pa - ra - dies, im Pa - ra - dies, mit mir im Pa - - - ra - dies, im Pa - ra - dies

len, ge - - - - trost ist

sein, im Pa - - ra - dies, im Pa - - - ra - dies sein, heu - te, heu - te wirst du mit

mir mein Herz und

mir im Pa - - ra - dies, im Pa - - ra - dies, heu - te wirst du mit mir im Pa - ra - dies

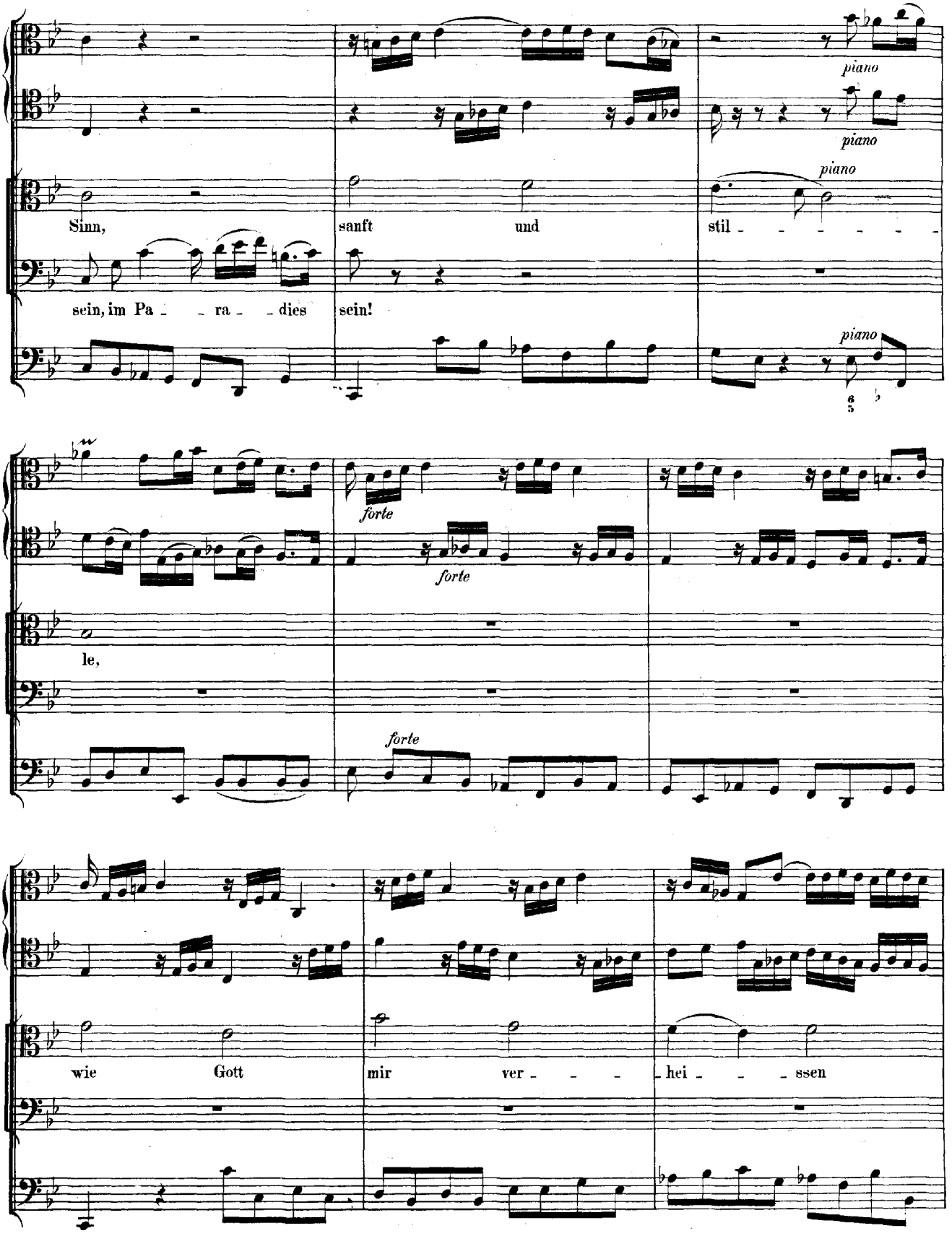
piano
piano
piano
Sinn, sanft und stil - - - - - -
sein, im Pa - - ra - - dies sein!
piano
forte
forte
le,
forte
wie Gott mir ver - - - hei - - - ssen

hat; der Tod ist

piano *forte*

mein Schlaf wor - - - - - - -

piano *forte*

den.

Flauto I.

Flauto II.

Viola da gamba I.

Viola da gamba II.

Soprano.

Alto.

Tenore.

Basso.

Continuo.

piano *forte*

(Melodie: „In dich hab' ich gehoffet, Herr!" in veränderter Weise.)

Glo_rie, Lob, Ehr'_____ und Herr_ _lichkeit sei dir, Gott Va_ter und

Glo_rie, Lob, Ehr'_____ und Herr_ lich_keit sei dir, Gott Va_ter und

Glo_rie, Lob, Ehr' und Herr_ _lichkeit sei dir, Gott Va_ter und

Glo_rie, Lob, Ehr'_____ und Herr_ lich_keit sei dir, Gott Va_ter und

Sohn bereit, dem heil' - gen Geist mit Na - - - men!

Sohn be - reit, dem heil' - gen Geist mit Na - - - men!

Sohn bereit, dem heil' - gen Geist mit Na - - - men!

Sohn be - reit, dem heil' - gen Geist mit Na - - - men!

Die gött - lich' Kraft mach' uns sieg - haft

Die gött - lich' Kraft mach' uns sieg - haft

Die gött - lich' Kraft mach' uns sieg - haft

Die gött - lich' Kraft mach' uns sieg - haft

*) Man lese:

Allegro.

durch Je - sum Chri - stum, A - - -

durch Je - sum Chri - stum, A - - - men, A - men, Amen, A - - men, A - men, A - - men, Amen,

A - - - - - - - - - men, A - men, durch Je - sum Christum, durch Jesum Christum, Amen, Amen,

A - - - - - - - -

- men, A - men, A - - - men, durch Jesum Christum, A - men, Amen, A - - men, A - -

Amen, A - men, A - - - - men, A - men, Amen, A - - men, A - -

Amen, A - men, A - - - - - - men, Amen, A - - men, durch Je - sum

- men, A - men, durch Je - sum Chri - stum, A - - - - men, A - men, Amen, A - - men,

men, A - men, Amen, A - - - men, durch Jesum Christum, Jesum

men, durch Jesum Christum, A - - - - men, A - men, Amen, A - - - - - -

Chri - stum, A - - - men, A - men, Amen, A - - - - men, A - - men, durch Jesum

durch Je - sum Christum, Amen, A - men, A - men, durch Je - sum Chri - - stum, A - - -

Christum, A - men, durch Je - sum Chri - stum,

- men, A - men, durch Jesum Christum, A - - - - men, Amen, Amen, Amen, A - men, Amen, A - -

Christum, A - - men, A - - - - - - men, durch Jesum Christum, Amen, A - men, A - - - - - -

- men, A - men, Amen, A - - men, durch Jesum Christum, A - - - - men, A - men, durch Jesum Christum,

A - - - - men, A - men, durch Je - sum Christum, A - - men, A - men, A - - men, Amen, A - men, A - -

- men, Amen, Amen, A - men, Amen, A - - men, durch Je - sum Christum, A - men, durch Je - sum Christum, A - -

- - - - men, A - men, durch Je - sum Christum, A - - men, durch Je - sum Chri - stum, A - - -

durch Je - sum Christum, A - men, Amen, A - - men, durch Je - sum Christum, A - men, A - - - - - - - -

- men, durch Jesum Christum, A - - - - - - - - men, A - men, durch

men, durch Je - sum Chri - stum, A - - - - men, A - men, A - - - men,

- men, A - men, A - - - - - men, durch Je - sum Christum, Amen, Amen, A - men, A - - - - -

- - men, A - men, A - - - men, durch Jesum Christum, A - men, Amen, Amen, A - men, A - -

Je - - - - sum Chri - - - stum, A - - - - - - - - - - -

A - - - - - men, durch Je - sum Christum, A - - - - men, Amen, A - - - - men, Amen,

- men, durch Jesum Christum, Amen, A - - - - - - - - - men, Amen, A - - - - men, Amen,

- men, A - - - - - men, durch Je - sum Christum, A - men, A - - - men, Amen, A - - -

piano

men, A - - - - - - - - - - - - - men, A - men, A - men.

A - men, Amen, Amen, Amen, A - - - - - - - - - men, A - men, A - men.

A - men, Amen, Amen, Amen, A - men, Amen, A - men, Amen, Amen, A - men, A - men.

- - - - - - men, Amen, A - men, Amen, A - men, Amen, Amen, A - men, A - men.