Cantate

Am neunten Sonntage nach Trinitatis

„Herr, gehe nicht in's Gericht."

Psalm 143, V. 2.

No. 105.

Dominica 9 post Trinitatis.

„Herr, gehe nicht in's Gericht."

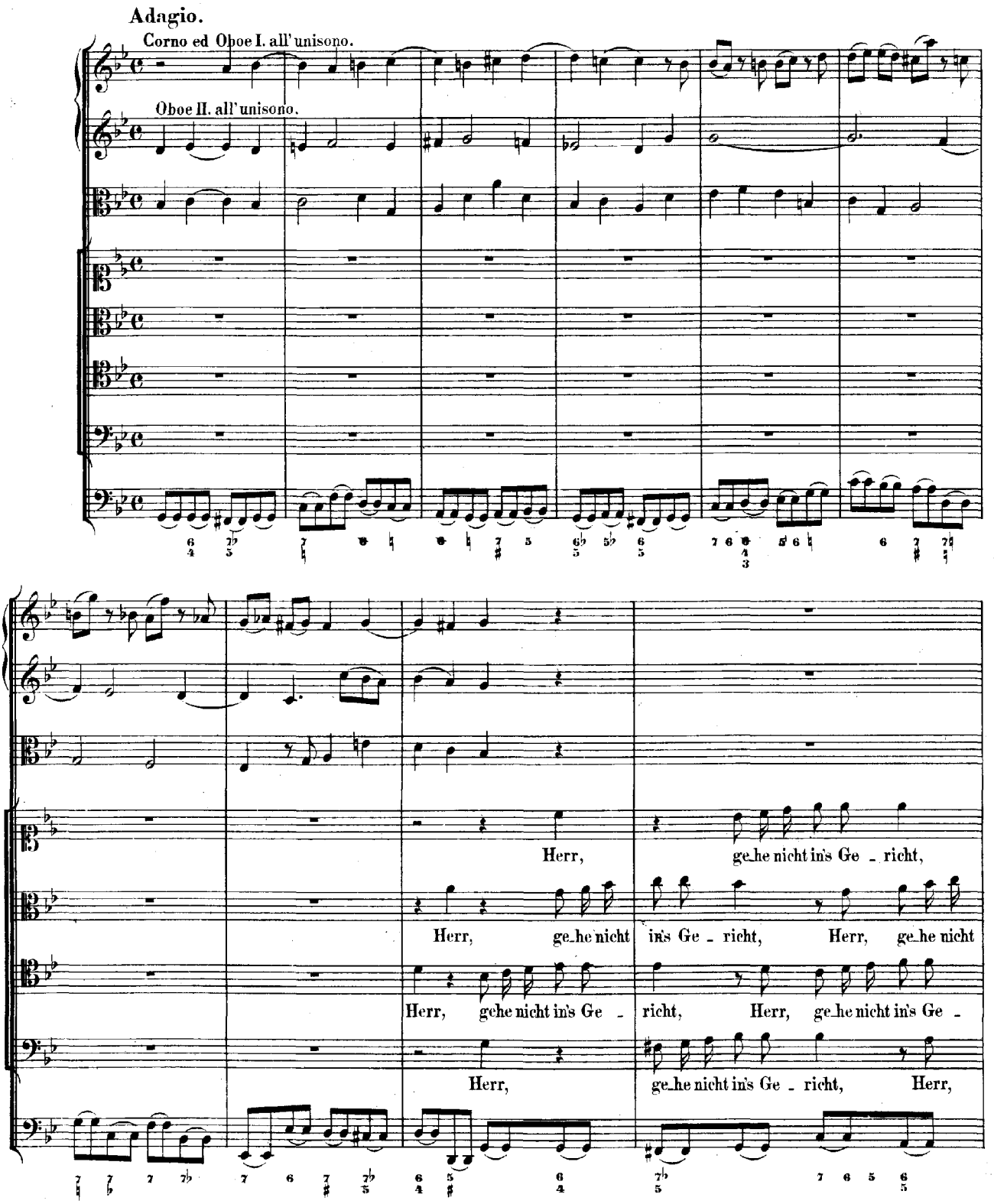

Herr, ge_he nicht in's Ge - richt, — in's Gericht, Herr, ge_he nicht in's Ge - richt, — Herr, gehe nicht

in's Ge - richt, Herr, gehe nicht in's Ge_richt, Herr, gehe nicht in's Ge - richt, — in's Gericht, Herr, gehe nicht in's Ge -

richt, Herr, gehe nicht in's Ge_richt, Herr, ge_he nicht in's Ge - richt, in's Gericht, Herr, gehe nicht

gehe nicht in's Ge - richt, in's Ge_richt, Herr, ge_he nicht in's Ge - richt, Herr, ge_he nicht in's Ge -

in's Gericht mit dei - nem Knecht;

richt, in's Gericht mit deinem Knecht;

in's Gericht mit dei - nem Knecht;

richt mit dei - nem Knecht;

Herr, gehe nicht in's Ge - richt, Herr, gehe nicht

Herr, gehe nicht in's Ge - richt, Herr, gehe nicht in's Ge -

Herr, gehe nicht in's Ge - richt,

Herr, gehe nicht in's Ge - richt, Herr,

in's Ge - richt, Herr, gehe nicht in's Ge - richt, Herr, gehe nicht in's Ge - richt, in's Gericht, Herr, gehe nicht in's Ge -

richt, Herr, gehe nicht in's Ge - richt, Herr, gehe nicht in's Ge - richt, in's Gericht, Herr, gehe nicht

Herr, gehe nicht in's Ge - richt, in's Gericht, Herr, gehe nicht in's Ge - richt, Herr, gehe nicht

gehe nicht in's Ge - richt, in's Ge - richt, Herr, gehe nicht in's Ge - richt, Herr, gehe nicht in's Ge -

richt, in's Gericht mit deinem Knecht; Herr, gehe nicht in's Ge - richt,

in's Gericht mit dei - nem Knecht; Herr, gehe nicht in's Ge - richt,

in's Gericht mit dei - nem Knecht; Herr, gehe nicht

richt mit dei - nem Knecht; Herr, gehe nicht in's Ge -

— ge - he nicht in's Ge - richt, — Herr, gehe nicht in's Ge - richt, gehe nicht in's Ge - richt,

ge - he nicht in's Ge - richt, Herr, gehe nicht in's Ge - richt, gehe nicht in's Ge - richt, Herr,

in's Ge - richt, gehe nicht in's Gericht, Herr, gehe nicht in's Ge - richt, gehe nicht in's Ge - richt,

richt, gehe nicht in's Ge - richt, Herr, gehe nicht in's Ge - richt, Herr, gehe nicht

Herr, ge_he nicht in's Gericht, ge_he nicht in's Gericht, ge_he nicht in's Ge_ _richt, in's Ge_

ge_he nicht in's Ge_ richt, Herr, ge_he nicht in's Gericht, in's Ge_ _richt, in's Ge_ richt, in's Ge_

ge_he nicht in's Ge_ richt, ge_he nicht in's_____ Gericht, Herr, ge_he nicht in's Ge_ richt, ge_he

in's Ge_ richt, Herr, ge_he nicht in's Ge_ richt, ge_he nicht in's Ge_ richt, Herr, ge_he nicht

richt, Herr, gehe nicht in's Ge_ richt, Herr, ge_he nicht in's Ge_ richt, in's Gericht, nicht in's Ge_

richt, Herr, gehe nicht in's Ge_ richt, in's Gericht, Herr, ge_he nicht in's Ge_ richt, in's Gericht, nicht in's Ge_

nicht in's Gericht, Herr, gehe nicht in's Ge_ richt, Herr, ge_ _ _he nicht in's Ge_ richt, nicht in's Gericht mit

in's Ge_ richt, Herr, gehe nicht in's Ge_ richt, in's Gericht, Herr, gehe nicht in's Ge_ richt, in's Gericht mit

piano

piano

piano

richt mit dei - nem Knecht.

richt mit dei-nem Knecht.

dei - - nem Knecht.

dei - nem Knecht.

tasto solo

Allegro.

forte

forte

forte

Denn vor dir wird kein Le - ben - - - - - di - ger ge -

(forte)

Allegro.

Denn vor dir wird kein Le-

recht, vor dir wird kein Le-ben-di-ger ge-recht, wird kein Le-ben-

Denn vor dir wird kein Le-ben-di-ger ge-recht, vor dir wird

ben-di-ger ge-recht, vor dir wird kein Le-ben di-

Denn vor dir wird kein Le-ben-

di-ger ge-recht, vor dir wird kein Le-ben-di-

kein Le-ben-di-ger ge-recht, wird kein Le-ben-

ger ge - recht, wird kein Le - ben - - - - - - - - - - - - di - ger ge - recht,

- di - ger ge - recht, vor dir — wird kein Le - - ben - di - - ger ge - recht, wird kein Le -

ger ge - recht, vor dir wird kein Le - ben - - - - di - ger ge - recht, vor

- di - ger ge - recht, vor dir wird kein Le - ben - - - - - - - di - ger ge - recht, vor dir —

vor dir wird kein Le - ben - - - - di - ger ge - recht, vor dir wird kein Le - ben -

ben - - - - - - - - - - - - di - ger ge - recht, vor dir wird kein Le - ben - - -

dir wird kein Le - ben - - - - - - - - di - ger ge - recht, vor dir — wird kein Le -

— wird kein Le - ben - di - ger ge - recht, wird kein Le - ben - - - - - - -

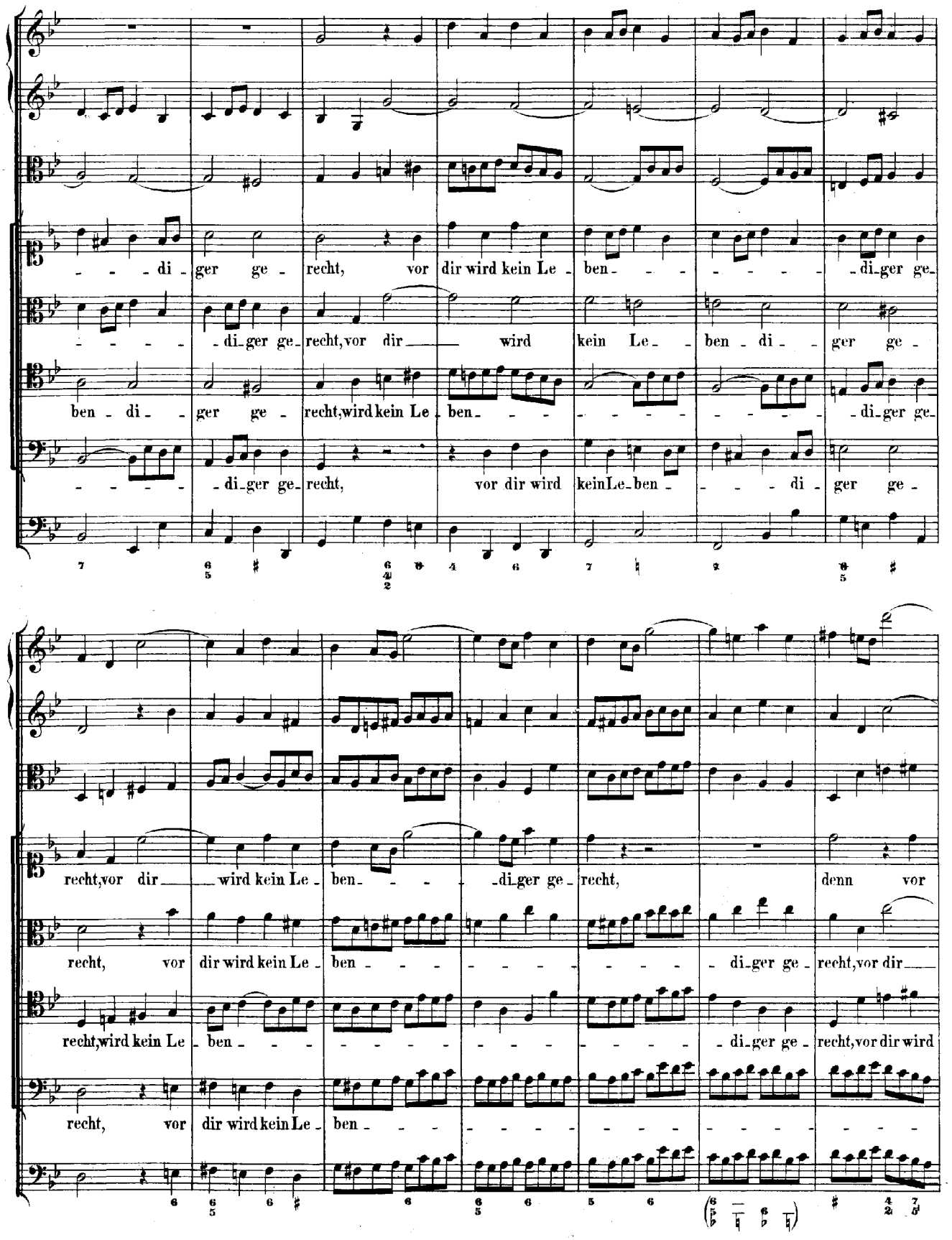
di - ger ge - recht, vor dir wird kein Le - ben - - - - - - - di - ger ge -
- - - - - di - ger ge - recht, vor dir wird kein Le - - ben di - - ger ge -
ben - di - - ger ge - recht, wird kein Le - ben - - - - - - - - - - - di - ger ge -
- - - - - di - ger ge - recht, vor dir wird kein Le - ben - - - - di - ger ge -
recht, vor dir wird kein Le - ben - - - - di - ger ge - recht, denn vor
recht, vor dir wird kein Le - ben - - - - - - - - - - di - ger ge - recht, vor dir
recht, wird kein Le - ben - - - - - - - - - - - - - - - - di - ger ge - recht, vor dir wird
recht, vor dir wird kein Le - ben - - - - - - - - - - - - - - - - - - -

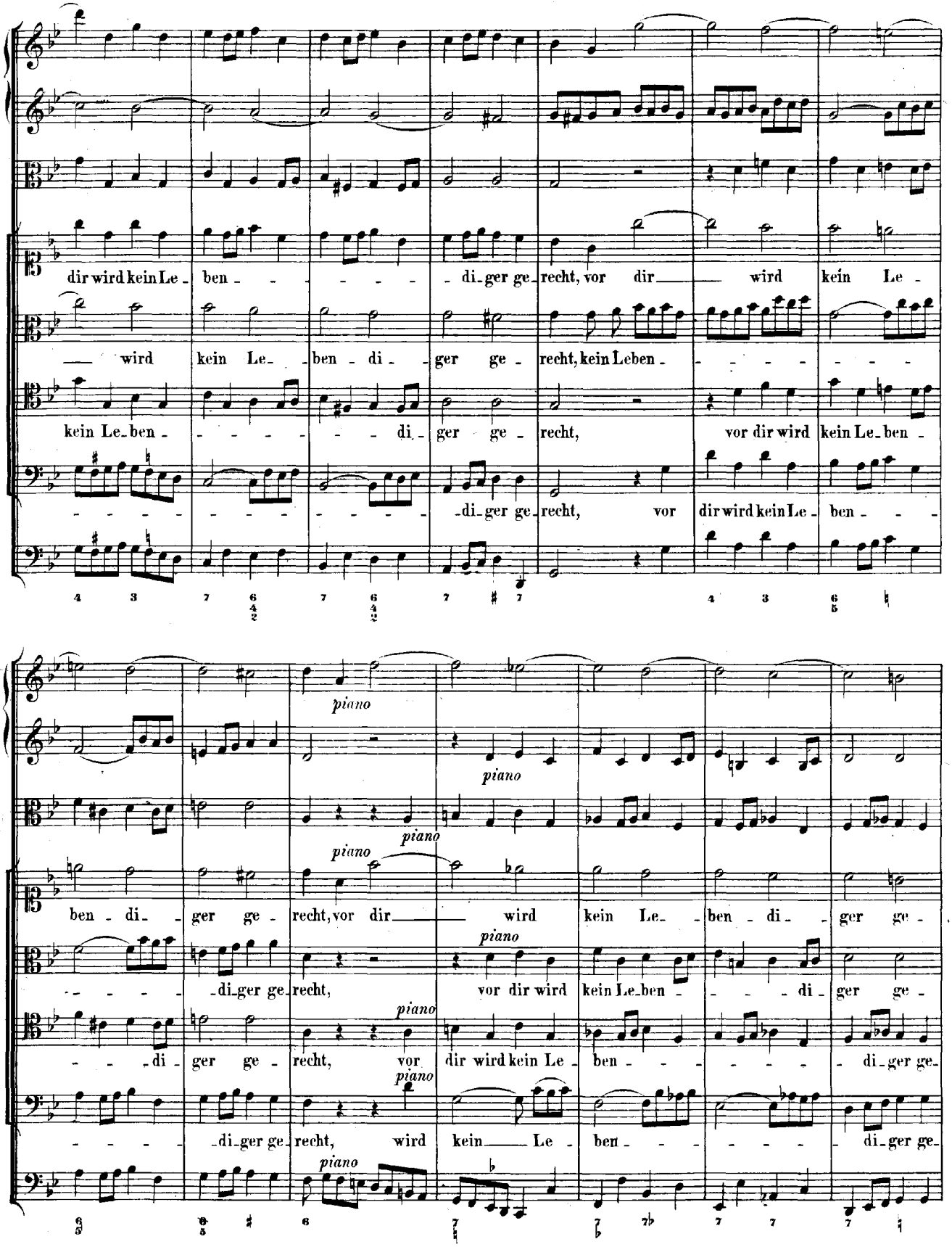
dir wird kein Le - ben - - - - - - di - ger ge - recht, vor dir — wird kein Le -
— wird kein Le - ben - di - ger ge - recht, kein Leben - - - - - - -
kein Le - ben - - - - - - di - ger ge - recht, vor dir wird kein Le - ben -
- - - - - - - - - - - - - - - di - ger ge - recht, vor dir wird kein Le - ben - - -
piano
ben - di - ger ge - recht, vor dir — wird kein Le - ben - di - ger ge -
- - - - - di - ger ge - recht, vor dir wird kein Le - ben - - - di - ger ge -
- - - di - ger ge - recht, vor dir wird kein Le - ben - - - - - di - ger ge -
- - - - - di - ger ge - recht, wird kein — Le - ben - - - - - di - ger ge -

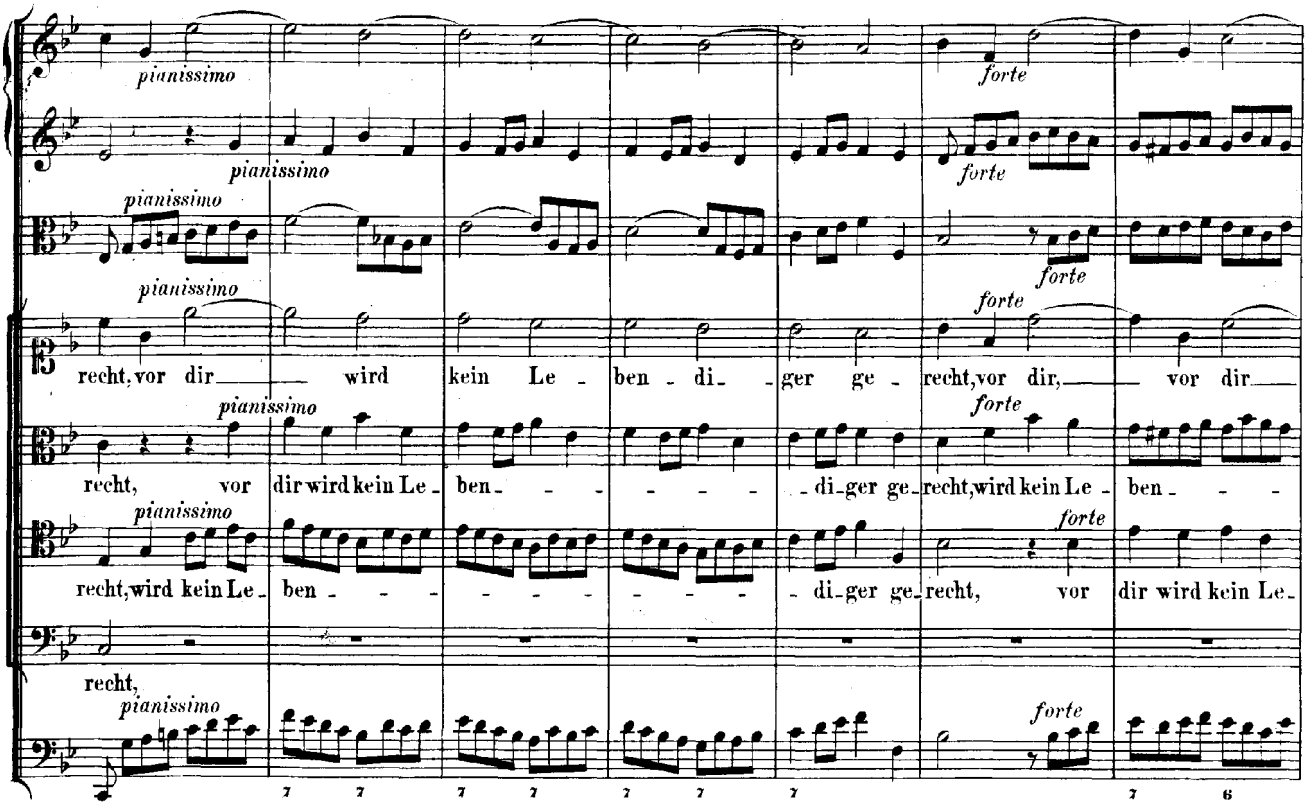
pianissimo
forte
recht, vor dir wird kein Le - ben - di - ger ge - recht, vor dir, vor dir
recht, vor dir wird kein Le - ben - - - - - - di - ger ge - recht, wird kein Le - ben - - -
recht, wird kein Le - ben - - - - - - - - - di - ger ge - recht, vor dir wird kein Le -
recht,

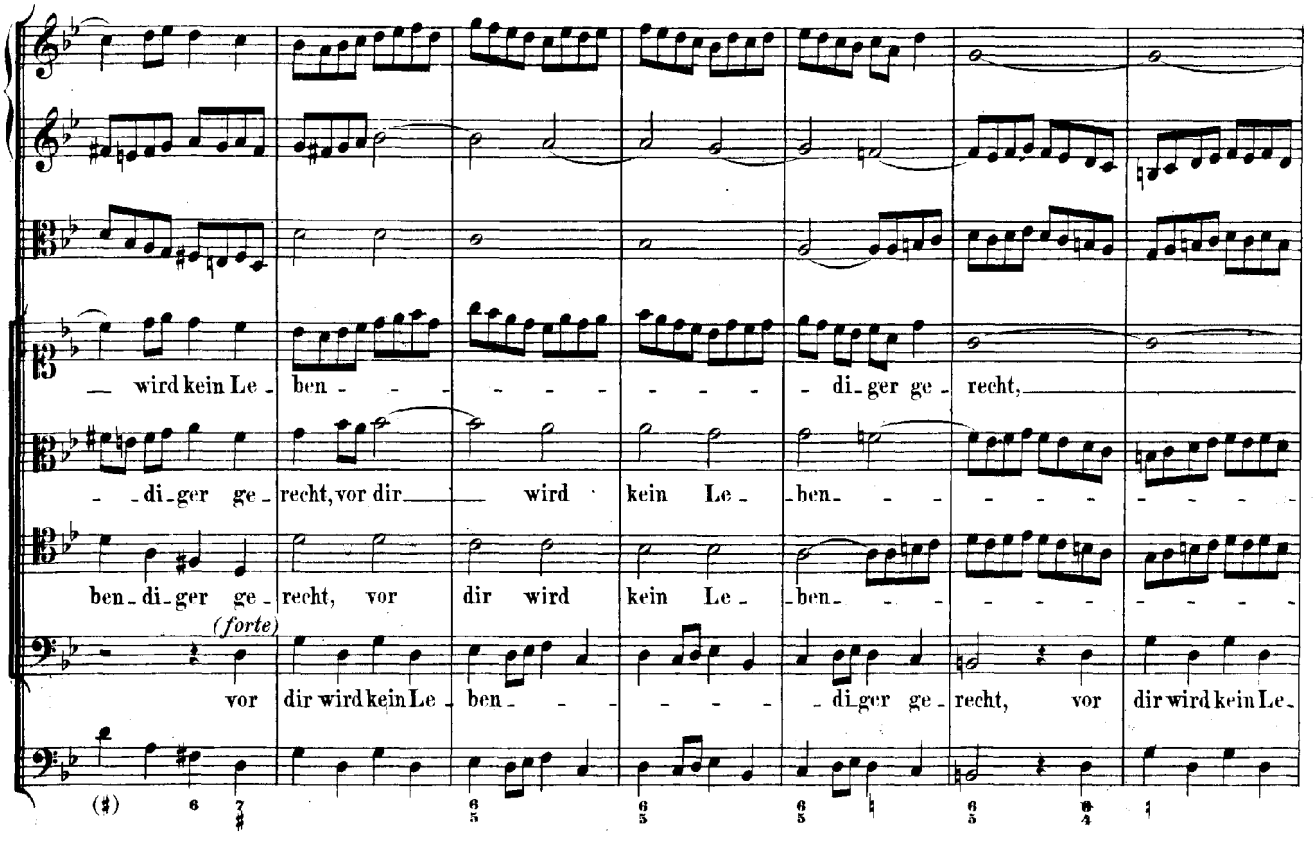
wird kein Le - ben - - - - - - - - - di - ger ge - recht,
- di - ger ge - recht, vor dir wird kein Le - ben - - - - - - - - -
ben - di - ger ge - recht, vor dir wird kein Le - ben - - - - - - - - -
(forte)
vor dir wird kein Le - ben - - - - - - di - ger ge - recht, vor dir wird kein Le -

vor dir wird kein Le - ben - di - ger ge - recht.

- di - ger ge - recht.

- di - ger ge - recht, vor dir wird kein Le - ben - di - ger, wird kein Le - ben - diger ge - recht.

ben - di - ger, vor dir wird kein Le - ben - di - ger ge - recht.

RECITATIV.

Mein Gott, verwirf mich nicht, in - dem ich mich in Demuth vor dir beu - ge, von deinem An - ge - sicht. Ich weiss, wie gross dein Zorn und mein Ver - bre - chen ist, dass du zu - gleich ein schneller Zeu - ge, und ein ge - rechter Richter bist. Ich le - ge dir ein frei Bekenntniss dar, und stür - ze mich nicht in Ge - fahr, die Feh - ler mei - ner See - le zu leug - nen, zu ver - heh - len!

ARIE.

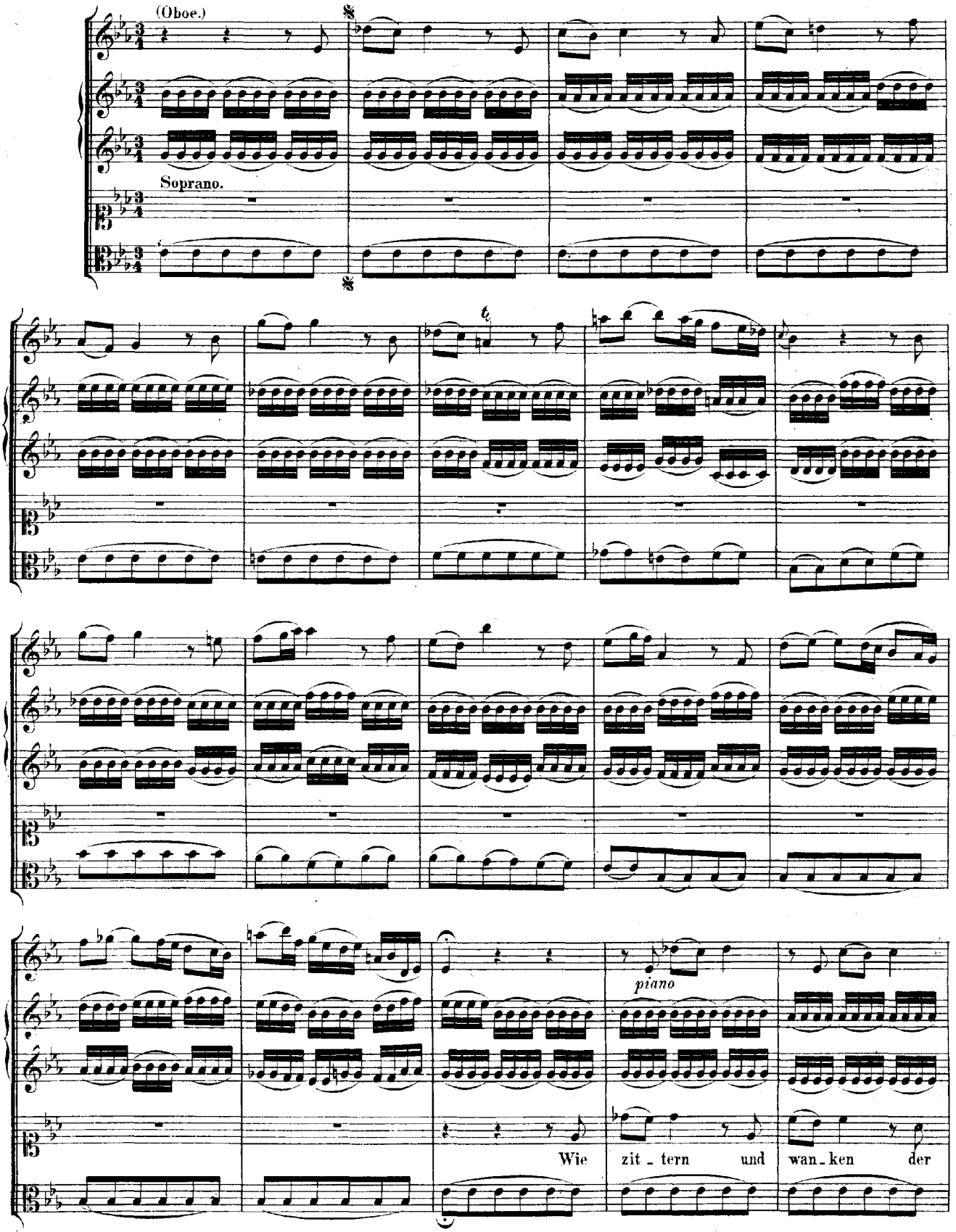

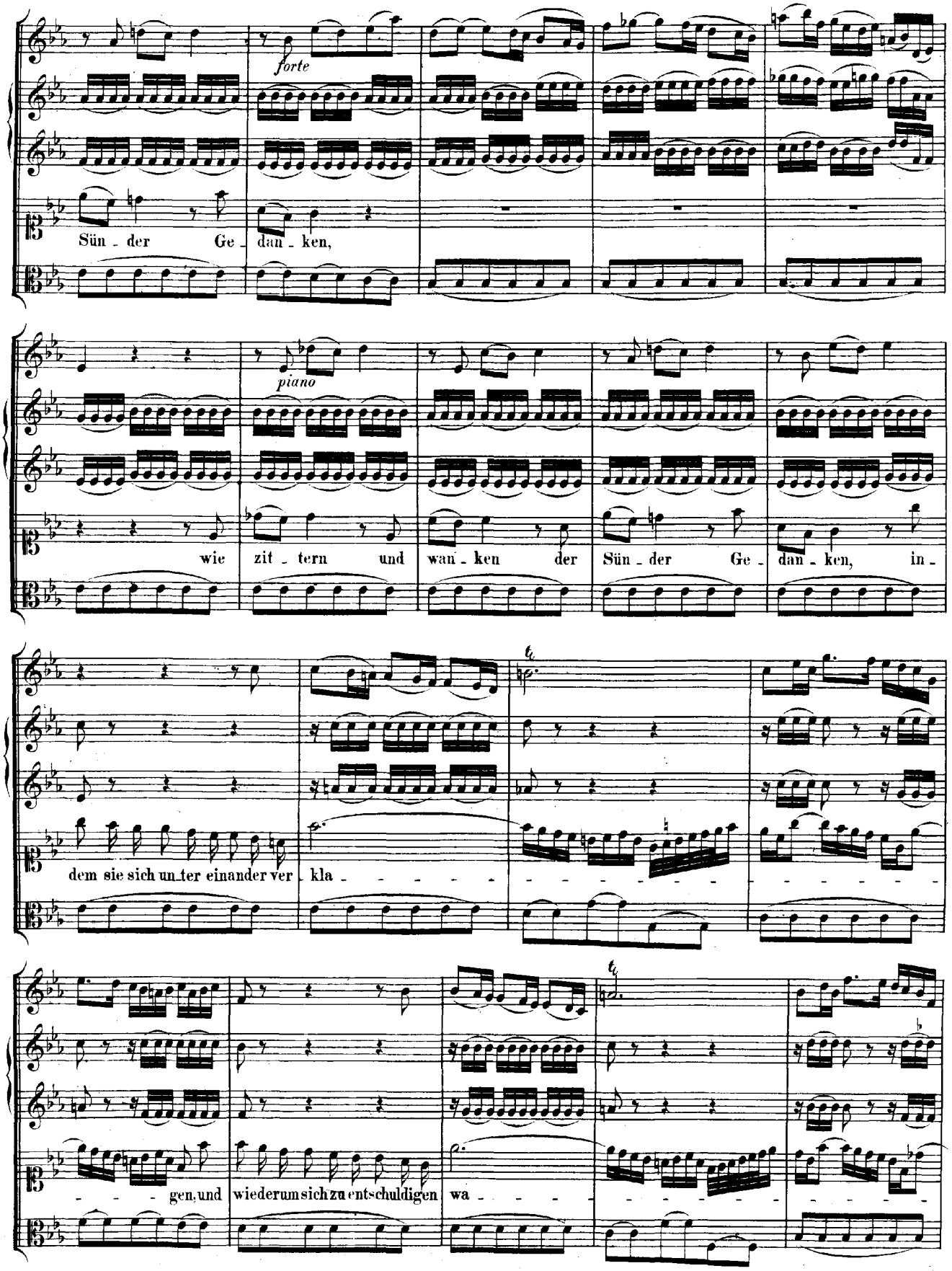
forte
Sün - der Ge - dan - ken,
piano
wie zit - tern und wan - ken der Sün - der Ge - dan - ken, in -
dem sie sich un - ter einander ver - kla - - -

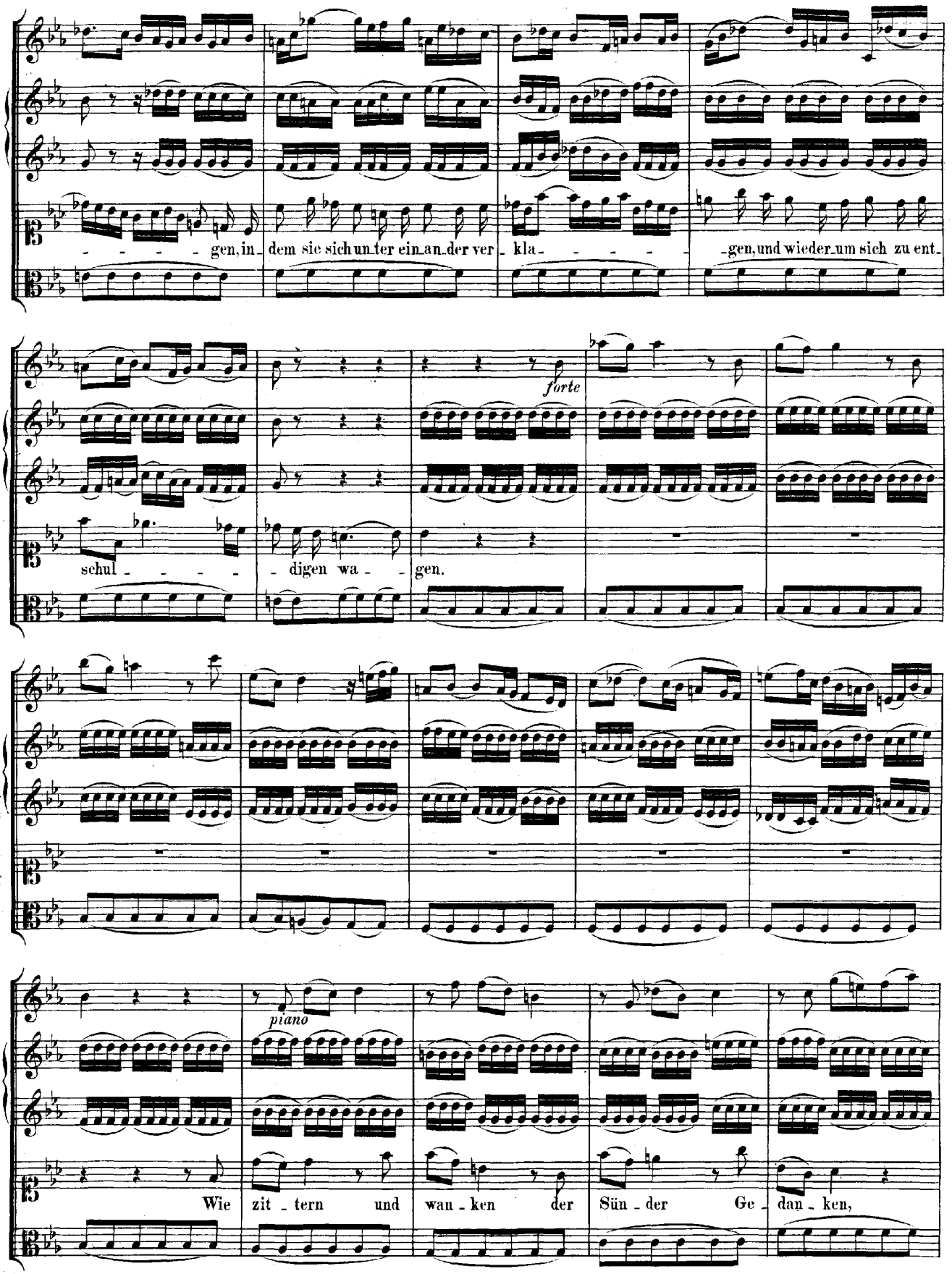
gen, in_ dem sie sich un_ter ein_an_der ver_ kla_ gen, und wieder_um sich zu ent_
forte
schul_ digen wa_ gen.
piano
Wie zit_tern und wan_ken der Sün_der Ge_ dan_ken,

in - dem sie sich un_ter ein_ander ver_ kla - - - - - - - - - - - - - -

- - - - - - - - - - - - - -

(forte)

gen. So

piano

wird ein ge - äng - stigt Ge - wis - sen durch ei - - - gene Fol - ter zer -

ris - sen, so wird ein ge - äng - stigt Ge - wis - sen durch ei - - - gene

Fol - ter zer - ris - sen, durch ei - gene Fol - - - ter zerris - sen.

Dal Segno.

RECITATIV.

a tempo.

Wohl a_ber dem, der sei_nen Bürgen weiss, der al_le Schuld er_se_tzet, so wird die

pizzicato

Handschrift aus_gethan, wenn Je_sus sie mit Blu_te ne_tzet. Er hef_tet sie ans Kreuze selber

an, er wird von dei_nen Gü_tern, Leib und Le_ben, wenn dei_ne Ster_be_stun_de schlägt, dem

piano

piano

(piano)

Va - ter selbst die Rechnung ü - ber - ge - ben. So mag man dei - nen Leib, den

man zu Gra - be trägt, mit Sand und Staub be - schüt - ten, dein Hei - land öff - net dir die ew' -

- - - - - - - - - - - - - - - - - - gen Hüt - ten.

ARIA col Corno in unisono.

Corno.

piano

piano

piano

Kann ich nur Je_sum mir zum Freunde ma_chen, kann ich

(piano)
(piano)

nur Je_sum mir zum Freunde machen, so gilt der Mam_mon nichts bei mir, so gilt der Mam_mon nichts bei

mir, nichts, so gilt der Mam_mon nichts bei mir; kann ich nur Je_sum mir zum Freunde machen, kann ich

forte
forte
(forte)

nur Je_sum mir zum Freunde machen, so gilt der Mammon nichts bei mir,

forte

forte

forte

— so gilt der Mammon nichts, so gilt der Mammon nichts, so gilt der Mammon nichts, nichts bei mir.

(forte)

piano

piano

Kann ich nur Je_sum

(piano)

(piano)

(piano)

mir zum Freun_de ma_chen, kann ich nur Je_sum mir zum Freunde machen, so gilt der Mam_mon nichts bei

mir, so gilt der Mam - mon nichts, nichts bei mir, so gilt der Mammon nichts, so gilt der Mammon nichts

forte

forte

forte

forte

so gilt der Mammon nichts, nichts bei mir.

(forte)

Ich fin_de kein Ver_gnügen

(piano)

piano

piano

(piano)

hier, kein Ver_gnügen, ich fin_de kein Ver_gnü_gen hier bei die_ser eit_len Welt in ir_ _ _dischen

Sa_ _chen, ich fin_de kein Ver_gnü_gen hier, ich fin_de kein Ver_gnü_gen hier, ich fin_de kein Ver_

piano

piano

piano

gnü_genhierbei die_ser eit_len Welt in ir_ _ dischen Sa_ _ chen, bei die_ser eit_ _len

Welt in ird'_ _ _ _ _schen Sa_ _ chen, ich fin_de kein Ver_gnü_gen bei die_ser eit_len

Welt, ich fin_de kein Ver_gnü_gen bei dieser eit_ _len Welt in ird'schen Sa_ _ chen.

Da Capo.

CHORAL. (Melodie: „Jesu, der du meine Seele." Siebenstimmig.)

Nun, ich weiss, du wirst mir stil - - - len

Nun, ich weiss, du wirst mir stil - - - len

Nun, ich weiss, du wirst mir stil - - - len

Nun, ich weiss, du wirst mir stil - - - len

mein Ge - wis - sen, das mich plagt. Es wird

mein Ge - wis - sen, das mich plagt. Es wird

mein Ge - wis - sen, das mich plagt. Es wird

mein Ge - wis - sen, das mich plagt. Es wird

dei - - - ne Treu' er - - fül - - - - len, was du

dei - - ne Treu' er - - - fül - - - - len, was du

dei - - ne Treu' er - - - fül - - - - len, was du

dei - - ne Treu' er - - - fül - - - - len, was du

sel - - ber hast ge - - sagt: dass auf die - ser wei - ten Er - -

sel - - ber hast ge - - sagt: dass auf die - ser wei - ten Er - -

sel - - ber hast ge - - sagt: dass auf die - ser wei - ten Er - -

sel - - ber hast ge - - sagt: dass auf die - ser wei - ten Er - -

den Kei_ner soll ver_lo_ren wer_den, son_dern e_wig

den Kei_ner soll ver_lo_ren wer_den, son_dern e_wig

den Kei_ner soll ver_lo_ren wer_den, son_dern e_wig

den Kei_ner soll ver_lo_ren wer_den, son_dern e_wig

le_ben soll, wenn er nur ist glau_bens_voll.

le_ben soll, wenn er nur ist glau_bens_voll.

le_ben soll, wenn er nur ist glau_bens_voll.

le_ben soll, wenn er nur ist glau_bens_voll.